

平成30年度

第2回木津川市いじめ調査結果

木津川市教育委員会

平成30年度第2回木津川市いじめ調査 結果

木津川市教育委員会

● 調査期間・対象人数

いじめの調査対象期間 第2回(平成30年2学期始業式より2学期末まで)

アンケート調査実施日 第2回(平成30年10月12日 ~ 11月22日)

いじめ調査実施日 第2回(平成30年12月21日現在)

学校名		アンケート 実施日	在籍人数	アンケート 実施人数	いじめ調査 実施人数	アンケート 実施率	いじめ調査 実施率
木津小学校	第2回	11月1日	545	542	542	99.4%	99.4%
相楽小学校	第2回	10月29日	420	412	417	98.1%	99.3%
高の原小学校	第2回	11月9日	332	328	328	98.8%	98.8%
相楽台小学校	第2回	11月1日	231	231	231	100.0%	100.0%
木津川台小学校	第2回	11月22日	491	489	489	99.6%	99.6%
梅美台小学校	第2回	11月5日	1053	1050	1050	99.7%	99.7%
州見台小学校	第2回	11月20日	731	731	731	100.0%	100.0%
城山台小学校	第2回	11月12日	606	606	606	100.0%	100.0%
加茂小学校	第2回	10月12日	311	311	311	100.0%	100.0%
恭仁小学校	第2回	11月5日	45	45	45	100.0%	100.0%
南加茂台小学校	第2回	11月5日	169	168	168	99.4%	99.4%
上狛小学校	第2回	11月7日	182	181	181	99.5%	99.5%
棚倉小学校	第2回	11月1日	315	315	315	100.0%	100.0%
木津中学校	第2回	10月29日	480	479	479	99.8%	99.8%
木津第二中学校	第2回	10月31日	547	545	545	99.6%	99.6%
木津南中学校	第2回	10月16日	753	740	740	98.3%	98.3%
泉川中学校	第2回	11月6日	314	305	305	97.1%	97.1%
山城中学校	第2回	10月23日	230	229	229	99.6%	99.6%

ともだちアンケート (小学校中学年用)

ねん _____ くん _____

おとこ 男 ・ 女 (○をしてください)

1 **2学期のはじまりから今まで**、次のようなことをされて**いやな思いをしたこと**はありましたか。
あれば、されたことすべてに○をしてください。

2 1で○をつけたことは、今でも**つづいて**いますか。つづいていれば○をしてください。

① ひやかashi、からかい、悪口、おどし文句など、いやなことを言われた。

② 仲間はずれにされたり、集団で無視された。

③ 遊ぶふりをしてぶつかられたり、たたかれたり、けられたりした。

④ ひどくぶつかられたり、たたかれたり、けられたりした。

⑤ 無理やり物をくれと言われた。

⑥ 無理やりお金をくれと言われた。

⑦ 物を盗まれたり、隠されたり、こわされたりした。

⑧ お金を盗まれたり、隠されたりした。

⑨ いやなこと、はずかしいこと、危険なことをされたり、させられた。

⑩ パソコンや携帯電話等で傷つくようなことや、いやなことをされた。

⑪ その他()

1 ありましたか？		2 つづいて いますか？
	➡	
	➡	
	➡	
	➡	
	➡	
	➡	
	➡	
	➡	
	➡	
	➡	
	➡	
	➡	
	➡	
	➡	
	➡	

3 1のことがあったのはいつ頃ですか。①に月をかいとく
ださい。おぼえていない人は②に○をしてください。

①	月ごろ	おぼえてい ない。	②
---	-----	--------------	---

4 1のことがあったひとは、そのことで今**どんな**思いですか。当てはまるものに○をしてください。
①いやな思いは、今はない。 ②今も、いやな思い
をしている。

5 1の質問に、ひとつでも○をつけた人は、そのことを誰かに相談しましたか。
どちらかに○をしてください。

相談した		誰に→	①家族 	②先生 	③友人
していない		④その他(誰に:)			

6 **2学期のはじまりから今まで**、いじめられている人を
見たことがありますか。 どちらかに○をしてください。

ある	
ない	

「ある」に○をつけた人は、知っていることを書いてください(いつ・どこで・だれが・どのようないじめを)。

いじめアンケート 学校集計表【提出用】

(記名 1 ・無記名 2) →

学校名

アンケート実施日

木津川市教育委員会(小学校)

月 日

項目	1年	2年	3年	4年	5年	6年	小計	合計
A 在籍児童・生徒数	450	467	450	489	459	494	2809	5426
B 調査児童・生徒数	421	424	391	488	470	423	2617	5409
C 設問1の①～⑩に、ひとつでも○をつけた児童・生徒数	449	465	447	489	456	491	2797	5409
D 設問2に、ひとつも○がなかった児童・生徒数	159	125	155	108	82	85	714	630
E①	141	114	102	113	106	54	630	390
E②	117	101	92	69	48	50	477	282
E③	97	87	55	70	52	29	390	252
E④	78	65	83	73	53	58	410	248
E⑤	91	60	50	67	46	31	345	210
E⑥	50	20	21	21	18	8	138	82
E⑦	42	30	21	23	17	11	144	91
E⑧	68	49	51	38	29	25	260	153
E⑨	55	19	22	25	24	3	148	88
E⑩	12	14	21	18	8	9	82	44
F①	4	4	7	7	4	2	28	14
F②	20	9	6	8	4	1	48	24
F③	13	3	5	3	1	0	25	13
F④	0	1	2	4	2	1	10	5
F⑤	7	0	1	0	1	0	9	4
F⑥	27	9	17	21	12	16	102	53
F⑦	21	8	10	10	2	0	51	26
F⑧	5	0	0	2	1	1	9	4
F⑨	1	0	0	3	1	0	5	2
F⑩	22	16	25	15	7	10	95	48
F⑪	23	18	19	16	6	0	82	41
F⑫	1	0	2	0	3	2	8	4
F⑬	0	0	1	3	1	2	7	3
F⑭	12	11	17	17	6	4	57	28
F⑮	9	12	19	15	9	2	66	33
F⑯	133	98	98	67	59	60	515	261
F⑰	112	69	56	78	70	40	425	215
F⑱	26	27	57	41	23	25	199	100
F⑲	29	45	46	35	32	14	205	104
F⑳	68	53	56	51	42	30	300	150
F㉑	74	59	54	73	49	29	338	169
F㉒	38	34	35	29	23	17	176	88
F㉓	38	31	33	45	35	16	198	99
F㉔	27	12	18	16	18	17	108	54
F㉕	30	15	17	14	14	6	96	48
F㉖	25	12	15	17	12	12	93	46
F㉗	27	16	16	15	35	21	149	74
F㉘	0	1	1	0	4	0	7	3
F㉙	3	0	1	0	4	0	8	4
F㉚	30	21	37	28	13	14	143	71
F㉛	24	11	25	24	17	17	118	59

この表は、市教委集計用です。数字は打ち込まないでください。

設問5の具体的な内容(直接入力してください)

相手のお父さん
が、
でチャットをしている人
いとこ

設問6の具体的な内容(直接入力してください)

ボールをお腹にあてられた
帽子をとっていた。筆箱・メガネを取り上げていた
たまたまたたり蹴られたり跡またりしていた
遊びの中で真向前に組まれていた。とりかまされていた。
仲間外れにされた。きつい言い方をされていた。
男子がお互いのお腹の上のり合っていた
水筒の袋を引っ張られていた。
すぽんをおろされていた。
ちび・ハバ・死ねと言っていた。
話しかけても無視されていた。
中学生に動画を撮られていた(指導済)
女子教員である男子に告白を断られていた。
名前で遊ばれていて、ちよんかきを出している
名前を和式トイレの中に入れていた。
嫌いな物を置かないと遊ばないと言っていた。
上靴を和式トイレの中に入れていた。
下校中にランドセルを開けて教科書を落とされていた。
人の持ち物を嫌がっている人がいた。
めんどくさいことを広めてほしくないのに、広めようとしていた。

項目	設問	1年	2年	3年	4年	5年	6年	小計	合計
E 設問1の①～⑩のそれぞれに○がついた実数	①	78	65	83	73	53	58	410	248
	②	91	60	50	67	46	31	345	210
	③	50	20	21	21	18	8	138	82
	④	42	30	21	23	17	11	144	91
	⑤	68	49	51	38	29	25	260	153
	⑥	55	19	22	25	24	3	148	88
	⑦	12	14	21	18	8	9	82	44
	⑧	4	4	7	7	4	2	28	14
	⑨	20	9	6	8	4	1	48	24
	⑩	13	3	5	3	1	0	25	13
F いやな思いは今はない 今もいやな思いをしている	①	0	1	2	4	2	1	10	5
	②	7	0	1	0	1	0	9	4
	③	27	9	17	21	12	16	102	53
	④	21	8	10	10	2	0	51	26
	⑤	5	0	0	2	1	1	9	4
	⑥	1	0	0	3	1	0	5	2
	⑦	22	16	25	15	7	10	95	48
	⑧	23	18	19	16	6	0	82	41
	⑨	1	0	2	0	3	2	8	4
	⑩	0	0	1	3	1	2	7	3
G 設問5で「誰かに相談した」に○をつけた児童・生徒数	①	12	11	17	17	6	4	57	28
	②	9	12	19	15	9	2	66	33
	③	133	98	98	67	59	60	515	261
	④	112	69	56	78	70	40	425	215
	⑤	26	27	57	41	23	25	199	100
	⑥	29	45	46	35	32	14	205	104
	⑦	68	53	56	51	42	30	300	150
	⑧	74	59	54	73	49	29	338	169
	⑨	38	34	35	29	23	17	176	88
	⑩	38	31	33	45	35	16	198	99
H 設問6で「いじめをみた」に○をつけた児童・生徒数	①	27	12	18	16	18	17	108	54
	②	30	15	17	14	14	6	96	48
	③	25	12	15	17	12	12	93	46
	④	27	16	16	15	35	21	149	74
	⑤	0	1	1	0	4	0	7	3
	⑥	3	0	1	0	4	0	8	4
	⑦	30	21	37	28	13	14	143	71
	⑧	24	11	25	24	17	17	118	59

設問1①の「その他」の具体的な内容(直接入力してください)	持ち物を真似されるのが嫌だった
話しを聞いてくれない	自分から話しかけても「聞かないのは聞くつもりでなかった」
自分の物を取られた	「クス」と言っていた。
ちんちんを言われた	好きな人を大声で言われた。
頭をたたかれた	髪を毛むしつばられた。
無視された	目撃者を罰された(ヘルメットの中に砂を入られたりした)。
わざとぶつかわられた	こかされた。
危険なことをさせられた	配るのが遅いと罵られたり、先生の声が小さいと怒られた。
いやと言ってもやめてくれない	放課後遊びを誘うが断られる。
水をかけられた	自分自身で遊ばないのに、「こらやあ、」と決めつけられた。
悪者扱いされた	急かされる
自虐された	物を勝手に触られる。
ほっぺを強くつねられた	石を投げられた。
	ほくとして一人だけなら遊ばないと言ってくる

いじめアンケート 学校集計表【提出用】

アンケート方法 (記名 1 ・無記名 2) → アンケート実施日

学校名

木津川市教育委員会(中学校)

月 日

項目	設 問	1年	2年	3年	4年	5年	6年	小計	合計	
A	在籍児童・生徒数	男女	376	421	384	0	0	0	1181	2324
		男子	397	363	383	0	0	0	1143	2298
B	調査児童・生徒数	男女	375	417	373	0	0	0	1165	2298
		男子	394	360	379	0	0	0	1133	2298
C	設問1の①~⑩に、ひとつでも○をつけた児童・生徒数	男女	25	14	9	0	0	0	48	94
		男子	25	14	7	0	0	0	46	94
D	設問2に、ひとつも○がなかった児童・生徒数	男女	15	7	3	0	0	0	25	43
		男子	11	6	1	0	0	0	18	43
E	設問1の①~⑩のそれぞれに○がついた実数	① 女子	17	11	4	0	0	0	32	64
		② 男子	3	1	1	0	0	0	5	17
		③ 女子	7	3	2	0	0	0	12	15
		④ 男子	8	3	2	0	0	0	13	15
		⑤ 女子	1	1	0	0	0	0	2	8
		⑥ 男子	4	3	1	0	0	0	8	11
		⑦ 女子	3	0	0	0	0	0	3	9
		⑧ 男子	0	1	0	0	0	0	1	1
		⑨ 女子	0	0	0	0	0	0	0	0
		⑩ 男子	0	0	0	0	0	0	0	0
		⑪ 女子	0	0	0	0	0	0	0	0
F	設問5で「誰かに相談した」に○をつけた児童・生徒数	① 男子	4	3	0	0	0	0	7	8
		② 女子	1	0	0	0	0	0	1	1
		③ 男子	0	0	0	0	0	0	0	0
		④ 女子	0	0	0	0	0	0	0	0
		⑤ 男子	0	0	0	0	0	0	0	0
		⑥ 女子	0	0	0	0	0	0	0	0
		⑦ 男子	0	0	0	0	0	0	0	0
		⑧ 女子	0	0	0	0	0	0	0	0
		⑨ 男子	3	0	1	0	0	0	4	5
		⑩ 女子	2	1	2	0	0	0	5	9
		⑪ 男子	1	2	1	0	0	0	4	9
G	設問6で「いじめをみた」に○をつけた児童・生徒数	① 男子	4	2	1	0	0	0	7	11
		② 女子	14	7	4	0	0	0	25	48
		③ 男子	12	6	5	0	0	0	23	48
		④ 女子	11	7	5	0	0	0	23	46
		⑤ 男子	13	8	2	0	0	0	23	46
		⑥ 女子	16	6	5	0	0	0	27	56
		⑦ 男子	18	8	3	0	0	0	29	56
		⑧ 女子	11	3	2	0	0	0	16	34
		⑨ 男子	11	5	2	0	0	0	18	34
		⑩ 女子	10	3	4	0	0	0	17	28
		⑪ 男子	3	6	2	0	0	0	11	28
H	設問6で「いじめをみた」に○をつけた児童・生徒数	① 男子	4	3	3	0	0	0	10	31
		② 女子	14	6	1	0	0	0	21	31
		③ 男子	0	0	0	0	0	0	0	2
		④ 女子	1	0	1	0	0	0	2	2

この表は、市教委集計用です。数字は打ち込まないでください。

設問5の具体的な内容(直接入力してください)

カウんセリングの先生

設問6の具体的な内容(直接入力してください)

クラスメイトがきつく言われた。
クラスメイトがお互い悪口を言っていた。
友達が悪口を言っていた。
教室で男子が被害者に分らないように悪口を言っていた。
園うつし
からかい
給食をとられる
いじられている

設問6の具体的な内容(直接入力してください)

クラスの中でいろいろな環境になっている
男子同士のいじりがエスカレートしている
サッカー部でのいやがらせ
他クラスで冷やかしの受けかた
同一生徒が叩かれていたのを見た。
3日間くらい集団で無視されている人がいた。
仲間外れにしていた。
当事者がいる前で悪口を言っていた

いやな思いをした児童数(学年別) 小学校

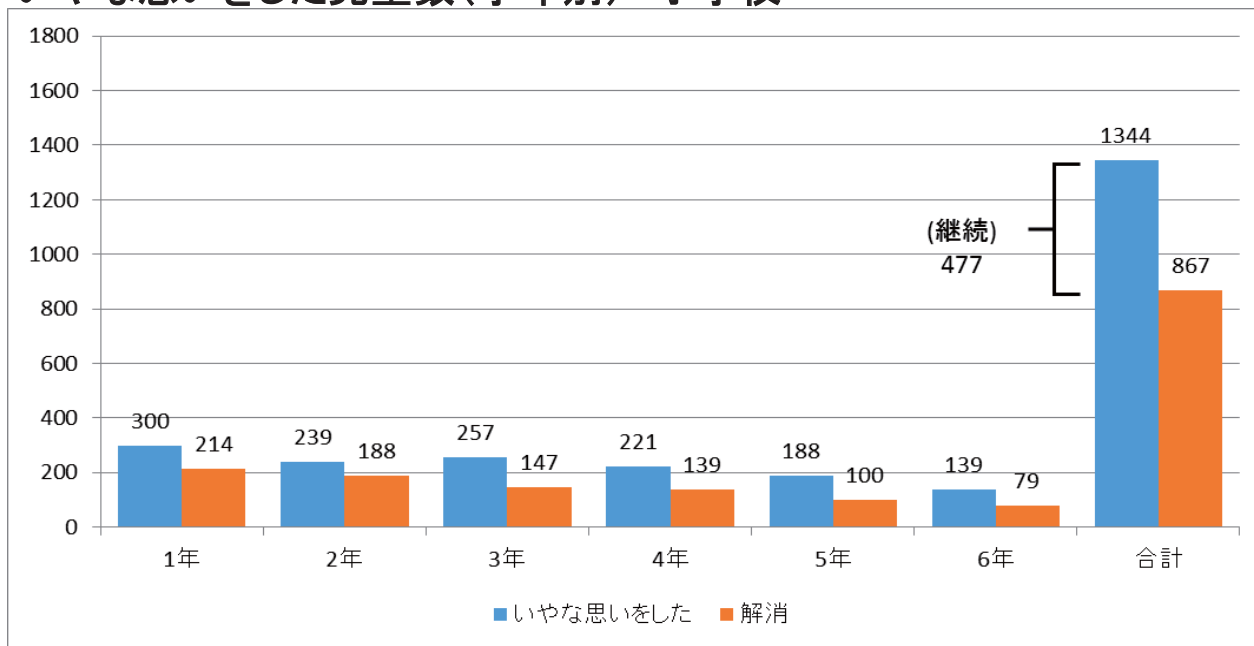

	1年	2年	3年	4年	5年	6年	合計
発生率	27.7%	26.9%	30.6%	22.6%	20.3%	15.2%	24.8%
解消率	71.3%	78.7%	57.2%	62.9%	53.2%	56.8%	64.5%

* 発生率は全体比 解消率は構成比

いやな思いをした生徒数(学年別) 中学校

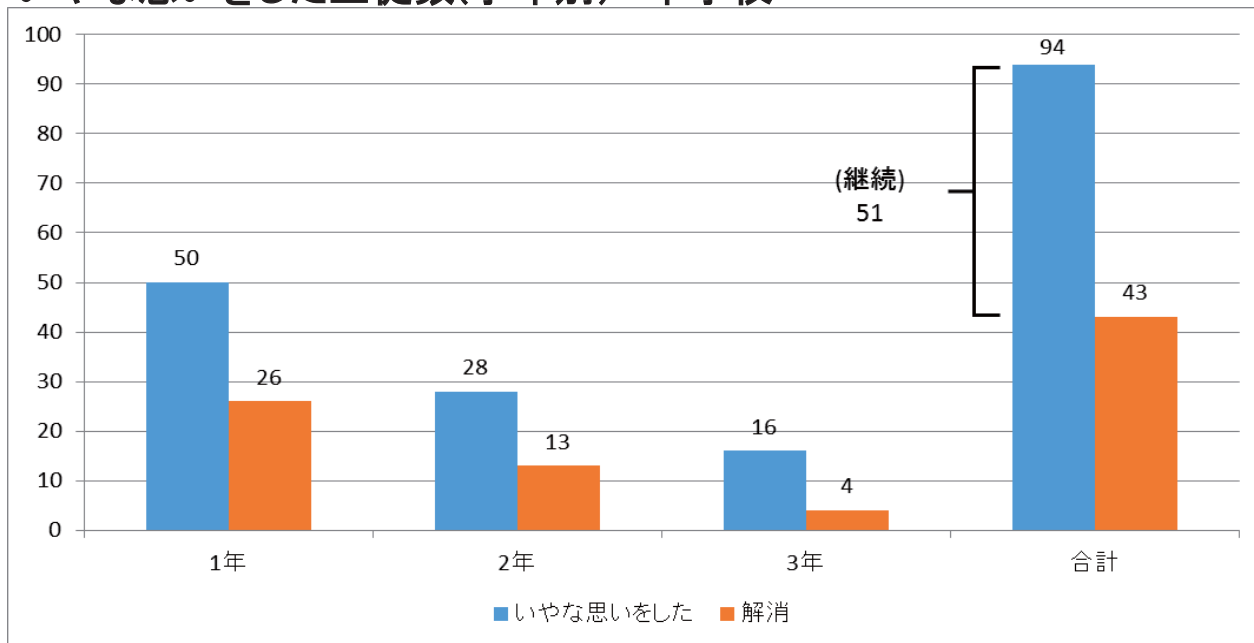

	1年	2年	3年	合計
発生率	6.5%	3.6%	2.1%	4.1%
解消率	52.0%	46.4%	25.0%	66.2%

* 発生率は全体比 解消率は構成比

平成30年度第2回調査 いやな思い、継続、相談の状況

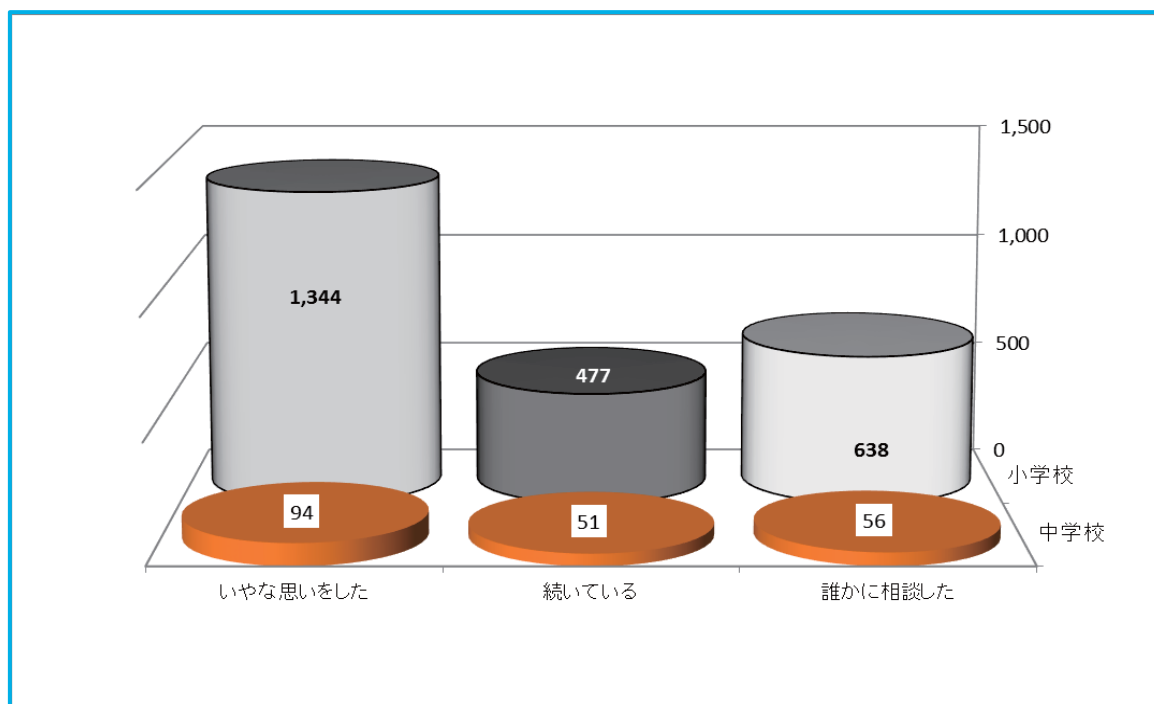

	いじめの継続率	相談した割合
小学校	35.5%	47.5%
中学校	54.3%	59.6%

平成30年度 相談対象内訳 2学期

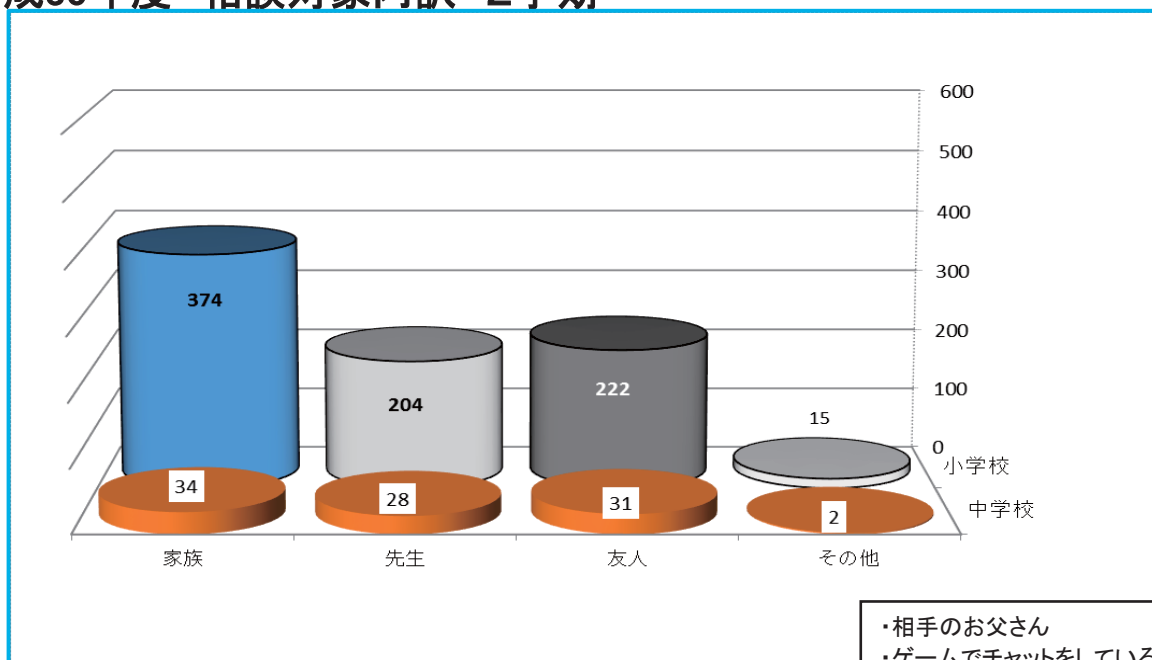

	家族	先生	友人	その他
小学校	58.6%	32.0%	34.8%	2.4%
中学校	60.7%	50.0%	55.4%	3.6%

※相談対象は構成比

・相手のお父さん
・ゲームでチャットをしている人
・いとこ

・カウンセリングの先生

いやな思い発生率比較【25年度2学期～30年度2学期】

小学校

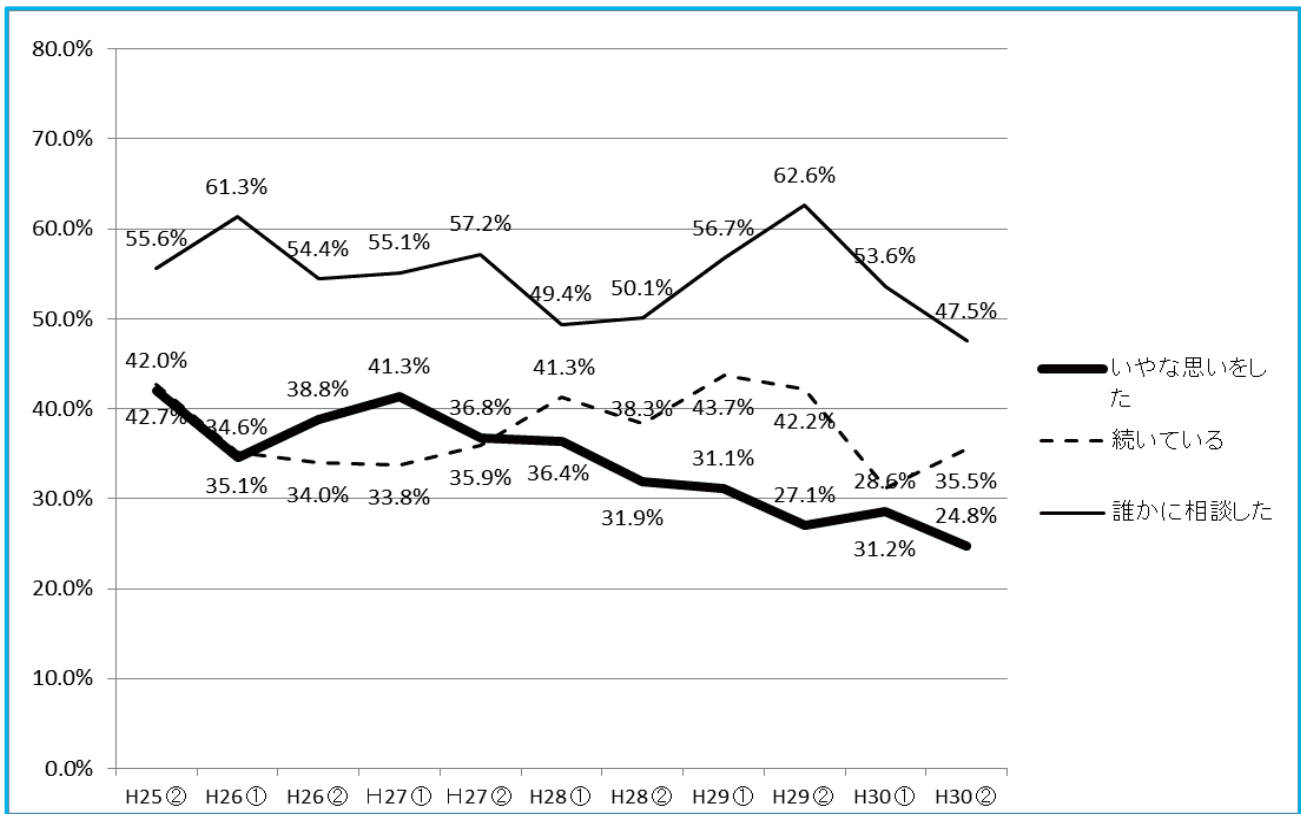

中学校

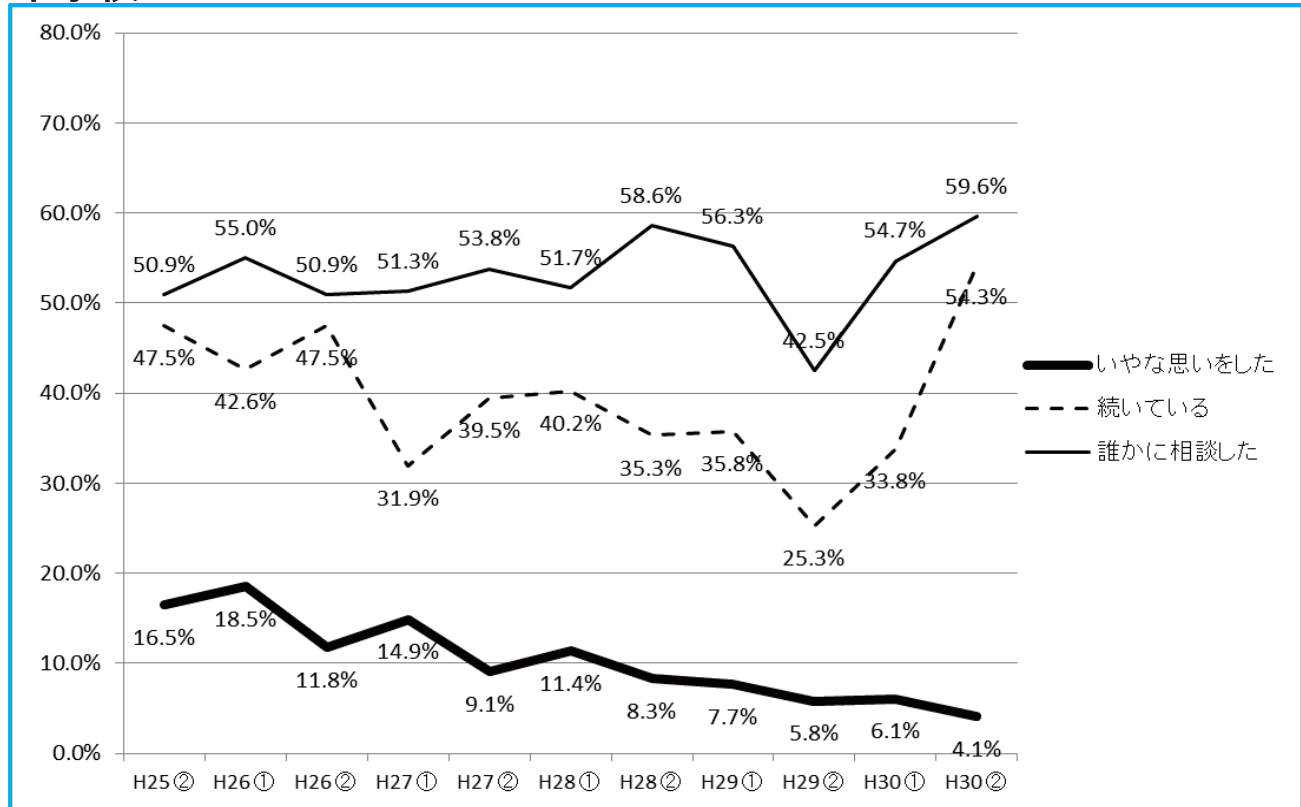

【いやな思いの態様別件数】

【小学校】

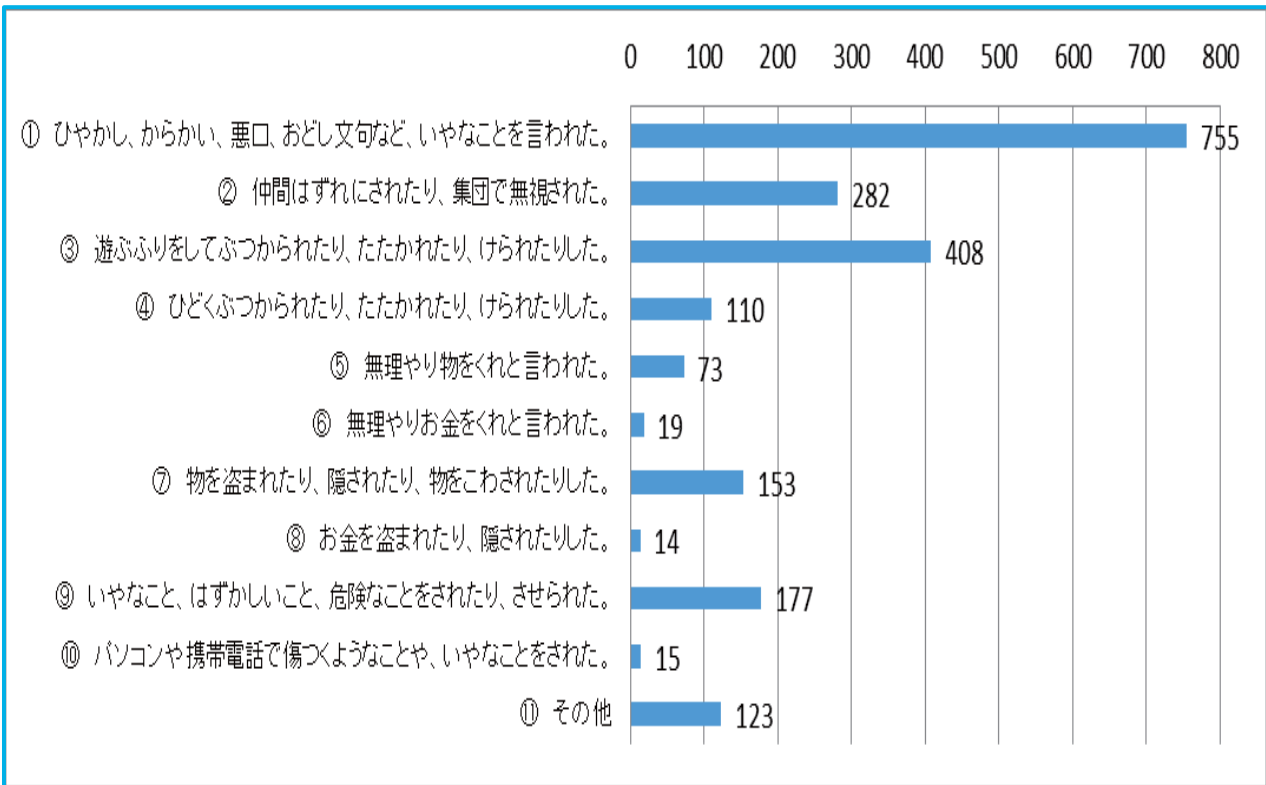

【いやな思いの態様別件数】

【中学校】

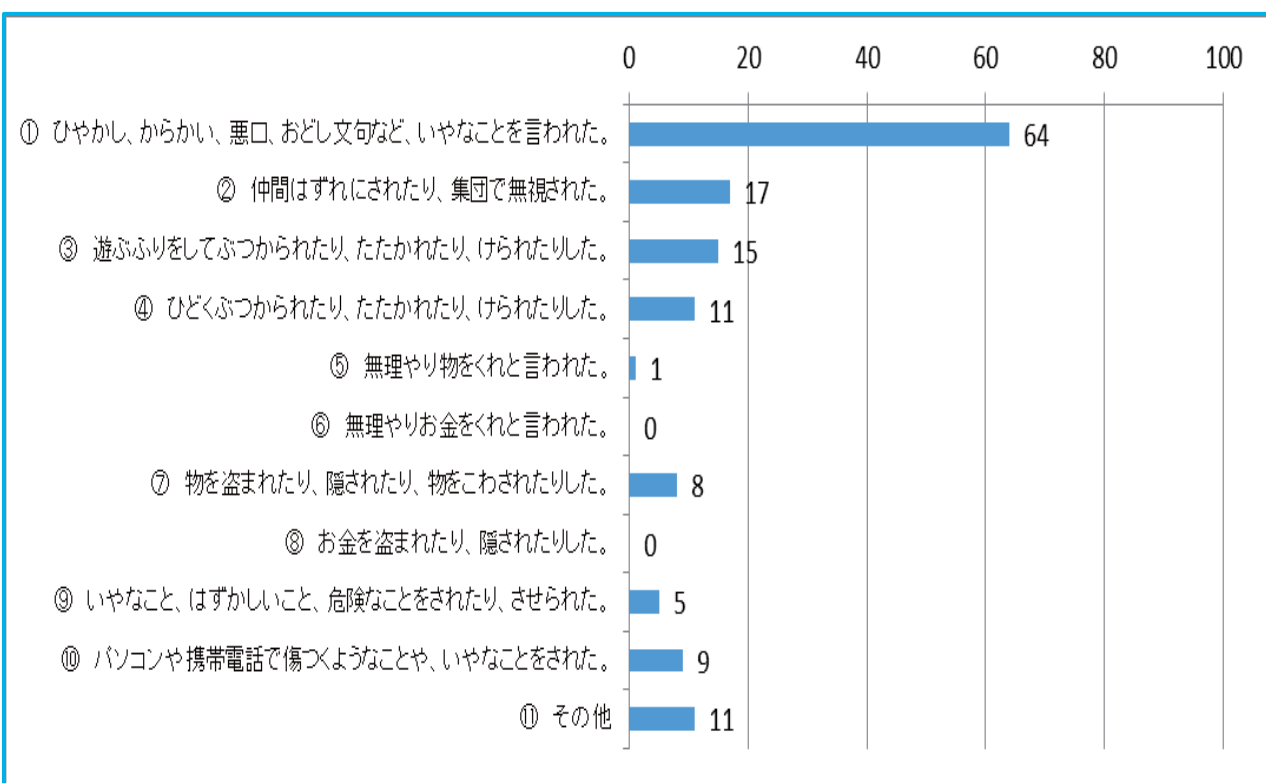

京都府第2回いじめ調査 小学校

別紙様式1-2[小学校・義務教育学校前期課程]

平成30年度いじめ調査(2回目)集計票(教育委員会用)

教育委員会名 木津川市教育委員会

1. アンケートの状況

	府様式を使用(活用)	学校独自様式を使用	合計
記名式	8	5	13
無記名式	0	0	0
合計	8	5	13

※上記表の「1」に「1(半角)」を入力してください。

※各学校の集計票をAシートとBシートの間にコピー挿入してください。自動に集計したシートに表示されます。
 ※行・列の挿入等、書式の変更を行わないでください。
 ※数字や文字が入っているところには入力しないでください。

2. 児童数の状況

	1年	2年	3年	4年	5年	6年	合計
在籍児童数	871	892	843	979	930	917	5432
調査児童数	869	888	840	979	925	913	5414
家庭訪問等で調査できた児童数(内数)	0	0	0	0	0	0	0
未調査児童数	2	4	3	0	5	4	18
前回(平成30年度1回目)に引き続き、今回の調査でも未調査の児童数(内数)	2	2	0	0	1	3	8
確認	OK	OK	OK	OK	OK	OK	OK

3. 認知件数

認知件数	1年	2年	3年	4年	5年	6年	合計
男子	159	127	155	111	86	90	728
女子	133	118	100	113	111	54	629
学年別合計	292	245	255	224	197	144	1357

いじめの態様	件数
冷やかしからかい、悪口や脅し文句、嫌なことを言われる。	761
仲間はずれ、集団による無視をされる。	289
軽くぶつかられたり、遊ぶふりをしてたたかれたり、蹴られたりする。	462
ひどくぶつかられたりたたかれたり、蹴られたりする。	29
金品をたかられる。	93
金品を隠されたり、盗まれたり、壊されたり、捨てられたりする。	133
嫌なことや恥ずかしいこと、危険なことをされたり、させられたりする。	179
パソコンや携帯電話・スマートフォンで、誹謗中傷や嫌なことをされる。	20
その他	104
計	2070

4. 未解消件数

A. 要指導件数(行為が止まず、嫌な思いをしている件数)

要指導件数	1年	2年	3年	4年	5年	6年	合計
男子	2	4	5	4	3	4	22
女子	3	1	4	3	0	0	11
学年別合計	5	5	9	7	3	4	33

B. 要支援件数(行為は止んでいるが、嫌な思いをしている件数)

要支援件数	1年	2年	3年	4年	5年	6年	合計
男子	16	19	31	19	14	16	115
女子	18	38	22	14	21	10	123
学年別合計	34	57	53	33	35	26	238

C. 見守り件数(「嫌な思いはない」が、行為が止んでいる期間が3カ月間に達していない)

見守り件数	1年	2年	3年	4年	5年	6年	合計
男子	139	102	115	84	68	69	577
女子	111	79	73	89	88	41	481
学年別合計	250	181	188	173	156	110	1058

5. 解消件数(D/3カ月以上いじめの行為がなく、被害児童の嫌な思いもない状態)

解消件数	1年	2年	3年	4年	5年	6年	合計
男子	2	2	4	4	1	1	14
女子	1	0	1	7	2	3	14
学年別合計	3	2	5	11	3	4	28

6. 未解消件数(A+B+C)と解消件数

	1年	2年	3年	4年	5年	6年	合計
未解消件数							
男子	157	125	151	107	85	89	714
未解消件数							
女子	132	118	99	106	109	51	615
未解消件数							
合計	289	243	250	213	194	140	1329
解消件数	3	2	5	11	3	4	28
合計(認知件数)	292	245	255	224	197	144	1357
確認	OK	OK	OK	OK	OK	OK	OK

7. 重大事態の件数(未解消A・B・Cの内数)

認知件数	1年	2年	3年	4年	5年	6年	合計
男子	0	0	0	0	0	0	0
女子	0	0	0	0	0	0	0
学年別合計	0	0	0	0	0	0	0

京都府第2回いじめ調査 中学校

別紙様式2-2【中学校・義務教育学校後期課程】

平成30年度いじめ調査(2回目)集計票(教育委員会用)

教育委員会名 木津川市教育委員会

1. アンケートの状況

	府様式を使用(活用)	学校独自様式を使用	合計
記名式	3	1	4
無記名式	1	0	1
合計	4	1	5

※上記表の「1(半角)」を入力してください。

※各学校の集計票をAシートとBシートの間にコピー挿入してください。自動に集計しこのシートに表示されます。
※行・列の挿入等、書式の変更を行わないでください。
※数字や文字が入っているところには入力しないでください。

2. 生徒数の状況

	1年	2年	3年	合計
在籍生徒数	773	785	767	2325
調査生徒数	769	777	752	2298
家庭訪問等で調査できなかった生徒数(内数)	0	2	3	5
未調査生徒数	4	8	15	27
前回(平成30年度1回目)に引き続き、今回の調査でも未調査の生徒数(内数)	3	6	5	14
確認	OK	OK	OK	OK

←NGがでたら要確認
在籍者数=調査生徒数+未調査生徒数

3. 認知件数

認知件数	1年	2年	3年	合計
男子	16	10	7	33
女子	21	8	6	35
学年別合計	37	18	13	68

(※3)

いじめの態様	件数
冷やかしからかい、悪口や脅し文句、嫌なことを言われる。	46
仲間はずれ、集団による無視をされる。	13
軽くぶつかられたり、遊ぶふりをしてたたかれたり、蹴られたりする。	13
ひどくぶつかられたりたたかれたり、蹴られたりする。	8
金品をたかられる。	1
金品を隠されたり、盗まれたり、壊されたり、捨てられたりする。	4
嫌なことや恥ずかしいこと、危険なことをされたり、させられたりする。	4
パソコンや携帯電話・スマートフォンで、誹謗中傷や嫌なことをされる。	8
その他	7
計	104

4. 未解消件数

A. 要指導件数(行為が止まず、嫌な思いをしている件数)

要指導件数	1年	2年	3年	合計
男子	2	0	1	3
女子	2	0	0	2
学年別合計	4	0	1	5

B. 要支援件数(行為は止んでいるが、嫌な思いをしている件数)

要支援件数	1年	2年	3年	合計
男子	2	2	1	5
女子	3	1	2	6
学年別合計	5	3	3	11

C. 見守り件数(嫌な思いはないが、行為が止んでいる期間が3カ月間に達していない)

見守り件数	1年	2年	3年	合計
男子	12	8	5	25
女子	16	7	4	27
学年別合計	28	15	9	52

5. 解消件数(D/3カ月以上いじめの行為がなく、被害生徒の嫌な思いもない状態)

解消件数	1年	2年	3年	合計
男子	0	0	0	0
女子	0	0	0	0
学年別合計	0	0	0	0

6. 未解消件数(A+B+C)と解消件数

	1年	2年	3年	合計
未解消件数				
男子	16	10	7	33
未解消件数				
女子	21	8	6	35
未解消件数				
合計	37	18	13	68
解消件数	0	0	0	0
合計(認知件数)	37	18	13	68
確認	OK	OK	OK	OK

(※3)

←NGがでたら要確認
(※3)合計(認知件数)と「3. 認知件数」の学年別合計が不一致

7. 重大事態の件数(未解消A・B・Cの内数)

認知件数	1年	2年	3年	合計
男子	0	0	0	0
女子	0	0	0	0
学年別合計	0	0	0	0

いじめ認知件数

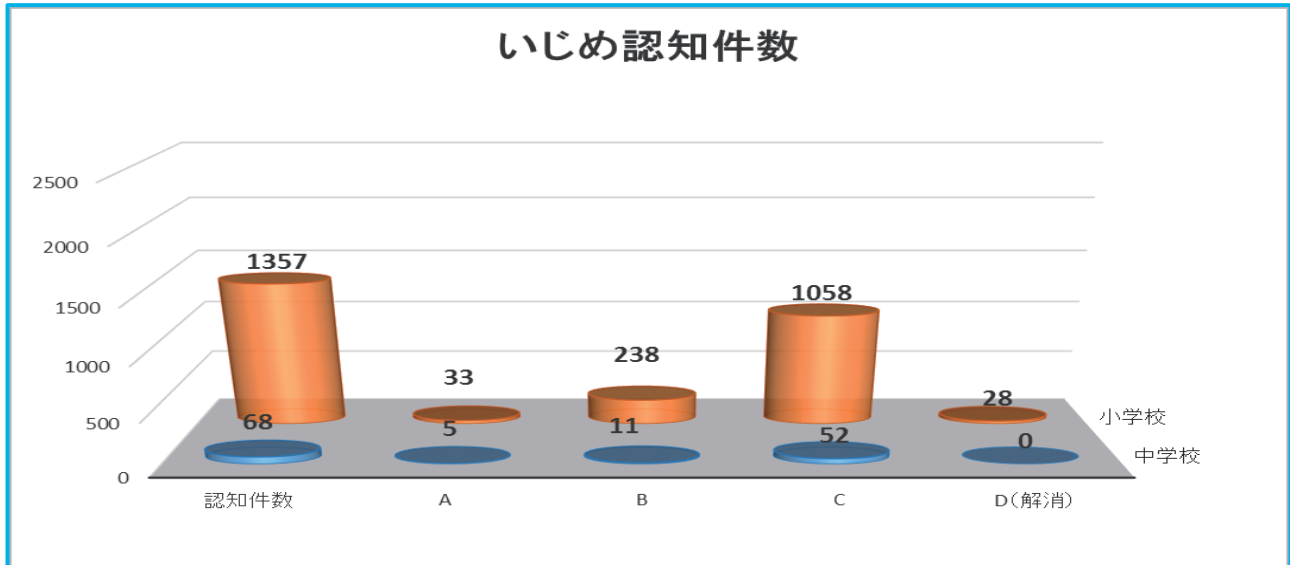

いじめの態様別件数

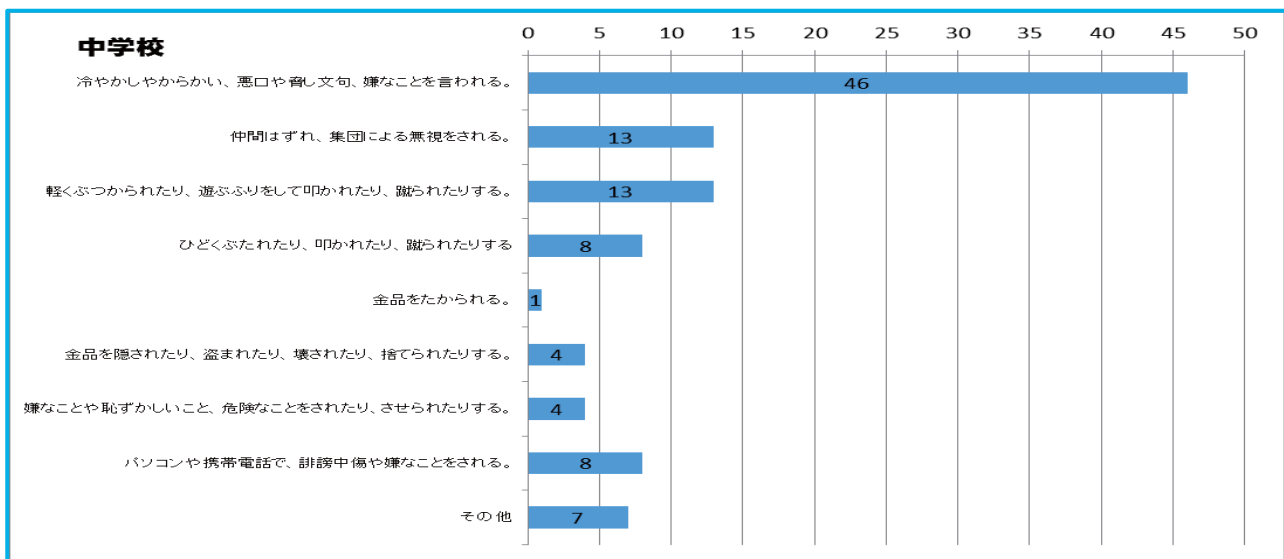
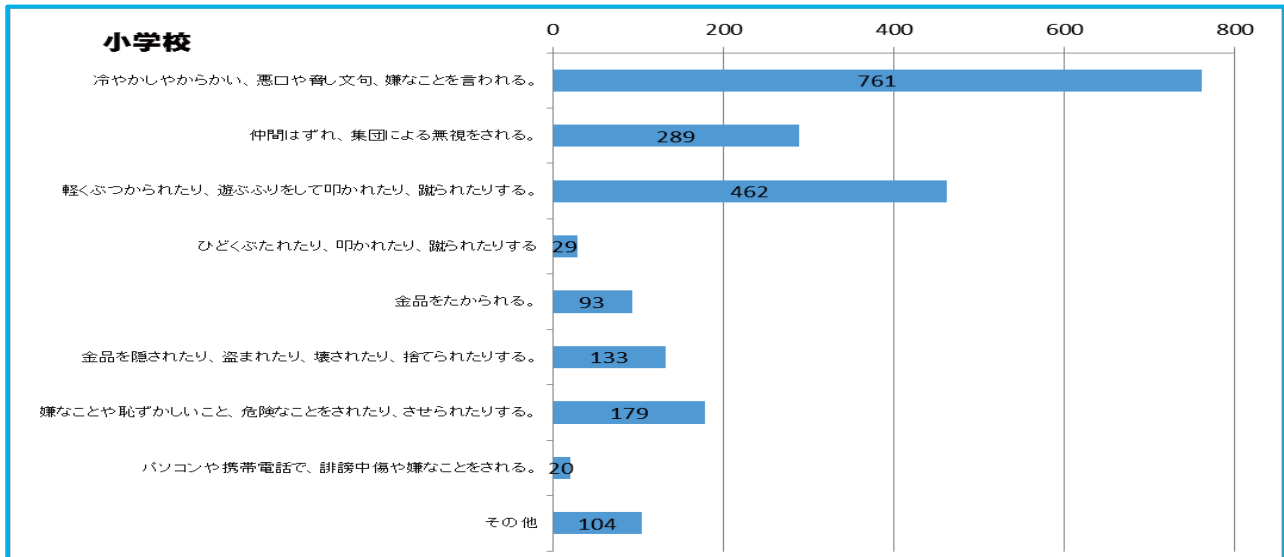

認知件数比較（平成26年度1学期～平成30年度2学期）

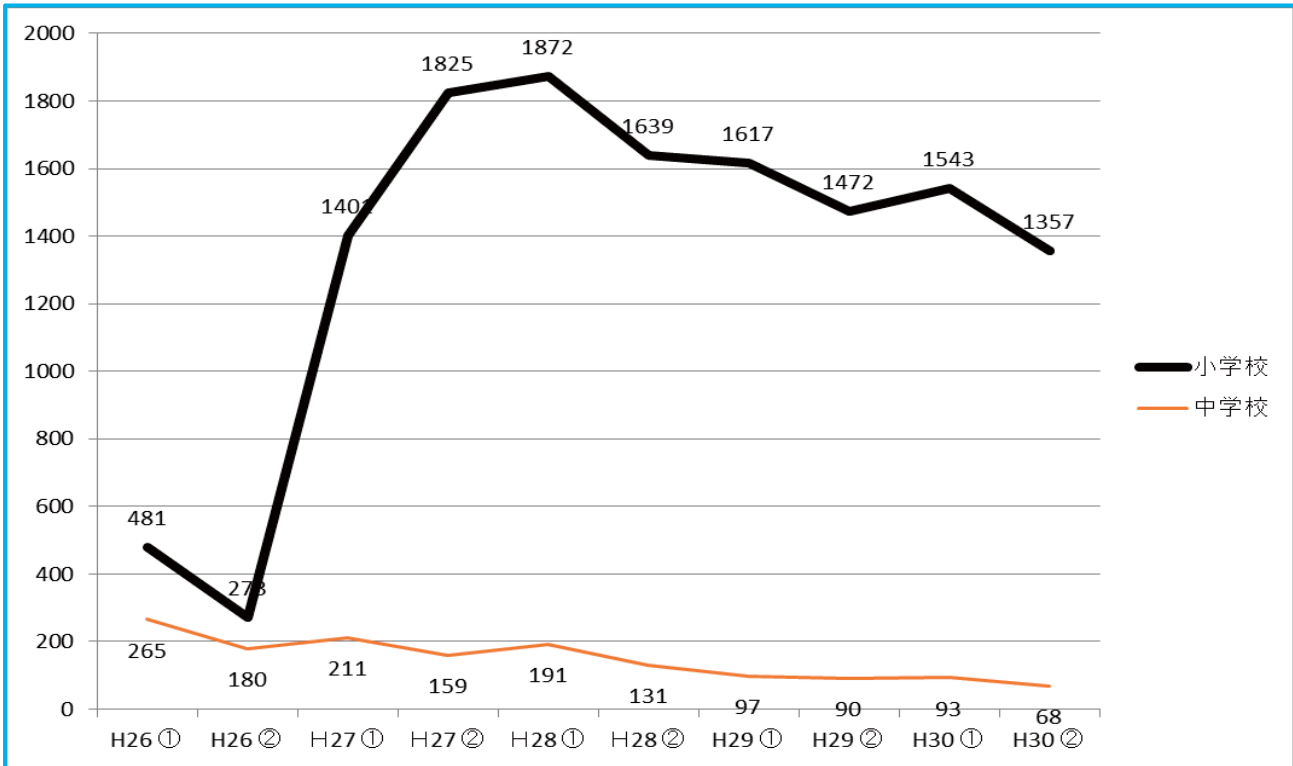

※平成27年1学期より、認知の仕方について修正

平成30年度 第1回いじめ調査追跡調査結果(認知数)

