

保護者ニーズの多様化に対応した幼児教育施設の 在り方の検討について②

【参考資料】

本市の施設利用別児童数（3歳～5歳）

H 2 8

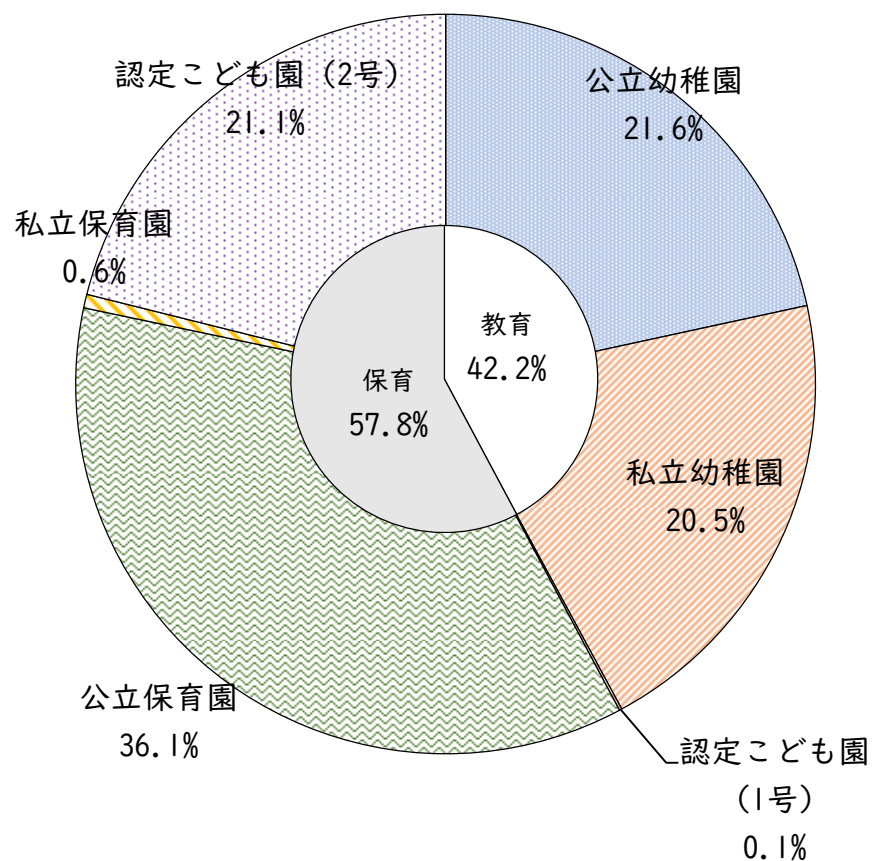

R 3

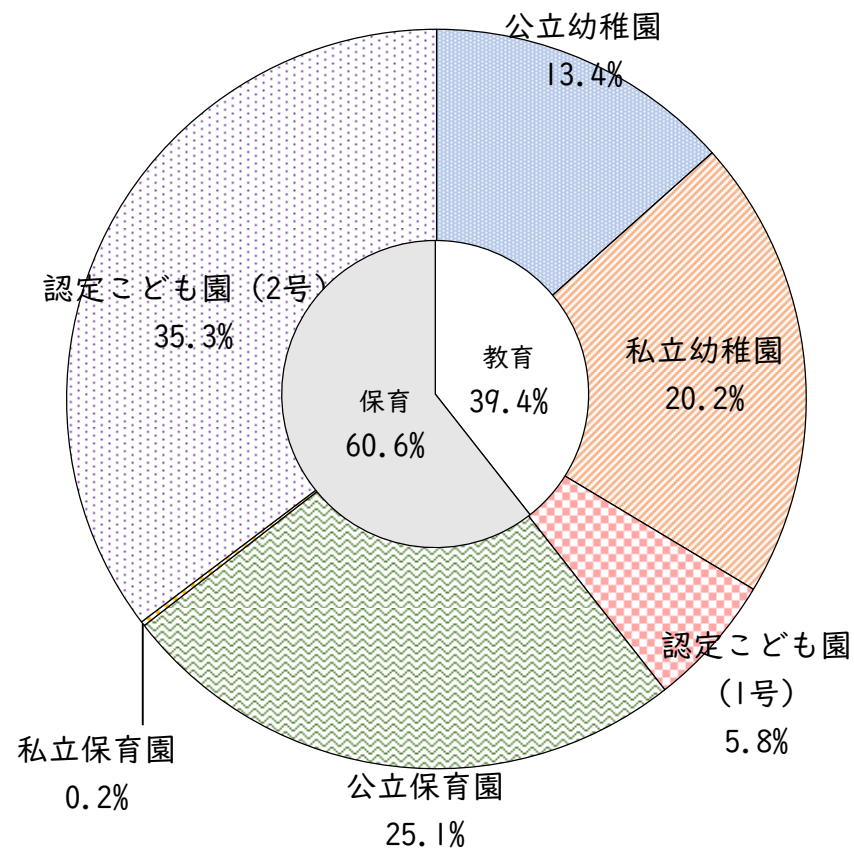

公立幼稚園の園児数の推移

		H27	H28	H29	H30	R1	R2	R3
木津	3歳児	20	20	20	20	20	20	35
	4歳児	111	99	116	68	46	65	46
	5歳児	94	118	102	119	90	72	77
	計	225	237	238	207	156	157	158
相楽	3歳児	20	20	20	20	20	20	16
	4歳児	40	44	56	36	38	31	26
	5歳児	49	41	49	55	36	44	33
	計	109	105	125	111	94	95	75
高の原	3歳児	40	40	40	40	40	29	16
	4歳児	55	70	57	54	53	51	26
	5歳児	63	62	70	54	55	54	50
	計	158	172	167	148	148	134	92
	合計	492	514	530	466	398	386	325

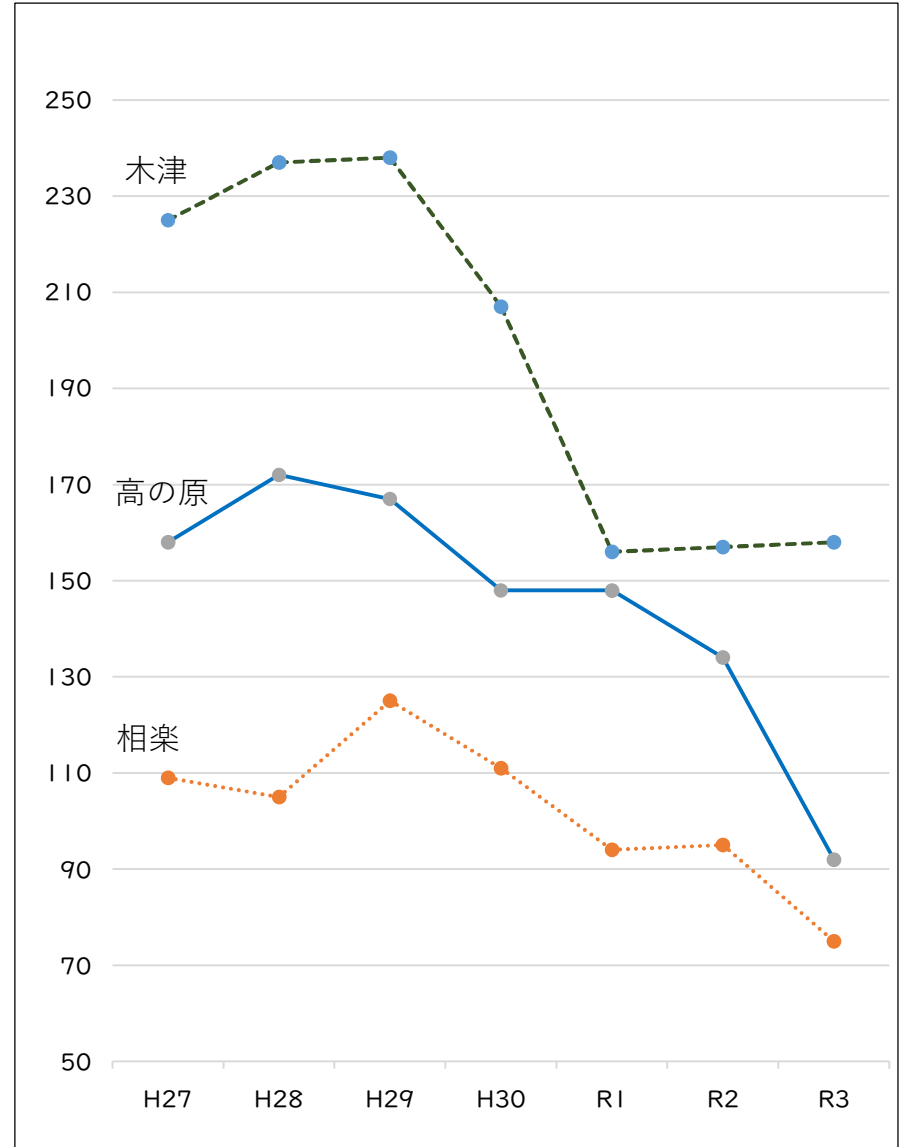

公立幼稚園の園児数と定員充足率の推移①

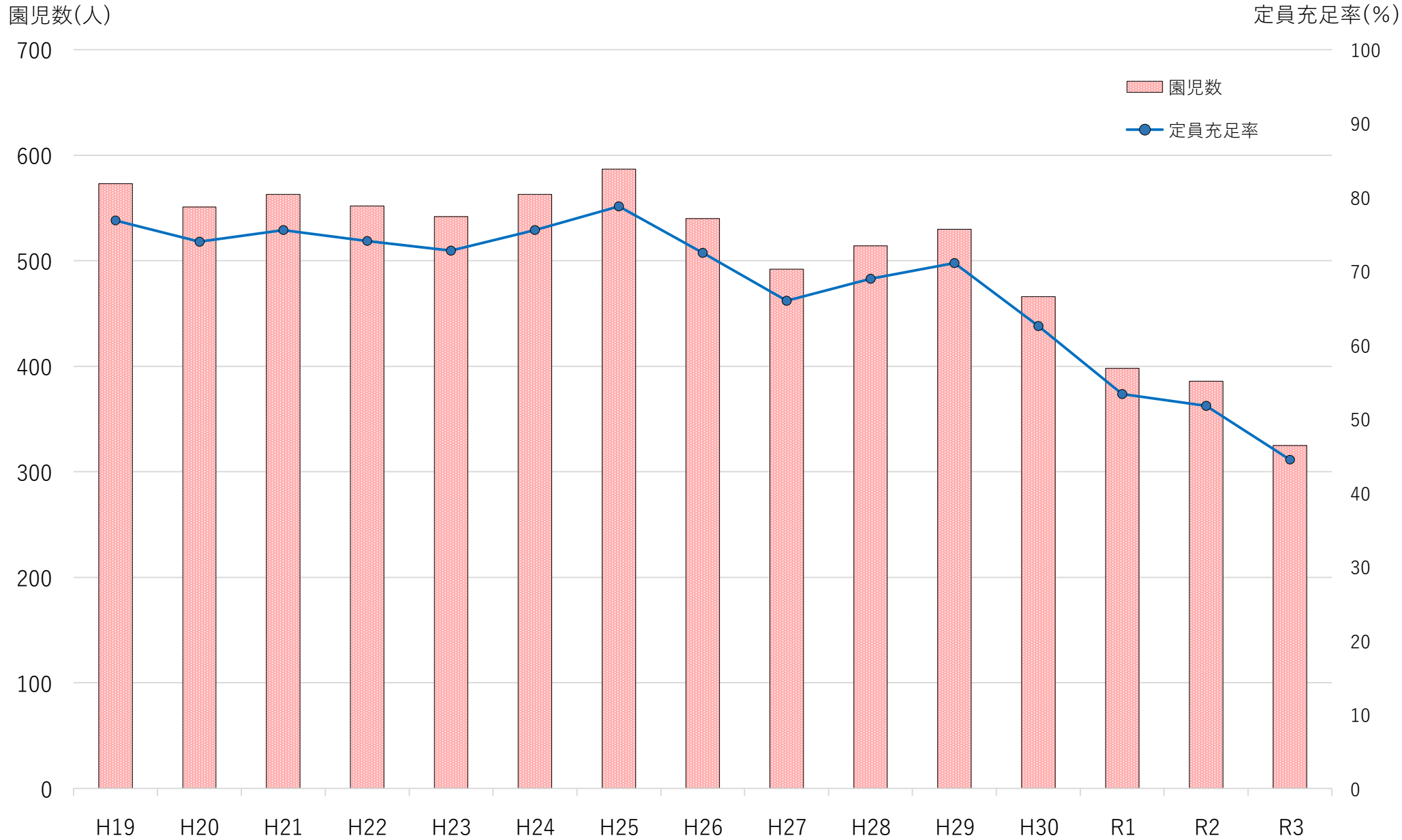

公立幼稚園の園児数と定員充足率の推移②

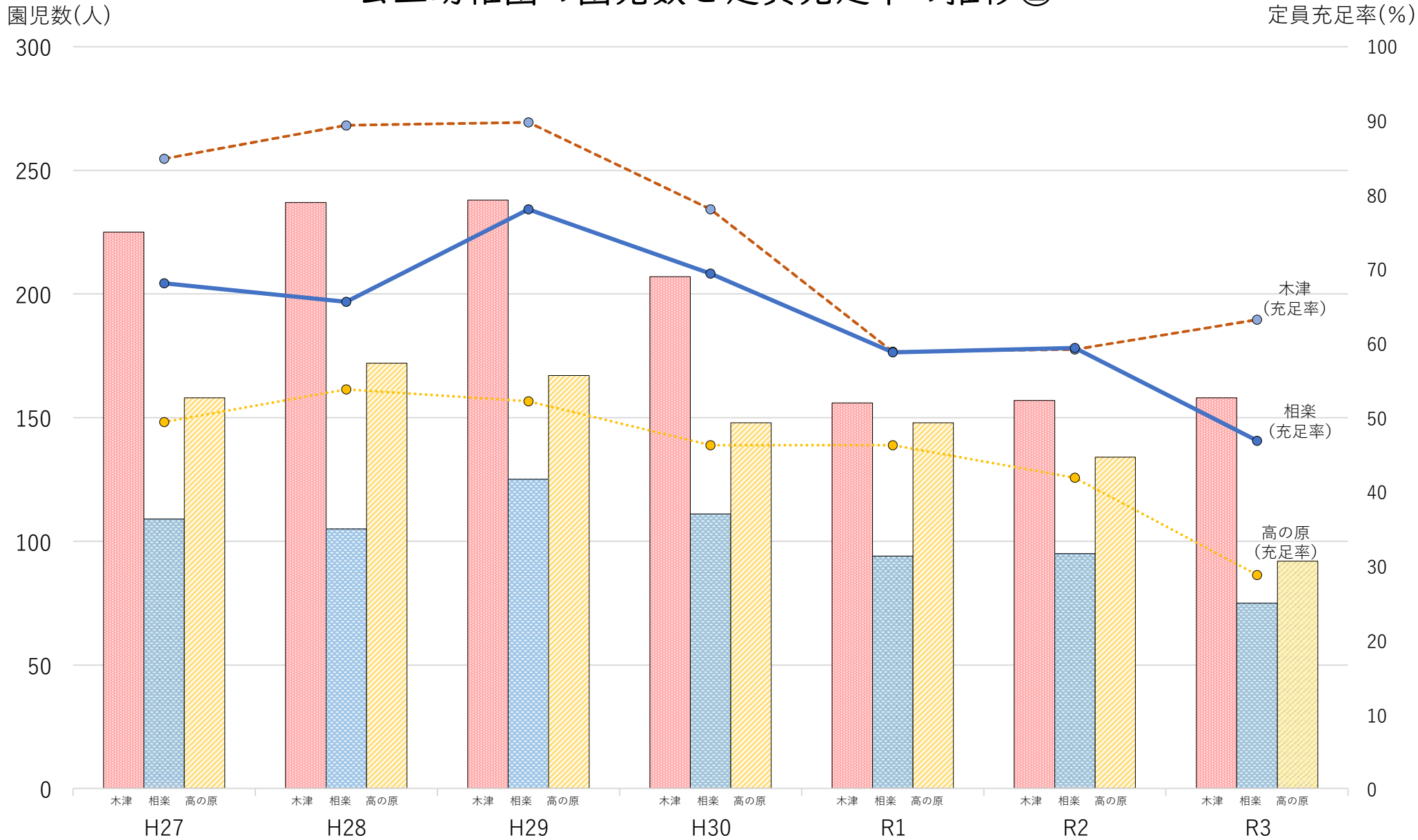

公立幼稚園の運営経費等

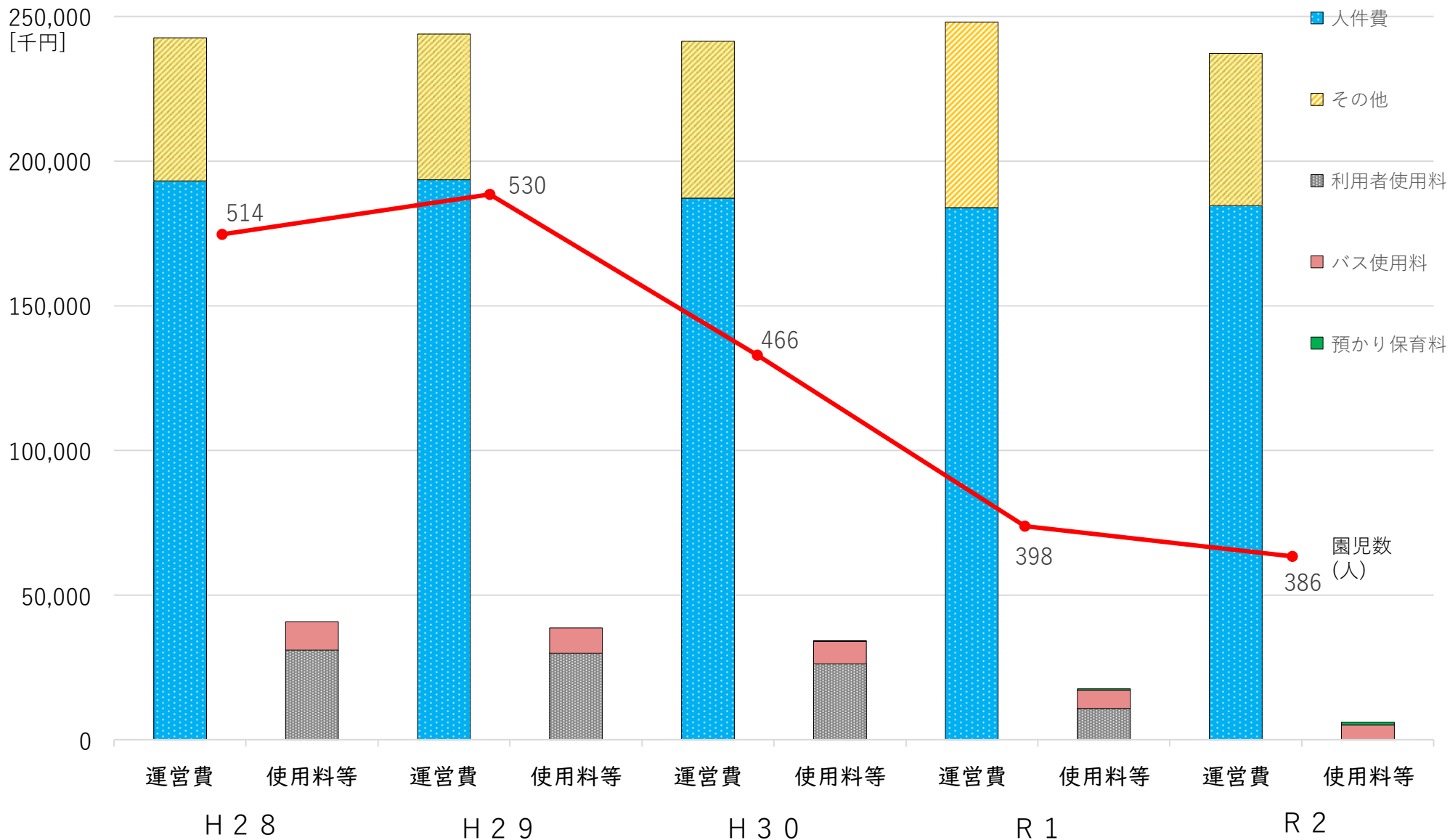

公立幼稚園の概要①

	開園 年月	現園舎 建設年	建物名	延床 面積	構造	敷地 面積	園庭 面積	認可 定員
木津	S32.4	S58	管理教室棟	840㎡	R C	2,369㎡	1,020㎡	250人
		H16	園舎	105㎡	S			
相楽	S52.4	S57	管理教室棟	749㎡	R C	2,153㎡	1,132㎡	160人
高の原	H元.4	H元	管理教室棟	886㎡	R C	4,000㎡	1,985㎡	320人
		H3	教室棟	284㎡	R C			

※R C構造＝鉄筋コンクリート造、S構造＝鉄骨造

公立幼稚園の概要②

	定員 a				園児数 b				定員に対する空き a-b			
	3歳児	4歳児	5歳児	合計	3歳児	4歳児	5歳児	合計	3歳児	4歳児	5歳児	合計
木津	40	105	105	250	35	46	77	158	△5	△59	△28	△92
相楽	20	70	70	160	16	26	33	75	△4	△44	△37	△85
高の原	40	140	140	320	16	26	50	92	△24	△114	△90	△228

	園児の地域割合 (R3)			
	木津 (城山台以外)	城山台	加茂	山城
木津	54%	43%	3%	—
相楽	51%	40%	—	9%
高の原	78%	21%	—	1%

近隣教育・保育施設の状況				
半径800m	内 認可園	内 保育園	内 幼稚園	域内施設の 総定員
—	—	—	—	250人
2施設	1施設	1施設	—	445人
2施設	1施設	1施設	—	610人

※半径800m = 徒歩10分圏内 (徒歩1分80m)



公立幼稚園の概要③

項目	内容																																								
給食提供	<p>○4歳児・5歳児のみ提供（3歳児は弁当持参） ○火・木・金の週3日（月・水は午前保育）</p> <p>降園時間</p> <p>【4歳児・5歳児】</p> <table border="1" data-bbox="416 468 1036 601"> <thead> <tr> <th>月</th> <th>火</th> <th>水</th> <th>木</th> <th>金</th> </tr> </thead> <tbody> <tr> <td>11:30</td> <td>14:00</td> <td>11:30</td> <td colspan="2">14:00</td> </tr> </tbody> </table> <p>【3歳児】 ※段階的に午後保育実施</p> <table border="1" data-bbox="1118 468 1833 803"> <thead> <tr> <th></th> <th>月</th> <th>火</th> <th>水</th> <th>木</th> <th>金</th> </tr> </thead> <tbody> <tr> <td>4月</td> <td colspan="5">11:30</td> </tr> <tr> <td>5月～</td> <td>11:30</td> <td>13:00</td> <td colspan="3">11:30</td> </tr> <tr> <td>9月～</td> <td>11:30</td> <td>14:00</td> <td>11:30</td> <td>14:00</td> <td>11:30</td> </tr> <tr> <td>11月～</td> <td>11:30</td> <td>14:00</td> <td>11:30</td> <td colspan="2">14:00</td> </tr> </tbody> </table>	月	火	水	木	金	11:30	14:00	11:30	14:00			月	火	水	木	金	4月	11:30					5月～	11:30	13:00	11:30			9月～	11:30	14:00	11:30	14:00	11:30	11月～	11:30	14:00	11:30	14:00	
月	火	水	木	金																																					
11:30	14:00	11:30	14:00																																						
	月	火	水	木	金																																				
4月	11:30																																								
5月～	11:30	13:00	11:30																																						
9月～	11:30	14:00	11:30	14:00	11:30																																				
11月～	11:30	14:00	11:30	14:00																																					
通園バス	<p>○4歳児・5歳児のみ利用可 ○利用料：3,000円／月 ○令和3年度は4コース</p> <p>A 加茂～梅美台方面 B 州見台～相楽台方面 C 鹿背山～城山台方面 D 山城～木津川台～城山台方面</p> <p>※毎年度、通園状況により効率的な運行ルートを設定</p> <p>通園バス利用園児数（R3）</p> <table border="1" data-bbox="1255 945 1873 1149"> <thead> <tr> <th>木津</th> <th>相楽</th> <th>高の原</th> </tr> </thead> <tbody> <tr> <td>約80名</td> <td>約30名</td> <td>約50名</td> </tr> </tbody> </table>	木津	相楽	高の原	約80名	約30名	約50名																																		
木津	相楽	高の原																																							
約80名	約30名	約50名																																							

公立幼稚園の概要④

項 目	内 容				
預かり保育	○実施期間：4/2～3/30 ○利用時間：保育後～17時（利用定員：30名） ○利用料：14:00～300円 11:30～600円／長期休業時 半日400円 全日800円 ※幼稚園預かり保育の拡充（概要）				
		H30年度	R元年度	R2年度	R3年度
	実施日	1学期 5月連休明け～給食終了 2学期 9月1日～給食終了 3学期 1月8日～2月末	同左	1学期 5月1日～7月17日 2学期 9月1日～12月18日 3学期 1月8日～3月12日	4月2日～3月30日 ※長期休業中も実施 ※盆、年末年始は除く
	利用時間	火・木 (保育後～16:30)	火・木・金 (保育後～16:30)	月・火・水・木・金 (保育後～17:00)	同左 ※長期休業中は8:30～
	利用事由	・就労、介護、病気等 ・月1回リフレッシュ	同左	・就労、介護、病気等 ・月2回リフレッシュ(月水は除く)	・就労、介護、病気等 ・月2回リフレッシュ(月水、長期休業は除く)
	その他	・4、5歳児定員各20名 ・3歳児は14時降園日	同左	・4、5歳児定員各35名 ・3歳児は12月～利用可	・定員各30名 ・3歳児は9月～利用可
		※幼稚園預かり保育利用実績（延人数／実施日数）			
	H30年度	R元年度	R2年度		
木津	72人/27日	443人/75日	1,221人/155日		
相楽	357人/51日	612人/69日	515人/115日		
高の原	316人/55日	421人/75日	915人/134日		

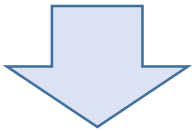
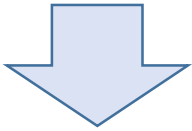
幼稚園教育について

国の子育て支援制度	幼稚園教育要領	本市公立幼稚園教育
<p>平成18年 認定こども園制度</p>  <p>平成27年 子ども・子育て支援新制度</p>  <p>令和元年 幼児教育・保育の無償化</p>	<p>※概ね10年ごとに改訂</p> <div data-bbox="625 411 1110 654" style="border: 1px solid black; border-radius: 15px; padding: 10px; background-color: #f9cb9c;"> <p>平成20年改訂</p> <ul style="list-style-type: none"> ○幼小接続や預かり保育等の子育ての支援を拡充 </div>  <div data-bbox="625 853 1110 1202" style="border: 1px solid black; border-radius: 15px; padding: 10px; background-color: #f9cb9c;"> <p>平成30年改訂</p> <ul style="list-style-type: none"> ○見方・考え方を生かした教育 ○幼児期の終わりまでに育ってほしい姿の明確化 </div>	<div data-bbox="1185 291 1922 488" style="border: 1px solid black; border-radius: 10px; padding: 10px; background-color: #cfe2f3; text-align: center;"> <p>【教育目標】 ～やさしさ・豊かさ・たくましさをもった子どもの育成～</p> </div> <ul style="list-style-type: none"> ○生活体験や遊びを通して自立していくための生きる力を育む ○やさしさ・思いやりの気持ちを育む ○人間性あふれる豊かな子どもの育成 ○社会的なルールや生活習慣の確立 ○家庭や地域との連携 ○小学校教育への円滑な接続（交流事業） ○読書に親しむ活動の推進 ○預かり保育等の子育て支援の充実

公立幼稚園の沿革

木津幼稚園

- 昭32. 4. 8 木津小学校附属幼稚園として開園
- 41. 3. 17 昭和40年度学校安全努力園受賞
- 42. 4. 4 創立10周年記念挙行
- 11. 25 完全給食実施
- 4. 1 二年保育実施
- 5. 30 園舎増築完成
- 52. 3. 1 創立20周年記念式及び記念行事生活発表会挙行、園歌作成
- 4. 12 園舎増築工事
- 6. 1 三地区（鹿背山、梅谷、市坂）の園児送迎の通園バス運行実施
- 53. 3. 園舎一部改造（給食準備室、資料室）
- 4. 完全給食再実施
- 55. 5. 10 小プール設置（中嶋哲太郎氏寄贈）
- 57. 4. 1 専任園長制となる
- 58. 2~3 新園舎完成、プール完成
- 61. 11. 12 創立30周年記念式挙行
- 平元. 4. 1 園名 木津幼稚園と変更
- 11. 30 平成元年度歯科指導努力園受賞
- 3. 6. 4 園児送迎の通園バス町運営となる
- 8. 11. 24 創立40周年記念式典挙行
- 11. 4. 1 3年保育実施（1学級20名）
- 16. 8 園舎増築（2教室）
- 18. 10. 15 創立50周年記念式挙行
- 19. 3. 12 木津川市誕生により木津川市立木津幼稚園と改称
- 22. 4. 1 通園区域を市全体に拡大
- 28. 12. 10 創立60周年記念行事
- 30. 5 預かり保育実施



相楽幼稚園

- 昭52. 4. 15 相楽小学校附属幼稚園として開園
- 53. 4. 25 完全給食実施
- 54. 4. 5 園舎増築（プレハブ1教室）
- 57. 2. 27 園舎新築完成
- 4. 1 専任園長制となる
- 62. 2. 25 創立10周年記念式挙行
- 3. 1 高の原地区の通園バス運行
- 平元. 3. 31 高の原幼稚園開園のため通園バス運行中止
- 4. 1 園名 相楽幼稚園と変更
- 6. 4. 1 吐師・木津川台地区の通園バス運行
- 9. 2. 1 創立20周年記念式挙行
- 4. 1 3年保育試行実施（1学級20名）
- 11. 4. 1 3年保育実施（1学級20名）
- 16. 4. 1 幼稚園評議員制度実施
- 18. 12. 5 創立30周年記念式挙行
- 19. 3. 12 木津川市誕生により木津川市立相楽幼稚園と改称
- 22. 4. 1 通園区域を市全体に拡大
- 29. 1. 10 創立40周年記念式典
- 30. 5 預かり保育実施



高の原幼稚園

- 平元. 4. 1 木津町立高の原幼稚園開園
- 3. 7 園舎増築（4学級増）
- 6. 4. 6 相楽台地区の通園バス運行
- 9. 7. 4 園歌発表会
- 11. 2. 23 10周年記念式典挙行
- 4. 1 3年保育実施（2学級40名）
- 19. 3. 12 木津川市誕生により木津川市立高の原幼稚園と改称
- 20. 11. 28 創立20周年記念式典
- 22. 4. 1 通園区域を市全体に拡大
- 30. 5 預かり保育実施
- 31. 1. 10 創立30周年記念式典

公立幼稚園・公立保育園の沿革

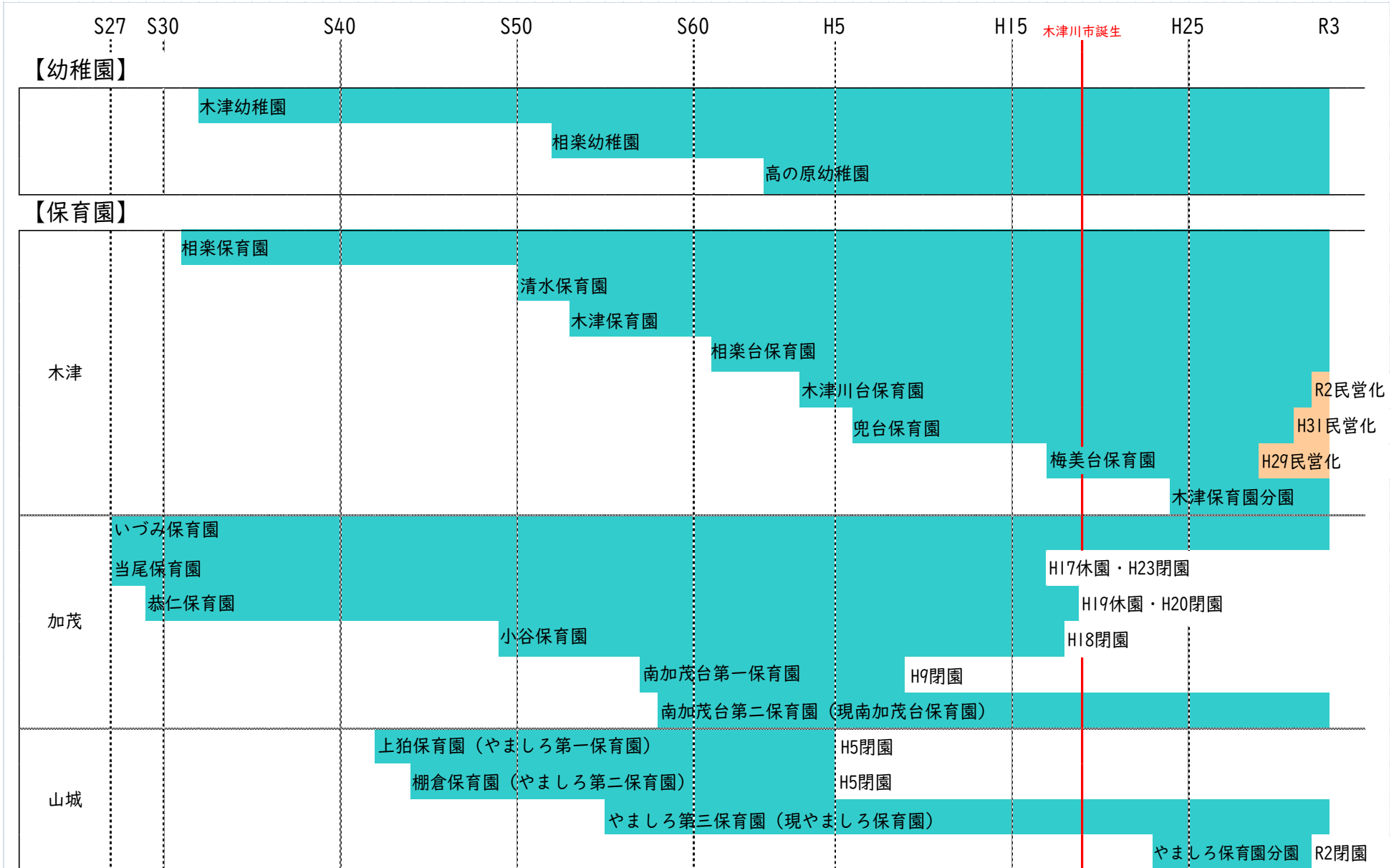

国の幼児教育制度の動向

認定こども園制度

- 平成18年10月から開始
- 教育・保育を一体的に行う施設で、幼稚園と保育所の両方の良さを併せ持つ施設

◆認定こども園の数

【全国】

H19: 105園 → R2: 8,016園

【京都府】

H19: 0園 → R2: 129園

子ども・子育て支援新制度

- 平成27年4月から開始
- 幼児期の学校教育・保育、地域の子ども・子育て支援を総合的に推進
- ◆主なポイント
 - ・地域子育て支援事業の充実
 - ・施設型給付及び地域型保育給付の創設
 - ・政府の推進体制（内閣府に子ども・子育て本部設置）
 - ・市町村子ども・子育て会議

無償化制度

- 令和元年10月から開始
- 幼児教育・保育の負担軽減を図る少子化対策、生涯にわたる人格形成や義務教育の基礎を培う幼児教育の重要性
- ◆主なポイント
 - ・3～5歳児と0～2歳児のうち住民税非課税世帯を対象として利用料の無償化
 - ・財政負担: 国1/2、府1/4、市1/4（※公立施設は市10/10）

幼稚園・幼保連携型認定こども園・保育所の在園者数 [推移]

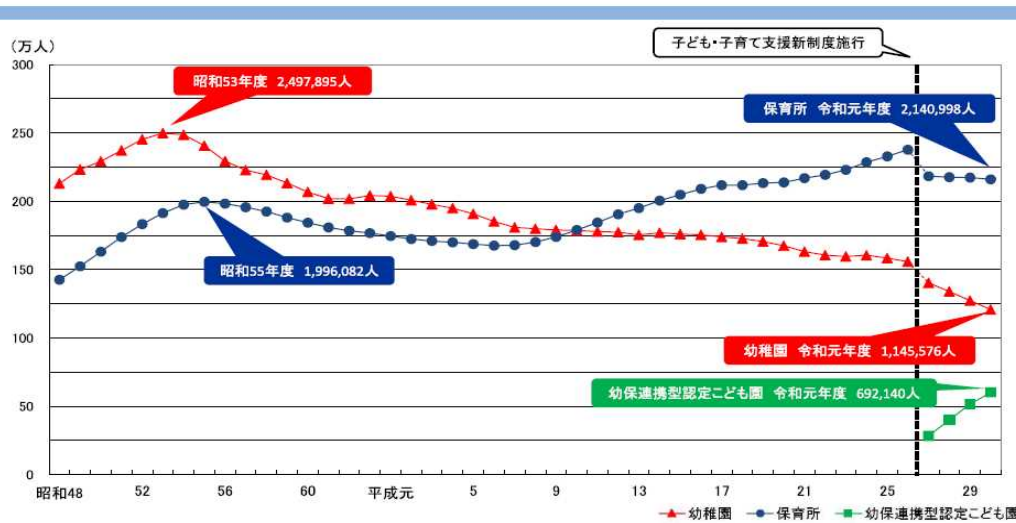

全国年齢階層別就業率の推移 (労働力調査)

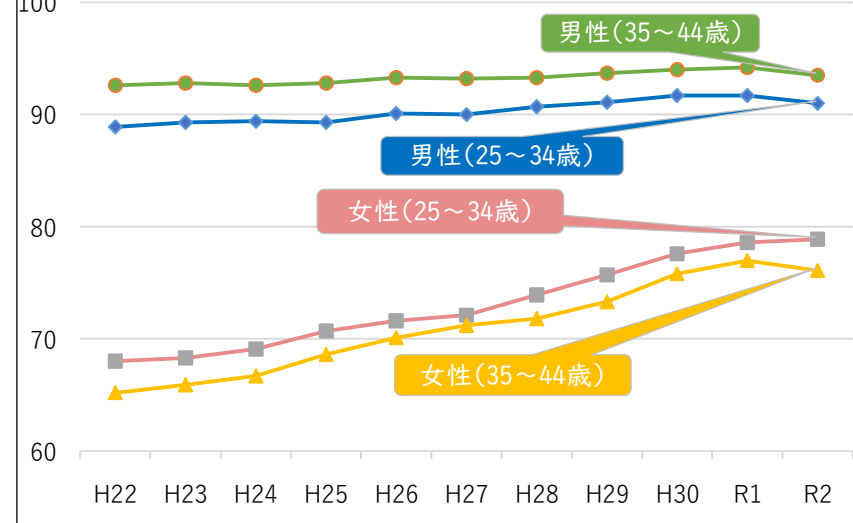

出典：文部科学省ホームページ（令和2年2月17日幼児教育の実践の質向上に関する検討会資料）

公立幼稚園における再編計画等を策定している近隣自治体の状況

市町村名	計画名称	策定年度	計画概要
宇治市	宇治市公立幼稚園の今後のあり方について	平成29年度	公立幼稚園4園のうち1園（大久保幼稚園）を令和元年度末をもって廃園し、令和2年度より3園体制（神明幼稚園・東宇治幼稚園・木幡幼稚園）とする。
京田辺市	第1期京田辺市立幼稚園・保育所再編整備計画	令和3年7月	公立幼保施設13園（幼稚園8園・保育所4園1分園）の統廃合や認定こども園化を実施し、公立幼保施設9園とする。 （※将来的な方向性は認定こども園7園）
奈良市	奈良市幼保再編基本計画	平成25年1月	公立幼稚園・保育所の再編についての基本事項を定める計画
	奈良市幼保再編実施計画	平成25年7月	基本計画に基づく各園の具体的方策を示す計画。公立幼保施設57施設について、認定こども園化により35施設に再編。

公立幼稚園の再編等具体の実施計画構成案

認定こども園制度

子ども・子育て支援新制度

無償化制度

保育ニーズの多様化

子ども人口の推移

園児数の推移

運営経費の推移

再編の基本的な考え方

公立幼稚園の役割と方向性

具体の実施計画