

(前月比)
 市の人口 2016年11月1日 現在
 人口 75,050人 (+90)
 (うち外国人 505人)
 男 36,237人 (+37)
 女 38,813人 (+53)
 世帯数 28,866世帯 (+49)

12
 2016 No.117
 平成28年

広報

きづがわ

100人でごはんをいただく日

100人で「食」を考える日



11月12日、木津川アート2016「100年ごはん・100人ごはん」を開催。
 映画「100年ごはん」の上映会後に、参加者の皆さんで木津川市の食材を使った
 ごはんをいただき、大林監督や地元農家の皆さんとのトークで盛り上がりました。

もくじ

年末年始のお知らせ ... 2	環境 ... 14
新たな学校給食センター の建設に向けて ... 4	まちの話題 ... 18
福祉と暮らし ... 6	ホール・イベント ... 21
健康 ... 12	情報ラインナップ ... 29
	ごみ収集日 ... 34

表示の見方

市役所開庁時間 月～金曜日
 午前8時30分～午後5時15分(祝日・年末年始を除く)

◆略字の見方

時=日時、期日 所=場所・会場 内=内容 講=講師 出=出演
 対=対象、資格 定=定員、募集人数 料=料金、参加費 持=持ち物
 申=申込み 問=問合せ 主=主催 共=共催・協力 後=後援 他=その他
 既着...申込先着順 抽選...申込多数の場合抽選

注) 対どなたでも、定特になし、料無料、申不要(直接会場へ)の場合は記載なし
 市ホームページ:<http://www.city.kizugawa.lg.jp>

育児関連のお知らせ記事は、記事の上部に  が付いています。

高齢者関連のお知らせ記事は、記事の上部に  が付いています。



※掲載している施設やイベントにおいて、車イスの利用を希望される方は、各主催者などに問わせてください。

年末年始のお知らせ

年末年始は、各機関で連絡先などが通常と異なりますので、注意してください。ご迷惑をおかけしますが、よろしくお願いします。

●ごみ収集日

12月31日(土)～平成29年1月3日(火) は、燃やすごみの収集が休みです。

12月29日(木)～平成29年1月3日(火) は、ビニール・プラスチック容器包装の収集が休みです。

また、一部地域で、1月の収集日が次のとおり変更になります。



木津地域

燃やさないごみ・ビニール・プラスチックごみ

A地区 1月10日・24日 第2・4(火) ← 第1・3(火) D地区 1月 9日・23日 第2・4(月) ← 第1・3(月)

C地区 1月16日・30日 第3・5(月) ← 第2・4(月) G地区 1月17日・31日 第3・5(火) ← 第2・4(火)

ペットボトル

A・D地区 1月10日 第2(火) ← 第1(火)

加茂地域

燃やさないごみ

B地区 1月 9日・23日 第2・4(月) ← 第1・3(月)

F地区 1月17日・31日 第3・5(火) ← 第2・4(火)

ビニール・プラスチックごみ

A地区 1月10日・24日 第2・4(火) ← 第1・3(火)

G地区 1月16日・30日 第3・5(月) ← 第2・4(月)

ペットボトル

A・C・D地区 1月30日 第5(月) ← 第4(月)

B地区 1月16日 第3(月) ← 第2(月)

E・F地区 1月31日 第5(火) ← 第4(火)

G地区 1月 9日 第2(月) ← 第1(月)

●多量に出るごみの処分方法

自己搬入【無料】

(平日のみ)

- ①排出するごみを車に積み込み、まち美化推進課へ。
- ②まち美化推進課で、許可書の発行手続きをおこないます。(午前9時～午後3時30分)
※許可書の発行には、免許証などご住所を確認できるものが必要です。
- ③持込むごみの現物確認をし、許可書の発行をおこないます。
- ④許可書を持って、**手続日の午後4時まで**に指定の処分先へ持込みください。
※正午～午後1時は持込みできません。

特別収集【有料】

(水曜日のみ)

- ①処分品の数量・大きさなどを確認し、まち美化推進課へ申込みください。(電話可)
- ②収集当日、**手数料**を支払ってください。

【注意】

- ・一週間前までに申込みください。
- ・予約には限りがあります。
- ・収集は、軽トラックでおこないます。
- ・手数料は、**1台につき4,000円**です。
※代金は、必ずお釣りのないよう用意してください。
- ・自己搬入・特別収集ともに、持込むごみは**必ず分別**し、無色透明または中身の見える白色半透明の袋に入れてください。
- ・収集当日、**現場で立ち会いが必要です。**
- ・**収集時間の指定はできません。**
- ・**自宅内からの搬出はできません。**
指定の場所までごみを出してください。
- ・処理できないごみや事業系のごみ、家電リサイクル対象品など、**市で収集できないものは引取れません。**

●し尿くみ取り

12月29日(木)～平成29年1月3日(火) のし尿くみ取り業務は休みです。

- ・年末はくみ取りの依頼が集中するおそれがありますので、臨時のくみ取りが必要な時は、なるべく早く業者に申込みください。
- ・料金は、必ずくみ取り券で支払ってください。
券は、会計課、加茂・山城支所などの公共施設、市内の金融機関(郵便局を除く)で販売をしています。
- ・使用しないくみ取り券は、還付をおこないます。
窓口:会計課、まち美化推進課、加茂・山城支所

業者名(順不同)	問合せ
(株)クリーンサービス山城	☎94-3241
(株)相楽清掃	☎76-2417
相楽商事	☎62-3009
(有)フシミ	☎075-601-6714
大和清掃	☎0742-61-4798

相楽郡広域事務組合 ☎72-0421 まち美化推進課 ☎75-1215

●救急・応急体制

相談

小児救急電話相談 ☎ #8000 または ☎ 075-661-5596

京都府では、夜間・休日・早朝など病院の開いていない時間帯に、看護師または小児科医師が電話相談に対応する小児救急電話相談事業を実施しています。(年中無休)

相談時間 午後7時～翌朝8時 ※土曜日(祝日・年末年始を除く)は午後3時～翌朝8時

応急

相楽休日応急診療所(木津上戸15 [相楽会館1階]) ☎ 73-9988

比較的軽症な方を対象に、診療をおこなっています。※受診前に必ず電話してください。

診療時間

午前9時から
(受付:午前8時30分～午後0時30分)

その他

症状によっては診察できない場合や、京都山城総合医療センターを紹介する場合があります。

月 日	診療科目	月 日	診療科目
12月 4日(日)	内科	1月 2日(月・振休)	内科
12月11日(日)	内科	1月 3日(火)	小児科
12月18日(日)	内科	1月 8日(日)	内科
12月23日(金・祝)	小児科	1月 9日(月・祝)	内科・小児科
12月25日(日)	内科・小児科	1月15日(日)	内科
12月31日(土)	内科・小児科	1月22日(日)	内科・小児科
1月 1日(日・祝)	小児科	1月29日(日)	内科

救急

京都山城総合医療センター(木津駅前1丁目27) ☎ 72-0235

内科の夜間救急や年末年始の診療は制限をおこなっています。

救急で診察を希望される方へ

○受診を希望される場合は、必ず事前に病院へ連絡してください。

(緊急手術や重症患者などの対応のため、診察できない場合がありますので、ご了承ください。)

内科救急受付

12月29日(木)～平成29年1月3日(火) (受付時間:午前8時30分～午後2時30分)

※上記時間以外は、次の受入れ対象の方のみとなります。

- ①救急車で搬送されてくる重篤な方
- ②慢性疾患等で当院に定期的に通院され、その症状が悪化した方
- ③開業医などで当院での緊急受診が必要と診断され、紹介状を持ってこられた方

小児科救急受付

12月29日(木)・30(金)、平成29年1月1日(日・祝)～3日(火) (受付時間:全日)

※12月31日(土)は、学研都市病院(☎98-2123 精華町精華台7丁目4-1)を受診してください。

※小児科の受診は、夜間、深夜の受診ではなく、できるだけ昼間の時間帯にお願いします。

外科系救急受付

12月29日(木)～平成29年1月3日(火) (受付時間:全日)

●水道連絡先

窓口業務の休止期間は…

休止日

12月29日(木)～平成29年1月3日(火)の全日

内容	受付時間	窓 口
①宅地外での漏水の受付	全日受付対応	上下水道部 (吐師上柏谷17-1) ☎72-0203
②宅地内での水道修理の指定工事店紹介 ※お急ぎの場合は、市指定の水道工事店または※漏水修理当番業者に直接依頼してください。	午前8時30分～ 午後5時15分	
③断水や濁水の受付	全日受付対応	

●漏水修理当番業者

	木津地域		加茂地域	山城地域
12/29(木)	(有)森菊鉄工 ☎72-0326	永栄工業(株) ☎72-1665	(株)西脇産業 ☎76-7070	(株)KOSEI ☎86-5202
30(金)	(株)佐々木設備 ☎72-0887	木津上下水道事業組合 ☎72-3041	(有)石田電機工業所 ☎76-2302	(株)高島設備 ☎86-2678
31(土)	(株)清紅インテック ☎73-0011	(株)東海林鉄工 ☎72-0533	(有)オオツカ ☎76-2759	藤原建設(株) ☎72-4414
1/1(日・祝)	山岡建設(株) ☎72-4170	(有)桜井工務店 ☎72-5169	(株)堀建設 ☎76-5012	(株)伊藤組 ☎86-3807
2(月・振休)	宮城建設(株) ☎72-0241	(有)引間水道工業 ☎72-1161	(株)西脇産業 ☎76-7070	前田ポンプ水道工業所 ☎86-3071
3(火)	(株)光橋設備サービス ☎72-0097	(有)白川設備 ☎73-0456	(有)石田電機工業所 ☎76-2302	岡本建設(株) ☎86-2951

新たな学校給食センターの建設に向けて

市では、平成32年度中の開設をめどとして、新たな学校給食センターの建設を進めます。

児童・生徒数の増加への対応、木津学校給食センター及び山城学校給食センターの施設や厨房機器の老朽化に対応し、学校給食の量的・質的充実を図るものです。

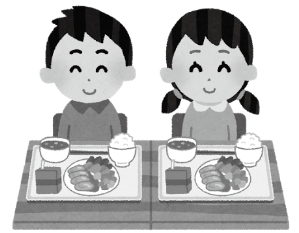

○どんな学校給食センターを計画しているの？

- (1)最新鋭の施設設備を導入し、徹底した衛生管理に基づき、安心・安全で栄養バランスのとれた美味しい学校給食を提供します。
- (2)地元産の野菜等の食材を一層活用した地産地消の推進に努めます。
- (3)安心・安全を第一にアレルギー対応の充実を図ります。
- (4)災害時の食事提供に活用します。



○新たな学校給食センターはどこにできるの？

梅美台地域内(※)に建設を予定しています。

※学校給食センターが建築可能な地域(用途地域：準工業地域)

○新たな学校給食センターから山城地域への配送時間は間に合うの？

配送校・園は今後検討しますが、最も遠い棚倉小学校でも、20分強で配送できるので、学校給食衛生管理基準に定められた時間を守ることができます。

○新たな学校給食センターでも、地産地消は続けられるの？

地産地消は、さらに推進します。今までの物資購入ルートを継続するとともに、新たな購入ルートを構築するなど、地元産食材の一層の活用を推進します。

未来を担う子どもたちの生きる力の源となる学校給食を、将来にわたり、安心・安全で美味しいものとして提供します。ご理解とご協力をお願いします。

○新たな学校給食センターができれば、現在の3つの学校給食センターはどうなるの？

次の理由から木津学校給食センターと山城学校給食センターは廃止する計画です。

木津学校給食センターは、施設設備の老朽化が進むとともに、施設が狭く、食数の増加に対応できません。

また、山城学校給食センターは、一部の厨房機器の老朽化が進んでおり、2センターとも毎年修繕が必要です。

さらに、2センターは、平成21年に国が策定した「学校給食衛生管理基準」に即した整備が求められている施設であり、またアレルギー専用の調理室がありません。敷地が狭いため、改善のための増改築による対応も困難です。

以上のことから、財政負担軽減が図れる合併推進債を活用した新たな学校給食センターを開設し、平成22年度開設の加茂学校給食センターとの2センター体制を計画しています。



○食育は変わらないの？

学校では、子どもたちが、食に対する正しい知識と、望ましい食習慣を身につけることができるよう、郷土料理や旬の食材を使用した献立、地元産の米や野菜などを紹介したり、給食週間に生産農家の方や調理員などとのふれあえる機会を作ります。

新たな学校給食センターのもとで、これら食育の推進に積極的に取り組みます。



皆様のご意見をお待ちしています

募集期間、対象、案の公表、提出については下段の共通事項を確認してください。

木津川市公共施設等総合管理計画(案)

今後の公共施設等において、長期的な視点で更新・統廃合・長寿命化等を計画的におこない、財政負担の軽減と平準化、施設の最適な配置を実現するために「公共施設等総合管理計画(案)」を取りまとめましたので、市民の皆さんにお知らせするとともに、案に対するご意見を募集します。



閲覧場所 財政課、学研企画課、加茂・山城支所、中央・加茂・山城図書館

問合せ 財政課 ☎75-1202 [fax]72-3900 ✉zaisei@city.kizugawa.lg.jp

木津川市女性活躍推進計画(案)

市では、自らの意思によって職業生活を営み、または営もうとする女性の個性と能力が十分に発揮されるよう、女性の職業生活における活躍を推進する施策の大綱としての「木津川市女性活躍推進計画」を策定するため、木津川市男女共同参画審議会において検討を進め、案を取りまとめましたので、市民の皆さんにお知らせするとともに、案に対するご意見を募集します。



閲覧場所 人権推進課、女性センター、学研企画課、加茂・山城支所、中央・加茂・山城図書館

問合せ 人権推進課 ☎75-1217 [fax]72-3900 ✉jinken@city.kizugawa.lg.jp

木津川市公立保育所民営化等実施計画(案)



市では、子ども・子育て支援事業計画に示す、民間活力を活用し、多様な教育・保育ニーズに柔軟に対応し、就学前の教育・保育環境の充実を図るため、「木津川市公立保育所民営化等実施計画」の策定を進めています。木津川市子ども・子育て会議をとおり検討を進め、計画案を取りまとめましたので、市民の皆さんにお知らせするとともに、案に対するご意見を募集します。



閲覧場所 こども宝課、学研企画課、加茂・山城支所、中央・加茂・山城図書館

問合せ こども宝課 ☎75-1212 [fax]75-2083 ✉kosodate@city.kizugawa.lg.jp

《共通事項》

募集期間 12月7日(水)～平成29年1月10日(火)

対象 市内にお住まい又はお勤め・通学の方、市内の事業所など

案の公表 各案は、閲覧場所および市ホームページでご覧いただけます。

※閲覧は各場所とも開庁(開館)時間内に限ります。

提出 募集期間(郵便は当日消印有効、ファックス、電子メールは当日中に担当課受信分)に、意見提出用紙に郵便番号・住所、氏名または団体名、電話番号などを記入し、持参または郵送、ファックス、電子メールでそれぞれの問合せ先へ提出してください。また、電子メールで意見を受信した場合は、必ず受信確認メールを返送します。

その他 意見提出用紙および案の概要版は各閲覧場所にあるほか、市ホームページからもダウンロードできます。



子育てカレンダー 12月

園庭開放など

※市内の他の保育園でも園庭開放をおこなっています。

とき	内容	場所・問合せ
1日(木)	午前9時30分～11時30分	園庭・室内開放(制作) 木津
	午前10時～正午	自由遊び 木津東部
	午前10時～11時30分	菜園(植木鉢を作ろう) 加茂
	午前10時～11時30分	園庭開放・室内開放 山城
2日(金)	午前10時～正午	ハンドケア講習・自由遊び 木津東部
5日(月)	午前10時～正午	自由遊び(園庭のみ) 木津東部
6日(火)	午前10時～11時30分	おしゃべりサロン 木津
	午前10時～正午	ひよこサロン・自由遊び(園庭のみ) 木津東部
	午前10時～11時30分	園庭開放・室内あそび 加茂
	午前10時～11時30分	乳児交流 山城
7日(水)	午前10時～11時30分	おもちゃで遊ぼう 加茂
	午前10時～11時30分	わいわいサロン・誕生会 山城
8日(木)	午前9時30分～11時30分	園庭・室内開放(ふれあい) 木津
	午前10時～正午	自由遊び 木津東部
	午前10時～11時30分	おはなしタイム 加茂
	午前10時～11時30分	園庭開放・室内開放 山城
9日(金)	午前10時～正午	自由遊び 木津東部
12日(月)	午前10時～正午	自由遊び(園庭のみ) 木津東部
13日(火)	午前10時～11時30分	おしゃべりサロン 木津
	午前10時～正午	ひよこサロン・自由遊び(園庭のみ) 木津東部
	午前10時～11時30分	園庭開放・室内あそび 加茂
	午前10時～11時30分	季節の制作(Bigおりがみのデコレーションケーキ) 山城
14日(水)	午前10時～11時30分	作りましょう(クリスマス制作) 加茂
15日(木)	午前9時30分～11時30分	園庭・室内開放(絵本読み聞かせ) 木津
	午前10時～正午	誕生会・自由遊び 木津東部
	午前10時～11時30分	クリスマス会 加茂
	午前10時～11時30分	クリスマス会 山城
16日(金)	午前10時～正午	作ってあそぼう"新聞紙でリース"・自由遊び 木津東部
19日(月)	午前10時～正午	自由遊び(園庭のみ) 木津東部
20日(火)	午前10時～11時	はじめてのお誕生会 木津
	午前10時～正午	ひよこサロン・自由遊び(園庭のみ) 木津東部
	午前10時～11時30分	園庭開放・室内あそび 加茂
	午前10時～11時30分	ふれあい遊びとミュージックケア 山城
21日(水)	午前10時～11時30分	わくわくタイム 加茂
22日(木)	午前9時30分～11時30分	園庭・室内開放(食育) 木津
	午前10時～正午	自由遊び 木津東部
	午前10時～11時30分	誕生会 加茂
	午前10時～11時30分	園庭開放・室内開放 山城
26日(月)	午前10時～正午	自由遊び(園庭のみ) 木津東部

木津 木津子育て支援センター(木津保育園内) ☎71-1115
 木津東部 木津東部子育て支援センター(梅美台保育園内) ☎71-8041
 加茂 加茂子育て支援センター(いづみ保育園内) ☎76-2130
 山城 山城子育て支援センター(やましろ保育園内) ☎86-4843

0歳児から3歳児と保護者のための子育てサロン

つどいのひろば

▼わくわくひろば(☎73-0308)

おもちゃで遊んだり、おしゃべりや子育ての情報交換をしたり、紙芝居や手遊びなどのお楽しみタイムもあります。授乳コーナーもありますので、赤ちゃんと一緒に安心してお越しください。

時 毎週月・水・金曜日 午前10時30分～午後3時30分
 毎週土曜日 午前10時30分～正午

所 平和堂アルプラザ木津店2階

他 イベント開催日はお楽しみタイムはありません。

▼かるがもひろば(☎71-0040)

ゆったりと遊んだり、おしゃべりしたりする時間や、絵本の読み聞かせ・体操・リトミックなどのお楽しみメニューもあります。

時 毎週月・水・金・土曜日 午前10時～午後3時30分

所 ガーデンモール木津川2階

※祝祭日は休みです。

子育て相談

ところ	とき
木津	平日 午前9時30分～午後4時
木津東部	平日 午前9時～午後5時
	土曜日 午前9時～午後3時
加茂	平日 午前9時30分～午後4時
山城	平日 午前9時30分～午後4時

社会福祉協議会

木津支所(木津老人福祉センター内) ☎72-5532

加茂支所(加茂ふれあいセンター内) ☎76-4338

山城支所(山城保健センター内) ☎86-4151

子育てサークル

未就園児対象の子育てサークルが、各地域にあります。参加希望の方は、問い合わせてください。

おもちゃの図書館

おもちゃで楽しく遊んでもらい、気に入ったものがあれば貸し出します。

木津老人福祉センター 12月7日・21日(水)

梅美台保育園 12月8日(木)

山城保健センター 12月22日(木)

時 午前10時～11時30分

加茂ふれあいセンター 12月13日・27日(火)

時 午前10時～正午

木津川おもちゃ病院

木津老人福祉センター 12月3日、平成29年1月7日(土)

加茂ふれあいセンター 12月16日(金)

時 午後1時30分～4時

※こわれた"おもちゃ"を無料(原則)で修理しています。



作ってあそぼう！ クリスマス飾りを作ろう



就園前の幼児と、その保護者と一緒にクリスマス飾りを作ります。

時 12月20日(火) 午後3時～4時
所 木津幼稚園、相楽幼稚園、高の原幼稚園 各園3歳児保育室

対 市内にお住まいの平成24年4月2日～平成26年4月1日生の未就園児と、その保護者

定 各園10組(先着)

申・問 12月7日～9日の午前10時～正午に、電話で各幼稚園へ。
木津幼稚園 ☎72・0101
相楽幼稚園 ☎72・1822
高の原幼稚園 ☎72・6658

小谷児童館 「クリスマスツリーづくり」参加者募集



時 12月21日(水) 午後2時～4時

所 小谷児童館

内 ゴールドクレスト(生木)を使ってミニクリスマスツリーを作ります。

定 15人(抽選)
¥50円(当日徴収)

対 市内にお住まいの小学生

申・問 12月14日午後6時までに直接来館、または電話で次へ。
小谷児童館 ☎76・4415

小谷児童館 「書き初め教室」参加者募集



時 平成29年1月6日(金) 午前10時～11時30分(受付 午前9時45分)

所 小谷児童館

内 書き初め(毛筆)

定 15人(抽選)

講 民生主任児童委員 高橋 史代 氏
持 書道道具一式、清書用半紙、新聞紙、提出先の募集要項など

他・練習用の半紙は児童館で準備します。
・何を書くか(課題)はあらかじめ決めておいてください。

対 市内にお住まいの小学3年生以上
申・問 12月19日午後6時までに直接または電話で次へ。
小谷児童館 ☎76・4415

木津児童館 パステルシャインアート教室



ほんわりやさしい絵を描こう
～育てよう 一人ひとりの人権意識～

時 平成29年1月21日(土)

午前の部 午前9時30分～11時
午後の部 午後2時～3時30分

所 木津児童館

対 市内にお住まいで、木津児童館に来館登録している小学生

定 各10人(抽選)

¥300円(当日徴収)

講 アドヴァンスインストラクター 岸本 菜美 氏

他・参加者には後日詳しい案内状を送付します。

・参加申込 来館登録は同時に受付可。
申・問 12月20日までに、所定の用紙で

ひろば「わくわくひろば」



所 平和堂アル・プラザ木津2階「わくわくひろば」

対 おおむね3歳までの乳幼児とその保護者

問・主 NPO法人子育てサポートフ レィフクラブ

☎73・0308(ひろばのある日)
☎0800-3822-8800
他「ひろばブログ」(http://npo.future.ne.jp)もぜひご覧ください。

地域力再生プロジェクト事業

「よっといで」の子育て・高齢者支援活動

～つながりの輪広がるほっとできる居場所～

「よっといで」は、地域で子育て支援活動に取り組んでいます。地域の食材を使った日替わりランチ(有料)や、次の教室もおこなっています。

内容	とき
4世代交流クッキング	12月6日(火) 午前10時～午後1時30分
エコクッキング	12月12日(月) 午前10時～午後1時30分
おやこあそび	12月12日(月) 午後1時30分～3時
おやこクッキング	12月14日(水) 午後1時30分～3時
絵手紙	12月19日(月) 午後1時30分～3時

所・問 よっといで(木津清水106)
☎・fax 72-9910
http://homepage3.nifty.com/yottoide/index.html

広報きづがわ11月号お詫びと訂正

- 23ページに掲載しました「夏休みの思い出」に、誤りがありました。お詫びし、訂正いたします。(誤)いづみクラブ → (正)いづみクラブ
- 第10回木津川市「人権文化のつどい・キラリさわやかフェスタ」折り込みチラシの「各団体催し案内」に誤りがありました。お詫びし、訂正いたします。(誤)更正保護女性会 → (正)更生保護女性会

とき	内容
12月9日(金) 午前11時10分	クリスマス会
12月14日(水) 午前10時50分	ボランティアによる親子撮影会 ※力メラ等持参
12月16日(金) 午前11時10分	ボランティアグループ「アルペッジョ」クリスマスコンサート



妊婦さんより1歳子育てママの交流サロン 『はじめてのこぼ』



お茶を飲みながらママ友や保育士とお話ししましょう。

時 毎週火曜日 午前10時30分～正午
※12月27日は休み

所 アル・プラザ木津2階「わくわくひろば」(ついでにひろば非開設日)
対 妊婦さんと、0～1歳の子どもを持つ母親

定 ②・③15組(先着)

¥ 大人1人200円(お茶代・保険料含む)

内 ①12月6日(火)「わらべ歌遊び」
②12月13日(火)「はじめてのクリスマス会」

③12月20日(火)「寝相アート・クリスマスパーティー」

申・問 ②・③は、電子メールで氏名、連絡先を次へ。

NPO法人子育てサポートフレフレクラブ

☎ 080-3822-8800
✉ future8800@softbank.ne.jp

🌐 npofuture.net

地域活動支援センター「つみ」 「女性の集い」

心に不調や病のある女性を対象にした集いをおこなっています。

時 12月13日(火)

午後1時30分～3時30分

所 東部交流会館「調理室」

内 お菓子作りと茶話会

対 市内にお住まいの心に不調や病のある女性

定 8人(先着)

¥ 1500円

申・問 12月9日までに、電話・ファックスで次へ。

社会福祉法人いづみ福祉会

地域活動支援センター「いづみ」
☎ 76-0076 📠 66-1246

障がいのある方の就職相談会

障がいのある方の就職に関する支援や、福祉サービス事業所の紹介などをおこなっています。

時 12月13日・27日(火)

所・問 しょうがい者就業・生活支援センター「あん」

木津駅前1-10(JR木津駅西口ロータリー前)

☎ 71-0701, 0800-1428
-3420 📠 71-0705

他相談会当日以外も、連絡くださいれば相談に応じます。

きこえに不自由を感じておられる方のための学習・交流会

時 12月17日(土) 午後1時30分～4時

所 八幡市立福祉会館(八幡市八幡東浦5)

対 京都府南部地域にお住まいで、聴こえに不自由を感じている方と

そのご家族

・聴覚障害者福祉関係者、または関心のある方

申・問 12月9日までに、ファックス又は電話、はがきで氏名、住所、連絡先を次へ。

〒610-0121

城陽市寺田林ノ口11-64

京都府聴覚言語障害センター
☎ 30-9000 📠 55-7708

きこえの相談会

聴力測定をおこないますので、ぜひ参加してください。

時 12月21日(水) 午前10時～②午前11時
③午後1時～④午後2時～

所 相楽聴覚言語障害センター(相楽会館内)

内 聴こえに関する相談、聴力測定 ※聴力測定は1時間程度かかります。

対 市内にお住まいで、聴こえに不自由を感じておられる方とご家族

申 12月14日までに、氏名、年齢、住所、電話(ファックス)番号、相談内容、ご希望の時間帯を次へ。

※申込多数の場合は、時間変更をお願いすることもあります。

問 〒619-0214 木津上戸15
相楽聴覚言語障害センター

☎ 75-2030 📠 72-6862

「福祉タクシー利用券」を利用していますか？

外出困難な障がいのある方が、タクシーを利用される際の料金の一部を助成する制度を実施しています。なお、

申請日の翌月からの月割り交付(1か月あたり1,000円)となります。

対 市内にお住まいで、次の障害者手帳等の交付を受けている**在宅の方**(入院中の方含む)

● 障害区分

障がいの区分	障がいの程度
視覚障害、下肢障害、体幹機能障害、移動機能障害	1・2級
心臓、じん臓、呼吸器、ぼうこう、直腸、小腸、肝臓、免疫機能障害	1級
身体障害者手帳 上肢1・2級かつ下肢障害3級	
療育手帳	A判定
精神障害者保健福祉手帳	1級

※交付には所得審査があります。

持 印かん、身体障害者手帳・療育手帳

または精神障害者保健福祉手帳、世帯員の市町村民税課税証明書または非課税証明書(平成28年1月1日現在、市内に住所のない世帯員のみ)

申 直接社会福祉課、加茂・山城支所へ。

問 社会福祉課 ☎ 75-1211

他 平成28年度「福祉タクシー利用券」が使えるのは、平成29年3月31日までです。

平成29年度「福祉タクシー利用券」の申請は広報きつかわ3月号で案内します。



国民健康保険の財政は赤信号!!

～平成27年度国民健康保険特別会計が赤字に～

国民健康保険会計(国保特別会計)は、国民健康保険加入者が納める国民健康保険税と、国や府からの支出金・交付金などで賄われています。

平成27年度の国民健康保険特別会計の決算は、歳入が80億399万円、歳出が80億3,125万円となり、歳入から歳出を差し引いた収支は2,726万円のマイナス

収支となり、合併後初めての赤字決算となりました。

赤字決算の主な要因は、国民健康保険を取り巻く環境の変化(加入者の年齢構成の高齢化・所得の減少等)による保険税収納額の減少や医療費の増加による歳出増などがあげられます。

歳入 80.0億円

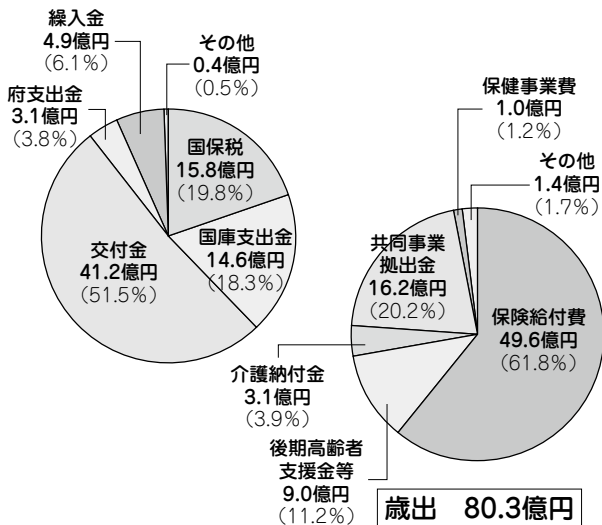

保険給付費・被保険者数グラフ

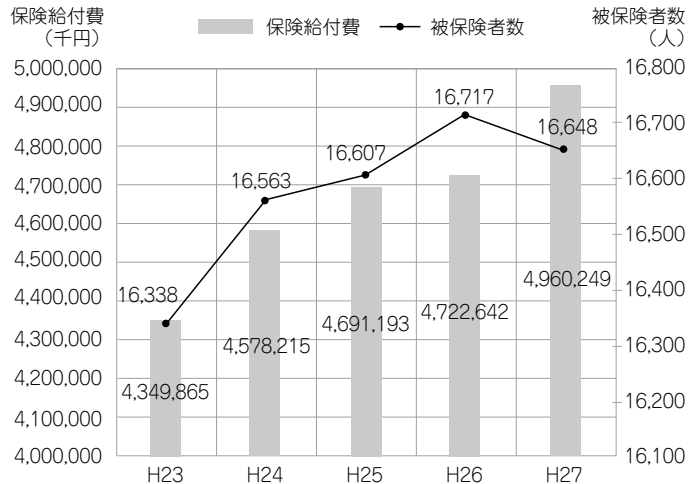

[収支の状況]

(単位:千円)

会計年度	歳入	歳出	差引	財政調整基金 基金取崩額	財政調整基金 基金残高	前年度繰越金	単年度に着目 した収支
25年度	6,865,501	6,806,550	58,951	0	100,009	90,852	54,750
26年度	6,949,714	6,925,331	24,383	23,717	76,292	58,951	△ 85,370
27年度	8,003,993	8,031,250	△ 27,257	76,292	0	24,383	△ 65,640

赤字の増大は、国民健康保険財政に大きな影響を及ぼします。安定的な運営のためには、財源の確保が最重要課題です。国保加入の皆さんの国保税納期限内納付や、医療費抑制へのご理解、ご協力をお願いします。

【国保財政の健全化に向けて】

- ①窓口での納付相談の充実、地方税機構との連携をおこない、収納率の向上を図ります。
- ②特定健診、医療費通知やジェネリック差額通知、栄養講座等の保健事業を継続し、医療費の抑制を図ります。

国保年金課 ☎75-1214

日本年金機構からのお知らせ

国民年金 納め忘れた保険料はありませんか？

過去5年分まで国民年金保険料が納められます！

納めることができなかった国民年金保険料を、過去5年分まで納めることで、**年金額が増えたり、年金受給権を得られる場合があります。**

- ※後納制度は、平成30年9月までの3年間に限られています。
- ※既に老齢基礎年金を受給している方や、65歳以上で老齢基礎年金の受給資格をお持ちの方は、後納制度が利用できません。
- ※詳しくは、問合わせてください。

☎国民年金保険料専用ダイヤル ☎0570-011-050
京都南年金事務所 ☎075-644-1165

年金のご相談はありませんか？

日本年金機構では、全国の年金事務所で年金相談の予約を拡充し、利用しやすい環境を整備しています。

☎月～金曜日 午前8時30分～午後4時

☎年金相談全般

☎・☎ 予約相談希望日の1か月前から前日までに、電話で次へ。

ねんきんダイヤル ☎0570-05-1165

京都南年金事務所 ☎075-644-1165 (お客様相談室)

※連絡の際は、基礎年金番号のわかるものを準備してください。

税務課のお知らせ

2023年12月17日

平成29年1月31日まで！ 償却資産の申告

土地や家屋のほかにも、固定資産税の課税対象として償却資産があります。

償却資産とは？

工場や商店などを経営している方が、事業のために使用している構築物・機械・器具備品などの有形固定資産のこと。資産の種類と主なもの

- ① 構築物：舗装路面、門、塀、庭園、広告、フェンス、側溝 など
 - ② 機械 装置：厨房設備、食品製造加工設備、印刷機械、太陽光発電設備 など
 - ③ 車両、運搬具：大型特殊自動車 など
 - ④ 工具、備品：パソコン、医療機器、エアコン、椅子、机、陳列ケース など
- ※取得価格20万円未満で3年以内一括して均等償却するもの、または、耐用年数1年未満のもの、自動車税および軽自動車税の対象となるものは課税対象となりません。

このような償却資産をお持ちの方は、毎年1月1日現在の資産所有状況を、1月31日までに必ず申告することになっていきます。

詳しくは、市ホームページをご覧ください。

木津川市 償却資産の申告 検索

家屋調査にご協力をお願いします！

平成28年度中に新築または増築された家屋は、平成29年度から固定資産税、都市計画税の課税対象となります。家屋の固定資産税評価額を適正に算出するため、家屋調査をおこないます。職員は固定資産評価補助員証を提示し、調査をおこないますので、ご協力をお願いします。

① 調査日時の調整：建物の完成を確認し、訪問・電話などで日時調整し、お伺いします。

- ② 家屋調査：建物外部(屋根・外壁など)・内部(天井・内壁・床など)の仕上げ材料や建築設備などを調査します。

- ③ 評価額算出：総務大臣が定める「固定資産評価基準」に従い、評価額を算出します。



平成29年1月31日まで！ 住宅用地の異動申告

住宅用地の課税標準の特例措置を適正に運用するため、土地の所有者は、土地の利用状況が次のように変わった場合には、税務課への連絡をお願いします。

- ・家屋の用途を変更した場合
- ・土地の売買などにより住宅用地に変更があった場合
- ・住宅用地の住宅戸数に変更があった場合

税申告での扶養について、 ご確認をお願いします

税制上の扶養は、年間の所得額が38万円(給与収入額にすると、103万円)を超えた方を被扶養者にする事はできません。ただし、被扶養者が配偶者であれば、この金額を超えても控除を受けられる場合(配偶者特別控除：表のとおり)があります。

年末調整等で被扶養者としている方の、本年中(1月～12月)の所得が38万円を超えた場合は、確定申告または市民税・府民税申告で扶養の変更が必要です。また、木津川市の場合、年間の所得額が28万円給与収入額にすると、93万円)を超えると、市民税・府民税が課税される場合がありますので、あわせてご確認ください。

配偶者の所得	配偶者控除額	
	所得税	市民税・府民税
38万円を超え40万円未満	38万円	33万円
40万円以上45万円未満	36万円	33万円
45万円以上50万円未満	31万円	31万円
50万円以上55万円未満	26万円	26万円
55万円以上60万円未満	21万円	21万円
60万円以上65万円未満	16万円	16万円
65万円以上70万円未満	11万円	11万円
70万円以上75万円未満	6万円	6万円
75万円以上76万円未満	3万円	3万円
76万円以上	0円	0円

※配偶者特別控除は扶養者の所得が1千万円を超える場合には適用されません。

個人住民税(市民税・府民税)の納付は、 給与特別徴収(給与天引)で！

個人住民税の納付方法には次の3つがあり、いずれか一つ、もしくは複数の方法の合計で年税額となります。

- ① 普通徴収：原則年4回、納付書もしくは口座振替で個人が納付します。
 - ② 公的年金からの特別徴収：最大年6回、年金支給時に天引きされ、年金支払者が代わりに納付します。
 - ③ 給与からの特別徴収：原則年12回、毎月の給与支払時に天引きされ、給与支払者が代わりに納付します。
- 給与支払者は、原則として従業員の個人住民税を給与から差し引いて、市町村に納付しなければなりません。③の方法を希望される場合、お勤め先での手続きが必要です。

無料で税理士相談が受けられます！

平成29年1月から、税理士による無料税理士相談が市役所でおこなわれます。

時 平成29年1月11日(水)、2月1日(水)、3月22日(水)

午後1時30分～4時30分

※4月からは毎月第1水曜日

所 市役所2階、税務課前

対 税理士等が関与していない方が税目不明

問・申 近畿税理士会宇治支部事務局
64-6650

**平成28年12月
市営住宅入居者募集**

内 第2中之島団地、北団地、小谷上団地、小谷下団地、兎並団地

時 平成29年3月～入居予定

対 市内に3か月以上お住まい又はお勤めで、次の条件などに該当する方

- (1) 住宅に困窮している方
- (2) 近畿圏2府4県に居住し、独立の生計を営む者で、入居者の収入以上を有する連帯保証人が2人いること
- (3) 市税等を滞納していないこと

申 12月8日～15日の午前8時30分～午後5時15分(閉庁日、正午～午後1時を除く)に、施設整備課(☎79・0553)へ申込みください。

※郵便での受付はできません。
詳しくは、広報きづがわ11月号11ページ又は市ホームページをご覧ください。

問 施設整備課 ☎79・0553

**マイナンバー(個人番号)カード
受け取り休日窓口を設置します**

時 12月11日(日)、平成29年1月28日(土)、2月26日(日)

受付 午前9時～正午

所 市民課 ※本庁のみ

問 市民課 ☎75・1210

他 交付通知はがきをお持ちの方のみ対応します。

・当日は混雑が予想されます。

居宅介護支援事業者の変更

次のとおり、変更になりました。

株式会社ケアプランセンターしもたか

変更前 〒631-0811

奈良県秋篠町1-108-36

カサベルデ秋篠台102号

☎0742-94-8845

Fax 0742-94-8846

変更後 〒619-1152

京都府木津川市加茂町里南

古田55 プライアンハイッ

102号

☎74-8080 Fax 74-8081

医療法人広和会

山下医院ケアプランセンター

変更前 ☎080-6134-0267

変更後 ☎070-5650-0418

問 高齢介護課 ☎75-1213

南加茂台公民館 休館のご案内

屋根改修工事のため、次の期間、休館します。ご迷惑をお掛けします。

時 12月1日(木)～平成29年1月31日(火)

問 南加茂台公民館 ☎76-5959



あなたを 求める 人がいる 情報 コーナー

保育士・児童クラブ見守り

募集 随時

業務内容 ①市内児童クラブにおける児童の見守り等の業務
②市内児童クラブにおける児童の見守り等の業務補助
③市内公立保育園における保育等の業務

応募資格 勤務開始時に65歳未満の方で、①③は次の資格を有する方。
①保育士、教諭(幼稚園、小学校、中学校、高等学校)、社会福祉士、児童福祉事業従事経験者(2年以上)、大学において社会福祉学等を専修した方。
③保育士免許、幼稚園教諭免許または看護師免許を有する方(取得見込を含む)。

時給 ①970円 ②870円 ③970円(保育士)、1,020円(早朝延長パート)

申込み 履歴書、臨時職員登録申込書、資格証の写しを人事秘書課へ提出してください。(郵送可)申込書、履歴書は人事秘書課の窓口にあるほか、市ホームページからもダウンロードできます。

選考方法 面接(面接日程は後日連絡します。)

その他 勤務条件等の詳細は「木津川市臨時職員の任用等に関する条例」に定めるところによります。

問合せ 人事秘書課 ☎75-1234

観光振興指導員

募集 1人

業務内容 市の観光振興を図るためのあらゆる業務

応募資格 観光関連の業務に5年以上従事し、豊富な経験と専門的な知識を有する方。

報酬 月額 199,300円(支払日 毎月20日)
※通勤手当、時間外勤務手当あり

勤務時間 午前8時30分～午後5時
(休憩: 正午～午後1時)

任用期間 平成29年4月1日～平成30年3月31日(更新の可能性あり)

社会保険 健康保険、厚生年金、雇用保険

申込期間 12月1日～12月28日

申込方法 「木津川市非常勤嘱託職員応募用紙」と履歴書(市販のものでも可)、資格免許証の写しを観光商工課へ提出してください。(郵送可)

選考方法 面接(可否は後日、書面でお知らせします。)

試験日時 平成29年1月16日(時間は後日連絡します。)

その他 履歴書等の応募書類は返却しません。
勤務条件等の詳細は「木津川市非常勤嘱託職員の任用等に関する条例」に定めるところによります。

問合せ 観光商工課 ☎75-1216



相楽医師会から市民の皆さんへ

シリーズ健康エッセイ

腰部脊柱管狭窄症について

山本整形外科 山本浩二 医師

腰部脊柱管狭窄症とは、脊骨の変形や、椎間板や靭帯の変性などにより、脊椎の中の神経を包む管である脊柱管が狭くなり、神経が圧迫されておこるものです。最近よくいわれるロコモティブ症候群のひとつでもあり、日本では男性に多く、40歳以降の人口の5%〜6%の割合で360万人前後の患者さんがいるといわれています。

症状は、椎間板ヘルニアのように急激に症状がでるものは少なく、慢性的に腰痛、下肢痛、しびれなどが起こり、次いでしばらく歩いていると足の力が抜けてきて歩けなくなり、少ししゃがんで休むとまた歩けるようになる間欠性跛行という症状がみられることが多いです。また、下肢痛やしびれなどは、太ももからふくらはぎにかけて生じたり、時には足の指まで及ぶこともあり、両足に出ることもあれば片足にだけ出ることもあります。

その他に、こむら返りなども引き起こすことがあります。こむら返りとは、夜間などに急に起こる足のふくらはぎの筋肉の痙攣のことであり、その原因としては、筋肉自体の疲労や、飲酒や発汗などによる脱水や、下肢の冷えなどの血行障害などによるものが多いのですが、末梢神経障害を起す糖尿病や、脊髄での神経の圧

迫である腰部脊柱管狭窄症でも起こることもあります。よく足がつるといって、漢方薬の芍薬甘草（しゃくやくかんぞう）湯を服用されている方もいるようですが、甘草を長期間使用するとカリウム濃度が下がる副作用がある恐れがあり、注意が必要です。場合によっては、腰部脊柱管狭窄症の治療でこむら返りが治まることもあります。

腰部脊柱管狭窄症の診断としては、腰部のレントゲン検査やMRI検査などで変形の程度や神経の圧迫の程度、先述した腰痛や下肢痛、間欠性跛行の程度などが診断されます。治療としては神経への血流をよくする薬や末梢神経障害に効く薬を内服したり、コルセットの使用やストレッチなど運動療法をおこないます。ただし、こういった治療を3か月間おこなっても症状がよくならない場合や、膀胱直腸障害といって、排尿障害が起こってくる場合や、間欠性跛行が強まり10分以上連続して歩行しにくい場合などは手術適応になります。手術には神経を圧迫している部分を取り除く除圧術と、腰椎の不安定性を取り除く固定術があります。また、一部施設では鏡視下手術といって、小切開でおこなう手術などもありますので医療機関で相談してください。

おすすめの味
クラムチャウダー

木津川市食生活改善推進員協議会
水島 澄子



(1人分の栄養価)
エネルギー… 210 kcal
たんぱく質… 7.1 g
脂 質… 11.6 g
カルシウム… 124 mg
食物繊維… 1.9 g
塩 分… 0.9 g

作り方

- ① あさりの水煮は、身と汁に分ける。
 - ② ベーコン・玉葱・人参・セロリー・じゃが芋は、それぞれ1cm角に切る。長ねぎは、小口切りにする。
 - ③ 鍋にバターを熱し、玉葱・人参・ベーコン・長ねぎを炒める。
 - ④ 次にセロリー・じゃが芋を炒める。小麦粉をふり入れ全体に味をなじませる。
 - ⑤ ③に水（あさり水煮の汁含む）を入れ、コンソメスープの素を加え、やわらかくなるまで煮る。
 - ⑥ 牛乳とあさりの身を入れ一煮し、生クリームを加え、こしょうで味を調える。
 - ⑦ 器に盛り、パセリをふる。
- 一言メッセージ
野菜たっぷり！あさはり水煮缶を使うと簡単にできます。

材 料 (4人分)

あさり (水煮缶)	40g
ベーコン	24g
玉葱	160g
人参 (1/4 本強)	60g
セロリー	40g
じゃが芋	140g
長ねぎ	12g
バター	小2
小麦粉	大1 と小1
水 (あさり水煮の汁含む)	300ml
コンソメスープの素	1個
牛乳	320ml
生クリーム	大2 と小2
こしょう	適宜
パセリ (みじん切り)	適宜

木津南配水池
ネーミングライツ事業

タツタタワー・クリスマスライトアップ&イルミネーション

クリスマス期間にあわせて、パートナー企業と協力して、タツタタワー 木津川市(木津南配水池)とタツタ電線ツリーの夜間ライトアップ事業をおこないます。冬の澄んだ空気の中、いつもと違う夜景をお楽しみください。

時 **タツタタワー** 12月13日(火)～27日(火) 午後7時～10時 ※雨天決行
タツタ電線ツリー 12月1日(木)～27日(火) 午後5時～8時30分

主 木津川市、タツタ電線株式会社

問 水道業務課 ☎75-1250



施設内は立ち入れません



健康推進課からのお知らせ

☎75・1219

マタニティ広場(妊婦さんの教室)に参加しませんか?



友達づくりの機会としても利用してください。お父さんのご参加もお待ちしております。

時 12月12日(月) 午前9時30分～

(受付 午前9時15分～9時30分)

所 木津保健センター

内 マタニティヨガ

～ゆっくりとおなかの赤ちゃんとの時間を楽しみましょう～

対 市内にお住まいの妊婦さんとその家族

持 母子健康手帳、母子保健テキスト

(お持ちの方)

定 20人(先着)

申 前日までに、電話で健康推進課へ。

他 激しい運動はおこないませんが、

念のため主治医の許可を得てから参加してください。

「つら〜運動でスッキリ」

みんなで楽しく楽に身体を動かして、心身ともにスッキリしてみませんか。

時 平成29年1月12日(木)

午前10時～11時30分

(受付 午前9時45分～10時)

所 いずみホール(中央交流会館)

内 ニュースポーツ(誰でもどこでも)

簡単にできる運動)とストレッチ

対 40歳～74歳の方

定 30人(先着)

持 飲み物、汗拭きタオル、運動着など
申 平成29年1月5日までに、健康推進課へ。

他 当日に申込書兼同意書を提出してください。

・治療中の疾患がある方は、主治医に相談してください。

命が救える身近なボランティア、献血にご協力ください!!

献血でつながる生命があります。

病气やけがで輸血を必要とする方に、あなたのご協力をお願いします。

なお、輸血による副作用を少なくするために、できるだけ400ミリリットルの献血にご協力ください。

時 12月20日(火)

所 アスピーアよろ 午前10時～正午

加茂支所 午後2時～4時

持 献血カード(お持ちの方)、本人自身を証明できるもの(初めての方のみ。運転免許証など)

他 年齢・体重・Hb値などのほか、患者や献血者の安全を確保するため、

献血をお断りすることがあります。

男の料理講習会

さばの棒寿司、鶏肉のみみじ焼き、しめ卵のすまし汁、栗大福

時 12月14日(水)

午前10時～午後1時30分

(受付 午前9時45分～10時)

所 木津保健センター2階「栄養指導室」

対 市内にお住まいの男性

定 20人(先着)

¥500円(当日徴収)

持 エプロン、三角巾、筆記用具

申 参加者ご本人が、12月9日までに

電話で健康推進課へ。

主 木津川市食生活改善推進員協議会
木津支部育栄会

毎月19日は、食育の日

今月のテーマ「風邪に備える」

時 12月19日(月) 午前10時～11時30分

所 市役所1階 キッズスペース横

主 木津川市食生活改善推進員協議会

満65歳以上の方へ インフルエンザ予防接種は、 12月26日までです!



所 市内指定医療機関・京都府広域予防接種協力医療機関

※健康推進課まで問合せてください。

対 市内にお住まいで、次のいずれかに該当される方

・接種日に65歳以上の方

・接種日に60歳以上65歳未満の方

・接種日に60歳以上65歳未満の方で、心臓、腎臓、呼吸器の機能またはヒト免疫不全ウイルスによる

免疫の機能に障がいがあり、その障がいの程度が、身体障害1級相当の方(診断書または身体障害者手帳の写しを提出)

申 希望する医療機関へ、事前に予約して接種してください。

対 住民であることを確認できるもの(医療受給者証など)

¥1,500円(当日徴収)

※生活保護世帯の方は無料。(当日証明書等の提示が必要)

がん検診の結果「要精密検査」と判定された方へ

がん検診の結果「要精密検査」と判定された方へ

検診の結果、詳しい検査が必要と判断された方は、忘れずに医療機関で精密検査を受けましょう。

持 健康保険証、検診の結果に同封されている書類一式

介護就職デイ2016

時 12月16日(金)

午後1時30分～3時30分

(受付 午後1時15分～3時15分)

所 ハローワーク木津「会議室」

内 就職説明・面接会

申 最寄りのハローワークへ申込みください。当日参加も可。

問 ハローワーク木津

☎73・06000



環境の森センター・きづがわ建設に向けて

～ “環境の森センター・きづがわ”は、皆さんの日常生活に欠くことのできない施設です～

市では、新たなごみ焼却施設となる“環境の森センター・きづがわ”（鹿背山地内）の平成30年9月末の完成に向けて、取り組んでいます。現在、市の可燃ごみは、精華町にある打越台環境センターで焼却処理していますが、処理容量が不足しているため一部を民間に委託しています。また、施設の

老朽化が著しく、緊急停止も懸念するところです。

このため、安定したごみ処理体制の確保には、新たな施設の建設が不可欠となっており、“環境の森センター・きづがわ”の早期完成を目指し建設を進めています。

今月号では、10月の建設工事の様子をお伝えします。

ごみピット部分の側壁部分のコンクリート打設と炉室・機械室の基礎工事を実施しました。

9月末にごみピットの基礎・耐圧盤部分のコンクリート打設が終了しました。10月は、ごみピットの側壁部分の半分の高さまでコンクリート打設をおこないました。ごみピットのコンクリート打設は、来年2月頃まで、数回に分けておこなう予定です。

また、ごみピット部分の工事と並行して、他の工区の工事も進めています。10月は、主に炉室・機械室の基礎部分の鉄筋の配筋・型枠工事をおこない、コンクリートを打設しました。

コンクリートの打設日には、コンクリートミキサー車の通行により、道路沿道の皆さんにご迷惑をお掛けしますが、ご理解とご協力をよろしくお願いいたします。

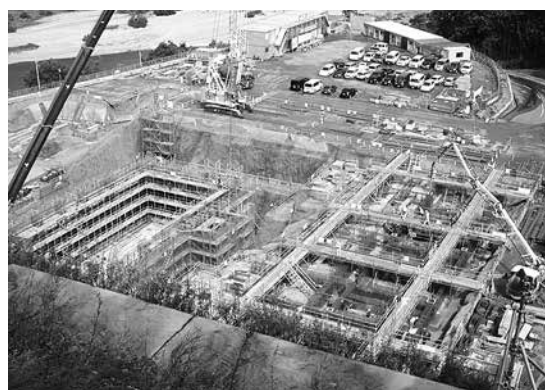

【ごみピット側壁の配筋工事の様子】



【ごみピット コンクリート打設の様子】



【炉室・機械室 配筋工事の様子】



【炉室・機械室 コンクリート打設の様子】



“環境の森センター・きづがわ”の早期稼働に向けて、地元の皆さんをはじめ市民の皆さん、一人ひとりのご理解とご協力をよろしくお願いいたします。



リサイクル研修ステーション

午前8時30分～午後5時 ☎75-2140 fax 75-2141
[12月の休館日：5日、12日、19日、23日、26日、29日、30日、31日]

「もったいない」でごみ出さない (11月9日現在)

リユース(再利用)のコーナー

ゆずります

洋服ダンス、サイドボード、学習机、ベッド(シングル)、食器棚

ゆずってください

自転車(12インチ～大人、サイクリング、マウンテン)、脚立、光が丘幼(プレザー・ズボン・体操服)、バスタオル、スニーカー(24～25cm)、椅子(キャスター付、折りたたみ、ベンチ)、袴(女子・7歳)、食器棚、おもちゃ、電子ピアノ、ベビー用品一式、掃除機、ラジカセ、ソファ、雨合羽、ゆかた(女子・130cm)、三輪車、掛け軸、テーブル、時計(目覚まし、腕)、チュニック、ダウンコート、一輪車、チャイルドシート、ミキサー、玉のれん、三味線、碁盤、木津川市立幼体体操服(女子・120cm～)、ショルダーバッグ、カーディガン、州見台さくら幼制服・体操服(120cm～)、キックスケーター、日傘(折畳み)、フライパン、シルバーカー、釣り道具、シャベル(大)、スコップ、カーテン、木津中スカート

持込品の基準

①人形、ぬいぐるみ、下着類、本はお断りします。②分別(衣類・食器・小物)して持込みください。③衣類は洗濯したものを、きれいにたたんで持込みください。

平成29年度合併処理浄化槽設置整備補助金の申込み受付

生活排水による水質汚濁を防止し、住みよい環境づくりを進めるために、合併処理浄化槽の設置費用を補助しています。

※合併処理浄化槽とは、家庭雑排水とトイレのし尿汚水をきれいな水にして放流する設備です。

申込資格 市内にお住まいの個人で、平成29年度内に合併処理浄化槽を確実に設置し、使用開始できる方**申** 12月15日から、まち美化推進課へ申込みください。

※ただし、予算の範囲内で先着順となり、定員に達した後はキャンセル待ちとなります。

補助金額(参考:平成28年度実績)

規模	一般地域	特定地域
5人槽	332,000円	532,000円
7人槽	414,000円	614,000円
10人槽	548,000円	748,000円

※特定地域とは下水道事業の計画区域以外の地域です。

※左記補助金額は平成28年度の金額です。国・府・市の予算編成により変更される場合があります。また、この申込みで補助金の交付を確約するものではありませんので、ご了承ください。

対 次のすべてに該当すること

- ・自宅に設置する合併処理浄化槽であること
- ・処理対象人数が10人槽以下の合併処理浄化槽であること
- ・市が定める要綱に適合した資格を持つ者が工事をこなうこと
- ・設置場所(自宅)が下水道事業計画による制限を受けないこと(詳細は、問合せください。)

他 次の場合は補助金を受けられません。

- ・浄化槽法、建築基準法に基づく届出をしないで設置した場合
- ・事業所等の事業活動をおこなうところに設置する場合
- ・販売目的で合併処理浄化槽付きの住宅等を建築、改築する場合
- ・事前に補助金申請をしないで工事をされた場合

問 まち美化推進課 ☎75-1215



事業所から出たごみは、市では収集できません

許可業者に依頼し、適正に処理してください。
生ごみや紙くずなどの事業系一般廃棄物の処理は、市が許可する収集運搬と処分の業者に依頼してください。詳しくは、市ホームページをご覧ください。

事業者名	電話番号
事業系一般廃棄物収集運搬業許可業者	
株式会社NANBU	0744-2200000
三重中央開発株式会社	76-6623
株式会社美濃フボ	0584-663657
安田産業株式会社	075-6045353
株式会社南京都清掃社	86-3717
株式会社ナプラス	54-1008
株式会社新関西テクニカ	43-2380
高井商店株式会社	94-3554
ホームケルン株式会社	63-7155
株式会社平城掃	0120-538373
日本ウエスト株式会社	075-6041655

指定処分施設・事業系一般廃棄物処分業許可業者

施設・事業者名	電話番号	備考
相模郡西部塵埃処理組合	0774-931034	処分手数料：28円/kg(税込)
三重中央開発株式会社	0774-76623	加茂区域以外から発生した厨芥類は許可対象外

他 金属やプラスチック等の産業廃棄物は、京都府の許可する業者に収集運搬・処分を依頼してください。

京都府ホームページ

問 まち美化推進課 ☎75-1215
<http://www.pref.kyoto.jp/sanpai/>

水銀使用製品の処分

水銀使用製品は、環境汚染の防止のため、適正に処分する必要があります。次のとおり回収をおこなっていただきますので、ご協力お願いします。

対象製品

蛍光管、水銀体温計、水銀温度計、水銀血圧計 など

蛍光管の排出方法

- 市役所(駐車場北側)、加茂支所(駐輪場西側)、山城支所(別館南側)、リサイクル研修ステーションに設置している回収BOXへ排出する。
- 「燃やさないごみ」の日に、購入時のケースや新聞紙に包装し排出する。

他 蛍光管以外の水銀使用製品は、まち美化推進課へ持参してください。

問 まち美化推進課 ☎75-1215

2月受付 入札参加資格審査申請(指名願い)受付のお知らせ

分野	審査区分	有効期間	受付期間
◎物品・役務の供給等 ◎測量・建設コンサルタント等業務	定期審査	平成29・30年度の2年間	平成29年2月1日 ～2月28日
◎建設工事	追加審査	平成29年度の1年間	

※受付期間を過ぎたの申請は受理できませんので注意してください。受付期間内に必要書類の提出を完了できない場合は、一般競争および指名競争入札参加資格の認定はできなくなります。

●「物品・役務の供給等」および「測量・建設コンサルタント等業務」の定期審査について

定期審査年となりますので、市との間で契約を希望される場合は、指名願いを提出し、資格審査を受けてください。

●「建設工事」の追加審査について

追加審査年ですので、平成28年2月または8月(8月は市内業者のみ)に指名願いを提出されなかった方で、市との間で契約を希望される場合は、指名願いを提出し、資格審査を受けてください。また、経営規模等評価結果通知書の審査基準日および審査結果通知日が平成27年7月1日から平成29年1月31日までのもので、かつ、平成29年1月31日時点で最新の経営事項審査である必要があります。

●電子入札について

建設工事および測量・建設コンサルタント等業務の入札は、電子入札で実施しています。機器の不具合やICカードの更新・棄損等のやむを得ない場合を除いて、紙による入札はできませんので、電子入札への対応がまだ済んでいない方は早めに準備してください。

なお、物品・役務の供給等は、これまでと同じく郵便入札でおこなっています。

申請案内 詳しくは、市ホームページの「入札・契約情報」内の「平成29年度入札参加資格審査」をご覧ください。また、申請の手引きや申請書様式などは、ダウンロードして利用してください。ダウンロードできない場合は、指導検査課で有償配付します。

問・申 指導検査課 ☎75-1224

～「学研木津北地区」というのは鹿背山の里山のこと 里山活動を楽しみながら、里山再生に取り組んでいます～

【新たな試み】

鹿背山の南谷を活動フィールドとする鹿背山元気プロジェクトと城山台小学校や地域住民が一緒になって活動する、「ふるさとつくろう」城山台里山プロジェクトが立ち上がります。

城山台小学校や街を自分たちの手で緑豊かにして、里山の野鳥や虫たちとともに暮らすようになれば、愛着のある「ふるさと」となることでしょう。

そんな思いから「里山と循環する街」のイメージを語り合うシンポジウムが開催されます。

詳しくは、次のとおりですので、ぜひ参加してください。

時 12月11日(日) 午前9時30分～正午(開場 午前9時～)

所 城山台小学校「体育館」

講 森本 幸裕 先生(京都学園大学教授)

対 高校生以上

他 託児スペースは、3歳以上のお子さん定員15人 **要予約**

問・申 kanosato2013@gmail.com

主 鹿背山元気プロジェクト

後 木津川市・木津川市教育委員会



【さとやま活動へのお誘い】

つい数十年前まで農山村の住民は里山を利用しながら薪を使って生活していました。しかし、人手が入らなくなった里山の木々は30年、40年と時を経て、日々手つかずの森に向かって変容しています。

そこで、もう一度里山を利用し、生活の中に里山との接点を取り戻し、里山本来の姿、人間の生活に役立つ活用をすることで維持管理します。

里山の利用方法の一つは、薪や炭の原木を育てる薪炭林です。現在、鹿背山で活動するキノコもクラブは、放置された里山から薪原木を伐採し、切り株からの萌芽更新や広葉樹の苗を植栽することなどで、里山を再び生活に役立てていく活動をしています。

しかしながら、伐採した木の用途がないと萌芽更新の範囲を広げることができません。そこで、シイタケ栽培や薪ストーブの薪の調達など、伐採木を活用したい方を募っています。

自分の手で木を倒し、枝を払い、玉切りして、斧で割って、薪にして運び出す。こんな一連の作業を体験しつつ、里山の恵みを享受しようではありませんか。



【里山へGO！（里山活動に参加してみよう）】

鹿背山で活動する団体の里山活動を体験してみたい方や、参加してみようと思われた方は、気軽に問合せください。

木津北地区保全推進室（都市計画課内） ☎ 75-1222 ✉ kizukita@city.kizugawa.lg.jp

おめでとうございます

第27回危険業務従事者叙勲で、次の方が受賞されました。(敬称略)

- ・瑞宝双光章 警察功労 元 警視正 武田 淳
- ・瑞宝单光章 防衛功労 元 3等陸尉 古川 忠博
- 秋の叙勲で、次の方が受賞されました。
- ・瑞宝中綬章 教育研究功労 石川 寛
- ・瑞宝中綬章 検察官功労 伊関 義正
- ・瑞宝中綬章 教育研究功労 松村 竹子
- ・瑞宝小綬章 防衛功労 西田 豊

感謝状が贈られました

旧大仏鉄道の赤橋から梶ヶ谷隧道にかけての清掃美化に携わったことを讃え、「鹿背山の旧大仏鉄道遺産に親しむ会」に、日本観光振興協会から感謝状が贈られました。



柿を収穫しました

11月9日・14日に、京都大学農学部の学生が、柿の歴史や品種について学びました。その後、収穫や撰別の方法などを、鹿背山の柿を守るネットワークの皆さんに教えてもらいながら、1つ1つ丁寧に収穫しました。



緑化推進運動ポスターコンクール

「緑の自然を大切に」「花いっぱいのにち」をテーマにポスターを募集した結果、小学生699点、中学生627点の応募をいただき、ありがとうございました。入賞作品は次のとおりです。(敬称略)

木津川市長賞



河村 和海
(高の原小学校6年)



寺西 優海
(木津南中学校3年)

木津川市教育長賞



吉田 卓磨
(州見台小学校2年)



川合 咲季
(泉川中学校3年)

緑化協会理事長賞



吉岡 由莉佳
(相楽小学校4年)



尾熊 佳夏
(木津第二中学校2年)

緑と文化・スポーツ 振興事業団理事長賞



吉岡 樹花
(木津川台小学校4年)



竹澤 倫
(山城中学校2年)

◇入選

木津南中学校1年 森川 心咲、木津南中学校2年 馬場 大樹、木津南中学校3年 古川 美月、
泉川中学校1年 久保 更紗、泉川中学校3年 松本 香凜

まちの話題

ふるさと応援寄附金をいただきました

- [活用コース名:万葉の里メニュー]
金森 千春 様 10,000円(大阪府豊中市)
- [活用コース名:こども夢・未来事業]
河本 直文 様 10,000円(神奈川県相模原市)
嶋田 勇治 様 10,000円(岐阜県美濃加茂市)
立花 裕土 様 10,000円(兵庫県神戸市)
軽海 真理子 様 30,000円(石川県小松市)
- [活用コース名:観光振興事業]
池下 正敏 様 10,000円(東京都千代田区)
- [活用コース名:市長にお任せ]
湯浅 真介 様 10,000円(大阪府富田林市)
石川 雅啓 様 30,000円(埼玉県狭山市)
- いただきました寄附金は、万葉の里メニューなど、広くまちづくりに活用させていただきます。ありがとうございました。

木津川アート開催！

今回で5回目となる木津川アート2016が山城地域で11月6日から20日まで開催され、まち全体がアートに染まりました。11月12・13日には、上粕地域とお茶をテーマにした「上粕キャッツ・路地猫大集合！」などの参加型イベントが開催され、多くの人を楽しみました。ご協力いただいたボランティアスタッフの皆さん、地域の皆さん、ありがとうございました。

写真左上から時計回りに「上粕キャッツ・路地猫大集合！」(劇団 GUMBO ほか)、「ほかけぶねにろをおす」(松井 ゆめ作)、「相互・世界・山河蛟」(奥中 章人作)、「風の道」(長谷川 政弘作)



オープンファームが開催されました

11月3日に、城山台の京都大学大学院農学研究科附属農場でオープンファームが開催されました。公開講座、農場ツアー、農業体験実習などがおこなわれ、多くの家族連れで賑わいました。農場農産物の即売も大盛況で、売り切れる商品もあるほどでした。



平成28年度木津川市人権啓発ポスターコンクールの入選作品が決定しました

基本的人権への一層の理解を深め、人権意識の精神を養うことを目的に、木津川市人権啓発協議会でポスターを募集しました。市内にお住まいの小・中学生から379点の作品の応募をいただき、ありがとうございました。

入選作品は次のとおりです。(敬称略)(なお、入選された全作品は、市ホームページに掲載しています。)

◆特別賞

木津川市市長賞



奥野 雄斗

(相楽台小学校5年)



熊谷 心月

(木津中学校2年)

木津川市教育委員会教育長賞



丸山 遼人

(梅美台小学校5年)



中西 菜々美

(木津南中学校1年)

木津川市人権啓発協議会会長賞



北川 友結

(州見台小学校3年)

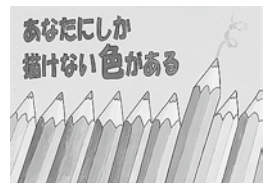

西村 輝

(木津中学校2年)

木津川市校・園長会会長賞



岡村 愛奏

(南加茂台小学校2年)



國分 日菜

(山城中学校2年)

木津川市PTA連絡協議会会長賞



木村 結衣

(上粕小学校3年)



三澤 和香

(木津中学校1年)

◆優秀賞

小学生の部 梅美台小学校6年 三池田 彩花、州見台小学校1年 橋本 法広、州見台小学校3年 今井 七彩、州見台小学校5年 上村 果穂、上粕小学校5年 中野 登真

中学生の部 木津中学校1年 杉浦 千紘、木津第二中学校1年 橋浦 希実、木津南中学校3年 濱 詩音、山城中学校1年 和田 明莉、山城中学校2年 松本 珠璃

◆佳作

小学生の部 相楽小学校3年 熊谷 幸乃実、相楽台小学校4年 戸上 梨央、州見台小学校3年 柳 晴介、恭仁小学校5年 二柿 厚仁、上粕小学校5年 吉川 奈邑

中学生の部 木津中学校3年 櫻井 寿樹奈、木津南中学校1年 谷村 勁太郎、木津南中学校3年 藤原 望羽、木津南中学校3年 山中 穂乃香、山城中学校2年 尾崎 美友



コウ マナ オウル ヴアレ Ko'u mana'oulu wale

～ふと思ったこと

Did you know that Hawaiian is considered an endangered language? It may be hard to believe because of its prevalence in the world, but it's a fact. Thanks in large part to the movement that renewed interest in everything Hawaiian in the 70s, the language and culture is currently experiencing a healthy revitalization.

Many languages across the world are experiencing a similar critical period that Hawaiian once went through, and a number of them are in Japan. The Ainu language in Hokkaido and a few of the languages on the Ryukyu Islands are listed as endangered by the UNESCO Atlas of the World's Languages. Making an effort to keep these languages alive promotes understanding and compassion between peoples of different cultures and it also makes the world a more interesting place to live.

Let's start with learning some Hawaiian! "Mele Kalikimaka" is the Hawaiian-ized version of Merry Christmas.

Bring a little bit of Hawaii to your home or workplace this month and greet everyone with this Hawaiian phrase:

Merry Christmas to you all!
Mele Kalikimaka iā kākou!
See you next year!

ハワイ語は危機言語(話し手がいなくなるおそれのある言語)であることを知っていますか。ハワイの文化は、世界中の人に知られているから信じられないかもしれませんが、事実です。ただし、70年代に起こったハワイ文化の復活運動により、現在、ハワイの文化と言語が息をふき返しているところです。

世界では、数多くの言語が、かつてのハワイ語のように危機的な状態に陥っています。日本にも、危機言語がいくつかあり、北海道のアイヌ語や沖縄諸島にある数々の言語が例としてあげられます。これらの言語を救い、使い続けることができれば、国際社会への思いやりや理解も高まるとともに、世界もさらに面白くなると思いませんか。

まずは、ハワイ語から始めましょう！ Mele Kalikimakaはメリークリスマスを意味し、英語の Merry Christmasからハワイ語化された言葉なので、この表現を家や職場で使ってハワイの文化を皆さんも広げていってください：

メリークリスマス！
Mele Kalikimaka iā kākou!
よいお年を！

Profile

Gavyn Guigui (ギギ ギャビン)



出身：ハワイ 年齢：23歳
趣味：料理、まちへ出かけること



Ku'u One Hanau - ハワイ異文化講座シリーズ 第1回 ~ Aloha Hawaii ~

ハワイと言えば、美しいビーチ、美味しい料理、優しい住民が思い浮かびますが、本当のハワイはどのようなのでしょうか。

ハワイ出身の国際交流員・ギャビンが、ハワイについて色んなことを教えます！講座は英語を交えながらおこないますが、英語が話せない方も楽しめます。

- 時** 平成29年1月26日(木) 午後2時～3時
- 所** 市役所4階「会議室4-2」
- 対** 市内にお住まい又は通学・通勤している方
- 定** 20人程度 [抽選]
- 申** 平成29年1月6日までに、電子メール又はファックスで、参加者氏名、郵便番号・住所、電話番号、年齢、性別を記入し、次へ。
- 問** 学研企画課 ☎75-1201 ☎75-2701
✉kikaku@city.kizugawa.lg.jp



はい！こちら消費生活センターです



会員サービスの無料おためし期間に注意しましょう

無料で、一定期間特別なサービスを受けられる「おためしサービス」は、期限内の解除を忘れてしまうと、料金が発生するので注意が必要です。さらに、解除の方法が分からなければ、手続きを完了することができず、追加の料金がかかり続けることにもなりかねません。

このような期限付き無料おためしサービスは色々なところで実施され、お得だと思って選びがちですが、おためしの期限を忘れないように注意して利用しましょう。

時 月～金(祝・休日、年末年始除く) 午前9時～午後4時
所 木津上戸15 相楽会館1階
京都府木津総合庁舎東隣(JR木津駅東出口から徒歩約5分)
※土・日・祝日(年末年始除く)は☎075-257-9002へ。

消費生活の相談や苦情は、気軽に相楽消費生活センターへ！
ナニ? キューキュー-GOGO!
(電話または来所) ☎72-9955
相談は無料です。秘密は厳守します。
※「消費者ホットライン」[188(いやや!)]番を利用してください。



加茂文化センター

○イベント記事は、税込表示となっています。

日	月	火	水	木	金	土
4	5	6	7	8	9	10
11	12	13	14	15	16	17
18	19	20	21	22	23	24
25	26	27	28	29	30	31
①	②	③	④	⑤	⑥	⑦

○は休館日



加茂文化センター(あじさいホール)

☎76-4611 fax 76-7593

教室・イベント情報などを案内しています。

URL http://www.nem-shiteikanri.jp/shisetsu/ajisai/

「1966カルテットザ・ビートルズ・クラシックス」

今注目の女性若手4人組奏者による弦楽とピアノの音色に、木津川市加茂少年少女合唱団も特別出演！

あじさいホールだけの特別なステージが上演されます。

時 平成29年1月22日(日)

午後3時～(開場 午後2時30分～)

¥2,500円 ※高校生以下1,000円

申 加茂文化センター又はアスピアやましろへ来館または電話で申込みください。

所 「あじさいホール」

あじさいクラブ生徒募集中

初回体験料500円で受講可能！ぜひお越しください。

・手相学入門～2017年の運勢を見てみよう～

時 12月14日(水) 午前10時30分～正午

・楽しい楽しい腹話術

～かくし芸から会話のスキルアップまで～

時 平成29年1月14日(土) 午後1時～2時30分

・はじめてのハワイアン・フラ～楽しく美しく健康に！～

時 12月15日(木) 午前10時～11時

20日(火) 午後7時～8時

・実用小筆とペン～あこがれの美文字を手に入れよう～

時 第2・4木曜日 午前10時30分～11時45分

・石ころアート

～見て感動、つくっておどろき！楽しいアート～

時 第2火曜日 午前10時～正午

アスピアやましろ

○イベント記事は、税込表示となっています。

日	月	火	水	木	金	土
4	5	6	7	8	9	10
11	12	13	14	15	16	17
18	19	20	21	22	23	24
25	26	27	28	29	30	31
①	②	③	④	⑤	⑥	⑦

○は休館日



アスピアやましろ(山城総合文化センター)

☎86-5851 fax 86-5852

教室・イベント情報などを案内しています。

アスピアやましろ

URL http://www.nem-shiteikanri.jp/shisetsu/aspia/

山城プール

URL http://www.nem-shiteikanri.jp/shisetsu/yasuragi-town/

第1回アスピアシアター開催

家族みんなで楽しめる！2016年夏公開アニメーション「ペット」を上映します。ぜひお越しください。

時 平成29年1月29日(日)

1部 午前10時～、2部 午後1時30分～

所 「グリーンホール」

¥当日・前売り500円

申 12月1日からアスピアやましろで、直接入場券発売。

アスピアくらぶ生徒募集中

・パッチワーク1日体験

クリスマスオーナメントを作りましょう。

時 12月14日(水) 午後1時～3時

¥500円(材料費込)

・はじめてのキッズ空手体験【無料】

時 12月17日(土)

午前10時20分～11時20分(年長～小学3年生)、

午前11時30分～12時30分(小学4～6年生)

・アスピアグラウンドゴルフ

時 毎週火曜日 午前10時～午後4時

(12月28日(水)は月例会を実施)

所 不動川公園

¥アスピアグラウンドゴルフ会員の方 200円/回

その他の方 300円/回

申 当日不動川公園多目的グラウンドへ。

(会員に関する問合せはアスピアやましろへ。)

納税のお知らせ

固定資産税・都市計画税…第3期…納期限は12月26日(月)

国民健康保険税……………第7期…納期限は12月26日(月)

☆便利な口座振替をご利用ください☆

問 税務課 ☎75-1203

お知らせ

1・2月分の上粕駅東公園の予約抽選会は、平成29年1月8日(日)午前9時からです。

所 アスピアやましろ

公益財団法人
木津川市緑と文化・スポーツ振興事業団

☎39-8500 fax 73-6878

URL <http://www.bunspo-shinko.or.jp/> [フンスポジョウホウ](#) 検索

○イベント記事は、税込表示となっています。

たのシネマ『団地』(2016年6月公開) 無料

出 藤山直美、岸部一徳、大楠道代、石橋蓮司、斎藤工ほか

時 平成29年1月7日(土)
午前10時30分～、午後1時30分～
※開場は15分前

所 はずみホール(中央交流会館)
「多目的ホール」

対 市内にお住まいの方 定 各120人(全席自由)

申 12月9日から、中央交流会館、西部交流会館にて入場券配布。※電話予約可



文化・スポーツ交流教室受講生募集中!

楽しくできる自彊術

時 月3回 水曜日
午前10時15分～11時45分

所 山城支所別館「ホール」

¥3,000円/月

持 バスタオルまたはヨガマット、飲み物



心と身体にやさしいヨガ

時 平成29年2月までの 第1・2・3火曜日
午後7時30分～8時30分

所 西部交流会館「集会室」

¥4,000円/月

持 ヨガマット、飲み物



こどもアトリエ

時 月2回 第1・3水曜日
午後4時30分～6時

所 西部交流会館「会議室」

¥3,500円/月(別途材料費)

対 小学生

持 水彩画セット(絵の具・筆・パレット
ト・バケツなど)、クレパス、サインペンセットなど



透明水彩画

時 第2・4水曜日 10時～12時

所 はずみホール(中央交流会館)「クラフト室」

¥4,000円/月(別途材料費)

このほか、山城支所別館・西部交流会館を会場として、様々な交流教室をおこなっています。

体験・見学は随時受け付けていますので、興味のある方は、電話してください。

12月のグラウンドゴルフDAY

時 12月8日・22日(木) 午前9時～正午

所 不動川公園「多目的広場」

¥200円/回

申 当日、午前8時45分から不動川公園(現地)へ。

他・雨天中止

・クラブ・ボールは持参してください。
・1月は12日と26日におこなう予定です。



はずみホール FLOWNT GUIDE

○イベント記事は、税込表示となっています。

日	月	火	水	木	金	土
				1	2	3
4	5	6	7	8	9	10
11	12	13	14	15	16	17
18	19	20	21	22	23	24
25	26	27	28	29	30	31
①	②	③	④	⑤	⑥	⑦

○は休館日

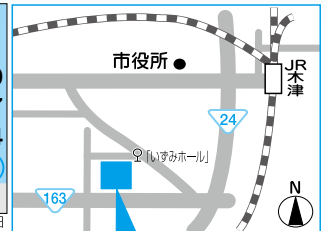

はずみホール(中央交流会館)

☎72-8800 fax 72-2801

施設・教室・イベント情報 [フンスポジョウホウ](#) 検索

ミュージカル「シンドバッドの冒険」

劇団わらび座がはずみホールへやってきました!

時 平成29年2月25日(土) 午後2時開演(全席指定)

¥ (前売) こども(3歳～中学生) 500円
おとな(高校生以上) 1,000円
桟敷席(1桟敷8人まで) 5,000円

※小学3年生以下のお子さんは保護者同伴。

※桟敷席8人のうち、大人は5人まで。

申 市内の方は、12月7日午前9時からはずみホール窓口に発売開始。(電話予約開始 12月8日午前9時～)

市外の方は、12月14日午前9時から発売開始。※電話予約可

ダンスパーティー

時 平成29年1月15日(日) 午後1時30分～4時(開場 午後1時15分～)

定 50人 ¥500円

申 12月11日午前9時から、はずみホール・西部交流会館へ。

※はずみホールのみ電話予約可

※市外の方は、12月18日から購入できます。

迎春アレンジ作り

プリザーブドフラワーを使って、お正月飾りを作りましょう!

時 12月16日(金) 午前10時～正午

定 20人 ¥500円(別途材料費1,500円)

申 はずみホール、西部交流会館で受付中。

※はずみホールのみ電話予約可



みんなで楽しくアートクラフト教室

「デコパージュ」

ペーパーナプキンの柄を利用して、オリジナルの作品を作ります。

時 12月9日(金) 午前10時～正午

¥2,000円(別途材料費1,000円)

持 ハサミ、ウエットティッシュ

申 はずみホールで受付中。※電話予約可



「フラワーアレンジメント」

3か月間の短期教室です。1回のみ参加もできます。

平成29年	1月13日(金)	午前10時～正午	プリザーブドフラワーケーキ
	2月10日(金)		バレンタインアレンジ
	3月10日(金)		多肉植物の寄せ植え

¥1,000円/回(別途材料費1,500円程度) 定 各20人

申 市内の方は、12月8日午前9時からはずみホールへ。(電話予約可)

※市外の方は、定員に空きがある場合、12月15日から受付。

図書館だより

LIBRARY
INFORMATION

休館日カレンダー

日	月	火	水	木	金	土
					1	2 3
4	5	6	7	8	9	10
11	12	13	14	15	16	17
18	19	20	21	22	23	24
25	26	27	28	29	30	31
1	2	3	4	5	6	7

● 全館休館日 ● 山城図書館のみ閉館日 ○ 山城図書館のみ閉館日
山城行政サービスコーナーも閉館

中央図書館 ☎ 72-2980

加茂図書館 ☎ 76-6466

山城図書館 ☎ 86-5001

開館時間 平日／午前10時～午後6時
土・日／午前10時～午後5時
※山城図書館は祝日開館

貸し出し 図書／10冊まで
(うち視聴覚資料2点まで)
期間／2週間

掲載ページ

福祉と暮らし

健康

環境

まちの話題

イベント

情報

ゴ

ミ

新しくはいた本 (山城図書館)

一般書

■現代語抄訳で楽しむ東海道中膝栗毛と続膝栗毛

十返舎 一九 作、大石 学 監修

江戸時代の大ベストセラーが現代に甦る！
江戸から伊勢・京都・善光寺まで、お笑いの原点弥次喜多の珍道中を描いた「東海道中膝栗毛」「続膝栗毛」の現代語抄訳を収録。東海道・中山道の旅がもっと楽しくなる、宿場ごとの豆知識も掲載。

■毎日食べたい乾物ヨーグルトレシピ

サカイ 優佳子 著、田平 恵美 著

ツヤツヤ美肌、免疫力アップ、便秘解消など、驚きの健康と美容効果を実感！ヨーグルトと乾物の凝縮された栄養が効率よくとれる「乾物ヨーグルト」を使った、簡単でおいしい毎日続けられるレシピ45品を紹介。

児童書

■○を□に!

宮下 すずか 作、市居 みか 絵

算数の時間に、先生が「あしたは、まる、さんかく、しかくの形をしたもののなかから、ふたつ持ってきなさい」と言いました。次の日、さいのいっちゃんも冷蔵庫をかついできて…。算数が楽しくなる「ときあかしまししょうがっこうシリーズ」第2弾。

■どうして博物館に隕石が展示されたの!?

ジェシー・ハートランド 作

フットボール場を飛びこえて、赤い自動車に衝突した隕石は、どうやって博物館にたどりついたのか？宇宙から落下してきた40億年も大むかしの隕石が発見されてから、博物館で展示されるまでを紹介します。



図書館職員からのオススメ本【山城図書館】

■すてきなあなたに (ポケット版) 大橋 鎮子 編著

『暮らしの手帖』に連載されているコラムの数々が、じんわりと心に染みます。日々の暮らしを大切にしたい大橋鎮子さんのように、小さな幸せを見つけるヒントが満載です。シリーズ10冊を所蔵していますので、ぜひ読んでみてください。



山城図書館

・おはなし会

時12月11日(日) 午前11時～ 「そうじ」のおはなし

・山城図書館クリスマスお楽しみ会

「ふわふわリンクリンクリスマス」

サンタクロースのお話&ふわふわリース作り！サンタさんも来てくれるよ！

時12月23日(金・祝) 午前11時～

所アスピアやましろ「和室」

定20人[先着] 申12月1日午前10時から直接、山城図書館へ。

加茂図書館

・おはなし会 (おはなしポケット)

時12月4日(日) 午前10時30分～11時

・クリスマスおたのしみ会

サンタさんも来るよ！

時12月18日(日) 午前10時30分～11時30分

所「児童コーナー」

出おはなしポケット

内『クリスマスの楽しいおはなし』ほか、歌・手遊び

定30人[先着]

学研都市インフォメーション

Kansai Science City Information

けいはんなプラザ

けいはんな映画劇場

帰ってきたヒトラー

現代にタイムスリップしたヒトラーが、モノマネ芸人として大ブレイク！やがて再び民衆の支持を集めはじめ一。

賞賛と非難をくぐり抜け、ドイツで200万部を売り上げ、世界を騒然とさせた超問題アリ>ベストセラー小説が、恐れを知らぬ映画化！

監督 デヴィッド・ヴェンド

出演 オリヴァー・マスッチ ほか

公式HP <http://gaga.ne.jp/hitlerisback/>

時 12月16日(金) 午前10時30分～、午後1時30分～、午後6時30分～

12月17日(土) 午前10時30分～、午後1時30分～、午後4時15分～

¥ 一般1,000円 小・中学生、シニア(60歳以上)700円

けいはんなプラザ友の会会員700円 ※当日券のみ



©2015 Mythos Film Produktions GmbH & Co. KG
Constantin Film Produktion GmbH
Claussen & Wöbke & Putz Filmproduktion GmbH

けいはんなプラザ・プチコンサート

ソプラノ&ピアノが響く ウィンターコンサート

時 12月28日(水) 午後0時15分～0時45分

所「アトリウム」

内 F.G.ヘンデル／

オペラ《ジュリオ・チェザレ》より「この胸に息のある限り」

F.ショパン／

バラード第3番 変イ長調 op.47

出 井田 繭子(ソプラノ)、高木 理枝子(ピアノ)

問 けいはんなプラザ・プチコンサート実行委員会

☎95-6128

※12月14日・21日、平成29年1月4日は休みです。

けいはんなフィルハーモニー管弦楽団演奏会

時 12月11日(日) 午後2時～(開場 午後1時30分～)

所「メインホール」

内 モーツァルト／歌劇「劇場支配人」序曲 K.486

ハチャトゥリアン／組曲「仮面舞踏会」

カリンニコフ／交響曲第2番イ長調

出 藏野 雅彦(客演指揮)

¥ 大人 1,000円 けいはんなプラザ友の会 700円

小学生 500円 ※未就学児入場不可

※小学生チケットは、当日販売または事前受付・当日精算のみ。

主・問 けいはんなフィルハーモニー管弦楽団

URL <http://www.kpo.jp/> ☎ info@kpo.jp



けいはんな記念公園

公園フィットネス **要予約**

時 12月8日(木) 午前10時～11時

所 芝生公園

¥ 1,000円(会員800円)

定 20人

申 アウトドアFITNESS

☎ o.fitness@gmail.com

他 雨天中止

プチ・コンサートINけいはんな記念公園

時 12月18日(日)

所 水景園 観月楼 地階

¥ 庭園入園料

水景園のいけばな教室 **要予約**

時 ①12月15日(木) ②12月26日(月)

午後1時30分～4時

所 水景園 観月楼「研修室」

¥ ①2,000円 ②3,500円

定 10人

餅花あそび～正月のしつらえ～ **要予約**

時 12月23日(金・祝)

① 午前10時～正午

(初心者向け)

② 午後1時30分～4時

(経験者向け)

所 ビジターセンター「研修室」

¥ ①2,000円 ②3,000円

定 20人

¥ 通常の庭園入園料 一般200円、小・中学生100円(60歳以上は、年齢が証明できるものの提示で無料)

申・問 けいはんな記念公園管理事務所 ☎93-1200 URL <http://keihanna-park.net/>

相模中部消防組合消防本部からのお知らせ

家庭でのストーブ火災にご注意!!

冬は、ストーブによる火災が増加します。



電気ストーブは、裸火を使っていないという安心感などから、使用者の注意不足による火災が多く発生しています。

また、その他のストーブによる火災も多く発生していますので、次の対策を再確認し、予防しましょう。

- ・ストーブの周りは、常に整理整頓をする
- ・ストーブの近くでスプレーなどを使わない
- ・寝るときは必ずストーブを切る
- ・給油をする際にはストーブを切る
- ・カートリッジタンクの口金はしめる
- ・ストーブの近くに洗濯物などを干さない
- ・誤給油に注意する(ガソリンや軽油を、灯油と間違えない)

周予防課 ☎75・13381

普通救命講習会受講者募集

時 平成29年1月8日(日)午前9時～正午
所 相模中部消防組合消防本部3階
内 心肺蘇生法、異物除去法、止血法および自動体外式除細動器(AED)の使用
方法などを教えます。

対 市内にお住まい又は通勤・通学されている中学生以上の方

定 30人(先着)

申・問 12月28日午後5時まで、電話で

次へ。 警防課救急係 ☎75・13382

京大農場生産物を販売しています

内 いちご、トマト、ロマネスコ、ひのひかり、サトイモなど

所 岡京大学農学研究所「木津農場」(城山台4丁目) ☎94・6405

他 商品によっては、数量限定となる場合がございます。

・売り切れの際はご了承ください。
・詳しくは、問合せください。



飲酒運転根絶!!

「飲酒運転根絶府民運動」

「飲んだら 運転しません させません」
飲酒運転は大きな犯罪です。ちょっとしただけの軽い気持ちが大変な事故につながります。また、運転者だけでなく、車両の提供者や同乗者、酒類の提供者も処罰されます。

家族や友人・同僚などにも、飲酒したら運転させない、運転するなら飲酒をさせないように、社会全体で飲酒運転の根絶に取り組みましょう。

問 木津川市交通安全対策協議会・総務課 ☎75・1200

年末の交通事故防止府民運動 12月11日(日)～31日(土)

早期発見で事故防止

日が暮れるのが早くなりました。歩行者は、明るい場所を選んで歩いたり、反射材を身に付けたったりし、ドライバーからいち早く発見してもらいましょう。自転車や車は、早めのライト点灯をしましょう。対向車や前方に車両がない場合は上向きライトにするなど、こまめなライトの切り替えていち早く危険を発見しましょう。

問 木津警察署 ☎72・0110

確認ください! 市役所駐車場の開場時間が変わります!

市役所来客用駐車場の目的外利用駐車車を無くするため、平成29年1月4日以降、次のとおり閉鎖します。

閉鎖場所 庁舎正面駐車場、庁舎北側駐車場、警察前駐車場
閉鎖時間 午後7時～翌日午前8時、土・日、祝日および年末年始

※庁舎北側駐車場は、庁舎北別館の行事が終了次第、閉鎖します。

他・休日窓口や、行事の際は開場します。
・駐車場閉鎖時に、市役所敷地内のATMを利用される方は、庁舎正面駐車場の南側スペースを利用してください。

プレミアム商品券の使用期間が迫っています!

プレミアム商品券の使用期間は、12月31日までです。来年以降は使用できなくなりますので、お忘れのないよう気をつけてください。

また、抽選結果は次のとおりです。
応募総数 4,324人
当選者数 1,042人

多数の応募ありがとうございました。
問 木津川市商工会 ☎72・3801

指名手配被疑者の検挙にご協力を!

全国の警察から指名手配されている被疑者は、約730人上っています。被疑者の発見には、皆さんのご協力が必要です! 指名手配被疑者によく似た人を見かけたなど、どんなことでも結構ですので、警察へ連絡してください。

指名手配 被疑者 検索
問 木津警察署 ☎72・0110

12月26日～30日 消防団 年末特別警戒を実施します

皆さんが安心して新年を迎えられるよう、消防団では年末特別警戒をおこないます。各地域にある消防団詰所に団員が待機し、午後9時から翌午前1時まで、交替で防火パトロールや警戒活動を随時おこないます。

問 危機管理課 ☎75・12006

市職員の人事行政の運営などの状況を公表します

市の人事行政の公平性、透明性を高めるため、木津川市人事行政の運営等の状況の公表に関する条例の規定に基づき、主に平成27年度の市職員の任用、給与、勤務条件、服務などの状況について次のとおり公表します。

※詳しくは、市掲示場および市ホームページに掲載しています。

1. 職員の任免に関する状況

(1) 職員採用試験および職員採用の状況(平成28年4月1日採用)

区分	申込者数	受験者数	合格者数	採用者数
定期採用	172人	155人	19人	19人

(2) 割愛人事による採用(平成28年4月1日)

総務省:1人、国土交通省:2人、京都府教育委員会:1人

(3) 職員の退職の状況(平成27年度中)

定年退職	早期退職	普通退職	分限免職	懲戒免職
14人	2人	7人	0人	0人
死亡退職	再任用満了	計		
0人	1人	24人		

(4) 職種別職員数の状況(各年4月1日現在)

区分	平成28年	平成27年
一般行政職	326人	317人
税務職	29人	32人
薬剤師・医療技術職	2人	2人
看護・保健職	20人	23人
福祉職	71人	70人
企業業職	25人	25人
技能労務職	3人	3人
教育公務員	24人	25人
計	500人	497人

(5) 部門別職員数の状況(各年4月1日現在)

部門	区分	職員数	
		平成28年	平成27年
一般行政	議会	4人	4人
	総務	82人	79人
	税務	29人	32人
	民生	171人	169人
	衛生	13人	12人
	労働	0人	0人
	農林水産	11人	13人
	商工	6人	5人
	土木	53人	47人
	小計	369人	361人
特別行政	教育	61人	64人
	小計	61人	64人
公営企業等	水道	25人	25人
	下水道	11人	12人
	その他	34人	35人
合計	小計	70人	72人
合計		500人	497人

(注)職員数は、一般職に属する職員数です。

2. 職員の人事評価の状況

木津川市職員人材育成基本方針に基づき、平成26年度から人事評価を実施しています。

3. 職員の給与の状況

(1) 人件費の状況(普通会計決算)

区分	住民基本台帳人口 (平成28年3月31日現在)	歳出額A	実質収支	人件費B	人件費率 (B/A)
27年度	74,561人	29,973,710千円	387,230千円	4,258,189千円	14.2%

(注)人件費には、特別職に支給される給料、報酬などを含みます。

(2) 職員給与費の状況(普通会計予算)

区分	職員数A	給与費				1人当たり給与費 (B/A)
		給料	職員手当	期末・勤勉手当	計 B	
28年度	437人	1,665,275千円	374,710千円	686,083千円	2,726,068千円	6,238千円

(注)1. 職員手当には退職手当を含みません。

2. 給与費は当初予算に計上された額であり、給与改定分は含みません。

(3) 職員の初任給の状況(平成28年4月1日現在)

区分	初任給	
一般行政職	大学卒	183,300円
	高校卒	154,300円

(4) ラスパイレス指数の状況(各年度4月1日現在)

年度	27年度	26年度	25年度	24年度	23年度
木津川市	99.4	98.9	106.7 (参考値 98.5)	106.7 (参考値 98.6)	98.7

(注)ラスパイレス指数とは、国家公務員の給与水準を100とした場合の地方公務員の給与水準を示す指数です。

(注)「参考値」は、国家公務員の時限的な(2年間)給与改定特例法による措置が無いとした場合の値です。

(5) 特別職の報酬等の状況(平成28年4月1日現在)

区分	給料月額等	期末手当	退職手当	その他の手当
市長	880,000円	(平成27年度 支給割合) 期末手当 3.15月 役職加算 15%	給料月額×5.30×在職年数(任期毎に支給)	(地域手当、通勤手当) 対象:市長、副市長、水道 事業管理者、教育長 ※支給内容は、一般職の例 に準じます。
副市長	730,000円		給料月額×3.15×在職年数(任期毎に支給)	
水道事業管理者	660,000円		給料月額×2.70×在職年数(任期毎に支給)	
教育長	660,000円		給料月額×2.70×在職年数(任期毎に支給)	
議長	470,000円			
副議長	380,000円			
議員	350,000円			

(注)1. 給料月額等の金額などは条例に基づいた金額となっています。なお、水道事業管理者については、現在選任されていません。

2. 期末手当の支給割合は、本年の人事院勧告の改正前の数値となっています。

4. 職員の勤務時間その他の勤務条件の状況

(1) 職員の勤務時間(一般職の標準的なもの)(平成28年4月1日現在)

1週間の勤務時間	開始時刻	終了時刻	休憩時間	週休日の振替制度
38時間45分	午前8時30分	午後5時15分	正午～午後1時	有

(2) 休暇等の状況(取得実績は平成27年1月1日から平成27年12月31日)

- 年次有給休暇 職員1人あたり平均取得日数 11.1日
- 特別休暇等

産前産後休暇、結婚休暇、育児休暇、夏季休暇、忌引休暇、子の看護休暇、病気休暇、介護休暇等の休暇制度があります。

5. 職員の休業に関する状況

(1) 育児休業の状況(平成27年4月1日～平成28年3月31日)

区分	前年度からの継続職員		平成27年度中に取得可能となった職員			
	育児休業取得者数	部分休業取得者数	育児休業対象者数	育児休業取得者数	育児休業取得率	部分休業取得者数
男性	0人	0人	10人	2人	20.0%	0人
女性	6人	7人	8人	8人	100.0%	3人
計	6人	7人	18人	10人	55.6%	3人

(注)前年度からの継続職員には、前年度以前に取得可能となり、平成27年度から新たに取得した職員を含みます。

6. 職員の分限および懲戒処分の状況

(1) 分限処分(平成27年4月1日～平成28年3月31日)

区分	免職	降任	休職	降給	失職	計
延べ件数	0件	0件	17件	0件	0件	17件

(2) 懲戒処分(平成27年4月1日～平成28年3月31日)

区分	免職	停職	減給	戒告	計
延べ件数	0件	0件	5件	0件	5件

7. 職員のサービスの状況

職員は全体の奉仕者として公共の利益のために勤務し、全力で職務を遂行しなければなりません。職員が職務を遂行するにあたり、守るべき義務は、次のとおりです。

職務命令等に従う義務	職務専念義務	争議行為等の禁止
信用失墜行為の禁止	政治的行為の制限	営利企業等の従事制限

8. 職員の研修の状況

職員の能力を開発し、公務能率を向上させ、よりよい市民サービスを提供するため、さまざまな研修をおこなっています。

新規採用者研修	監督者研修	実務研修	派遣研修
一般職員研修	管理職研修	特別研修	職場研修

9. 職員の福祉および利益の保護の状況

(1) 健康診断の状況(平成27年4月1日～平成28年3月31日)

健康診断の種類	対象者	受診者	受診率
定期健康診断	489人	486人	99.4%
脳ドック	35人	35人	100.0%
特殊検診	103人	103人	100.0%

(2) 公務災害等の状況(平成27年4月1日～平成28年3月31日)

区分	傷病	死亡
公務災害	4件	0件
通勤災害	1件	0件

(3) 共済制度の状況

共済制度とは、社会保障の一環として、職員やその家族の生活の安定と福祉の向上を図る相互救済の制度です。共済制度の概要は次のとおりで、必要な費用は職員の掛金と構成団体の負担金で賄われています。

ア. 機関名: 京都府市町村職員共済組合

イ. 共済制度概要

- 短期給付事業 病気・ケガ・出産・死亡・休業・災害に対して、必要な給付など
- 長期事業 退職・障害・死亡に対して、年金又は一時金の給付など
- 福祉事業 健康診断などの健康の保持増進事業、貯金事業、貸付事業など

(4) 福利厚生

地方公共団体は、地方公務員法第42条の規定により、職員の福利厚生の計画を樹立し、実施することが義務付けられており、木津川市では、7市10町1村18一部事務組合5関係機関で構成されている、一般財団法人京都府市町村職員厚生会に加入し、福利厚生事業をおこなっています。主な事業は次のとおりで、構成団体の職員の掛金と構成団体の負担金で賄われています。

- 公益事業 健康文化講習会、スポーツ健康交流大会、丹後半島駅伝大会の開催など
- 福利厚生事業 結婚祝金、子育て祝金、健康回復助成金、人間ドック利用助成金、療養見舞金、死亡弔慰金など
- 退職互助事業 医療給付金事業、退職者会の活動など

10. 公平委員会の状況

(1) 公平委員会の概要

公平委員会は、地方公務員法第7条第3項の規定により設置されており、その権限は同法第8条第2項において定められています。主な内容は次のとおりです。

- 職員の給与、勤務時間その他の勤務条件に関する措置を審査・判定し、必要な措置を執ること。
- 職員に対する不利益な処分についての不服申立てに対する裁決または決定をすること。
- 職員の苦情を処理すること。

(2) 公平委員会の業務の状況(平成27年4月1日～平成28年3月31日)

- ア. 勤務条件に関する措置の要求の状況 ……該当なし
- イ. 不利益処分に関する不服申立ての状況 ……該当なし
- ウ. 苦情の処理の状況 ……該当なし

女性センター ニュース!

おしゃべりカフェ

時 毎月第2金曜日 午前11時～午後2時

内 午前11時～正午は「フラダンス」をしてみましょう!

他 飲食物の持込み・時間内の出入り自由

因 基もやってます!

興味のある方、大歓迎!!

こちらは
自由参加



所・問 女性センター ☎72-7719 (月曜・祝日 休館)

平成28年度 耐震シェルター設置助成事業の募集

地震による木造住宅の減災を目指し、高齢者や障がい者などが居住する耐震改修が困難な木造住宅に対し「耐震シェルター設置の助成」をおこないます。

木造住宅耐震シェルター設置事業費補助	
対象となる住宅 主な条件	以下のすべてに該当すること。 <ul style="list-style-type: none"> ・高齢者(60歳以上)または障害者等が、居住していること。 ・昭和56年5月31日以前に着工され、現に完成されていること。 ・延べ床面積の2分の1以上を住宅の用に供されている木造住宅。 ・在来軸組構法、枠組壁工法等の住宅(特殊な工法の住宅は対象外)。 ・所有者または居住者による申請であること。 ・申請者等が市税等を滞納していないこと。 ・設計や工事の契約締結前であること。 ・違法建築物でないこと。 ・京都府知事が必要な構造耐力を有するものとして認めたもの。 ・簡易自己診断「誰でもできる我が家の耐震診断」の結果、9点以下のもの。 ・平成28年度内に事業が完了すること。
補助内容	耐震シェルター設置工事等に要した費用の4分の3(上限30万円) 市内に事業所を有する業者により施工された場合、自己負担額の2分の1(上限10万円)を上乗せ補助
募集件数	4戸[先着]

他 ・詳しくは、都市計画課へ問合わせてください。
 ・補助金の上限額や戸数などは、変更になる場合があります。

問 都市計画課 ☎75-1222

加茂プラネタリウム館

12月2日 午前9時～
予約受付開始!

クリスマスの夜 フルートの音色とともに **要予約**

世界の星空を舞台に、フルートの音色を満喫しませんか?

南十字星など、魅力あふれる星々に包まれながら、ロマンチックなひとときをお楽しみください。

共 角田 良子 氏(フルート演奏)

時 12月18日(日) 午後2時～

定 60人

対 中学生以上

料 大人500円、中学生・高校生300円

他 小学生以下はご遠慮ください。

一般投影のご案内

冬休み期間中(12月26日～平成29年1月6日)は、平日も一般投影をおこなっています!

プラネタリウム解説員が季節の星座や天体を紹介します。

時 ①午前10時30分～ ②午後1時30分～ ③午後3時～

定 各回70人(車イス用スペースあり)

対 大人500円、中学生・高校生300円、小学生以下無料、65歳以上250円

申・問 加茂プラネタリウム館 ☎76-7645
 ※月・木曜日休館(祝日の場合その翌日休館)

12月11日(日)・17日(土)・18日(日)はイベントのため
一般投影中止します。

12月28日(水)～平成29年1月5日(木)は休館します。



パン・お菓子作り講習会

ドイツのクリスマスケーキ(シュトレン)、菓子パン、ゼリーなどを作ります。焼きドーナツを試食しながらコーヒー・紅茶で温まり、楽しいクリスマスにしましょう。



時 12月23日(金・祝)
午前9時30分～正午

所 「調理室・ランチルーム」
定 30人(先着)

講 トールペイント・パンクラブ
¥1,200円(資料・材料費
など)

持 エプロン、三角巾、台拭き2枚、持ち帰りのための容器
申・岡12月22日までに、次へ。
田中 ☎0900-8480043688

木津川市パソコン ニューメディアサロン

時 12月15日(木)

午後1時～
何でも無料相談
午後2時～4時
交流サロン(サイバー犯罪、
ネット詐欺など)

所 山城町老人福祉センター
やすらぎ苑「西側洋室」

問 宗形 ☎86-43200
柴田 ☎86-3419
☐yamashiri088@yahoo.co.jp

もちつき大会

杵と臼で餅をつき、美味しくいただきます。よう。
時 12月27日(火) 午前9時～正午
所 山城町森林公園
¥3,500円(1臼)
※しめ縄付き

申・岡12月20日までに、電話で
山城町森林公園 ☎86-4507へ。

山口朋子 絲の詩54 癒しの和楽器コンサート

お琴・三味線・尺八によるコンサートです。今回は、お茶のお手前とのセッションです。
時 12月11日(日) 午後2時～
(開場 午後1時30分)

¥1,300円(お菓子とお抹茶付)
所 加茂文化センター3階「和室」
出 山口(秋月)(尺八)、池田宗美、中井宗薫、シモナ・ザバキ(裏千家お手前)、山口朋子、赤羽美由紀、堀友恵

内 八千代獅子、茶音頭、萩の露、浜千鳥、故郷など
問 申 木津川市文化芸術団体
糸朋社 朋の会
山口 ☎0742-72-0555
☐tomokotosangen@nike.eonet.ne.jp
☐http://www.eonet.ne.jp/~shakuhachi/

府立山城郷土資料館の催し

企画展「暮らしの道具 いまむかし」
明治・大正・昭和30年代ごろまでの暮らしの道具を展示し、衣食住の変化を振り返ります。

時 12月23日(金・祝)～
平成29年3月20日(月・祝)
午前9時～午後4時30分
文化財連続講座

「奈良さくらしと山城ーその歴史と特徴ー」
時 12月10日(土)
午後1時30分～3時30分
講 横山浩子 氏(奈良県立民俗博物館)

問 府立山城郷土資料館
☎86-5109 ☐yamashiro-soumu@pref.kyoto.lg.jp

シルバー人材センター 会員募集

木津川市シルバー人材センターでは、高齢者にふさわしい仕事を一般家庭・企業・官公庁等から引き受け、それぞれに合った仕事を会員に提供することにより、生きがいの充実、高齢者の能力を活かした活力ある地域づくりを目指しています。

また、平成27年度からは派遣事業を、平成28年度からはワンコインサービス事業にも

取り組んでいます。知識・経験・技能を活かしてともに働いてみませんか。

対 市内にお住まいの60歳以上で、健康で働く意欲のある方
内 除草作業、剪定作業、スパーのカーポート整理、屋内外の清掃作業、広報等の配布、運転業務、宿直業務など
他 説明会は毎月20日午後2時から本所・各支所にて。
(※20日が土・日曜日の場合はその前日)

問 木津川市シルバー人材センター
木津本所 ☎72-6690
加茂支所 ☎76-2236
山城支所 ☎86-3567

西岡靖子と仲間達の『ほっこりまったり 絵手紙展』
絵手紙サークルが誕生して、初めての絵手紙展を開催します。

時 12月6日(火)～13日(火)
※土・日曜日除く
午前9時～午後5時(最終日は正午まで)

所 市役所1階「住民活動スペース」
主 加茂公民館サークル連絡会
絵手紙すみれ・絵手紙パンジー

問 南加茂台公民館
☎76-50509

お任せ下さい家のお掃除
ハウスクリーニング・エアコンクリーニング

おそうじ本舗 相楽店 検索

携帯OK ☎0120-502-400

ご相談だけでも大歓迎 精華町乾谷65 担当:杉浦

お墓なんでも相談会 開催中

株式会社 マルハチ

まずはお気軽にお問い合わせください
受付時間 9:00~18:00

思いでの丘霊園 建墓承ります
☎0120-451-408

マルハチ墓石 検索

本社:木津川市山城町綺田外高島47-9
木津店:城山台10丁目37-3 思いでの丘霊園前

町内会・自治会に加入しましょう

自治会は、地域の皆さんがお互いに支えあい、協力して、防災・防犯をはじめ様々な地域コミュニティの形成に取り組んでいます。住みやすい街をつくるために、自治会に加入し、積極的にまちづくりに参加しましょう。

掲載ページ

福祉と暮らし

健康

環境

まちの話題

ホール・イベント

情報

コ

ミ



木の津講談席

講談と落語を聞いて、ゆっく(お過)くたせよ。

内「千両の富くじ」 遊花

「大塩の謎解き」 旭堂南鈴

「狩野探幽旅寝の落書き」 旭堂南啓

落語「七度狐」 露の新幸

時12月17日(土) 午後2時

(開場 午後1時30分)

所・申・間キヤラリーカフェ人と木

(相楽城ノ堀26)

☎71-03005

¥1,000円(飲み物付)

主 上方講談を楽しむ会

木津川サイクリング倶楽部

交通安全祈願 初詣サイクリング

時平成29年1月9日(月・祝)

※雨天中止

午後1時30分木津分ラウンド集合

内高神社(井手町)で、安全祈願をします。

対自己責任で参加できる方

※小学生以下は保護者同伴

他個人で必要なものは個人負担です。

問木津川サイクリング倶楽部

杉野 ☎0900・9984・6106

嶋村 ☎86・47588

木津川市音楽芸術協会

定期コンサート

時12月18日(日) 午後2時

(開場 午後1時30分)

所加茂文化センター「あじさいホール」

¥大人 1,000円、

高校生以下 500円

(参加協力費)

内(第1部)オペラ「海賊より

あの人はまだ帰ってこない」

ピアノソナタ「熱情」より

第3楽章 ほか

(第2部)上田千華作曲

歌曲集「枕草子」

問木津川市芸術協会

高原 ☎76・6384

園芸教室

迎春向き寄せ植え

時12月20日(火)

午後1時30分〜3時

所公園都市緑化協会「会議室」

対市内にお住まいの方

定15人(抽選)

¥2,000円

申12月12日(必着)までには

がき又はフアックスで、住

所、氏名、電話番号を記入し

て次へ。

問〒619・0214 木津

神田2-1

(公財)木津川市公園都市緑

化協会 ☎fax72・60050

きつなカード6周年

歳末大売出し!

年に一度の非常にお得な商品

交換イベントをおこないます。

ぜひ、この機会に「きつなカ

ード」加盟店で買い物をして、満

点カードを集めませんか。

時12月10日(土)〜14日(水)の

5日間

所市内(木津地区)のきつなカ

ード加盟店

内満点になった「きつなカ

ード」2枚で、みかん(10kg)、お

米(5kg)、お酒(1・8ℓ)、

ビール(12本)、ラーメン(12

食)のいずれかお好きな商

品と交換します。さらに、満

点カード10枚で、加盟店で

のみ使用できるお買物券(8,

000円分)と交換します。

他商品との交換は、12月23日以

降、申込みされた店舗でおこ

ないます。詳しくは、12月10

日(土)の木津地区の新聞折

込チラシをご覧ください。

問木津川市商工会 ☎72・3801

竹林に恋(こい)クリスマス

を

カップルで過ごそう!

時12月10日(土)

午前9時30分〜午後3時

所加茂支所前集合

内桜峠(竹林)まで車(乗合わ

せ)で移動し、竹林整備とゲ

ームなどを楽しみます。

昼食は石窯でピザ焼き体験

をします。

¥2,000円(昼食・ゲーム

材料費、保険代)

定男女各15人(20〜40歳代)

持軍手・飲み物(お茶など)、汚

れても良い服装

申12月5日までに、次へ。

問 NPO法人加茂女 堤

☒info@npo-kamome.com

寄せ植え講習会

お正月に飾れる洋風寄せ植え

時12月17日(土)

午前9時30分〜11時

所東部交流会館1階「多目的

ホール」

講杉本園芸

定15人(先着)

¥会員2,000円、

一般2,500円

持移植して、手袋、新聞、ビニ

ールシート

申・問12月10日までに、電話で

東部交流会館(☎71・813

0)へ。

主木津川市女性の会

けいはんなプラザ・プチ

コンサートin高山

時12月19日(月)

午後0時15分〜0時45分

所高山サイエンスプラザ

(サイエンスプラザバス停

下車徒歩2分)

内「クリスマス・イブ×6コン

サート」と題し、フルート・

ピアノ演奏による、チャイ

コフスキー「組曲」くるみ割

り人形」より ほか(予定)

問奈良先端大支援財団

☎0743・72・5815

生涯(れんぎ)をサポートする住まい(家+庭)塾
 村上店長による季節の寄せ植え園芸講座【認定教室も開催】

参加特典
入門薔薇
 いまさら人に聞けない
 大苗をコンテナできちんと育てる法

リファイン京田辺教室 12月10日10時45分〜12時
 受講料1,000円 定員10名 応募多数の場合抽選

アルス木津南教室 12月17日11時〜12時
 受講料1,000円 定員10名 応募多数の場合抽選

リファイン京田辺 アルス株式会社 0120-806-200
 アルスPanasonic設備機器施工専門店 アルス建築工事専門店
 アルスプラン建築設計事務所 アルス耐震改修専門店

◆電話受付10時〜16時 ◆定休日:水曜日

12月 歳末大売出し
ポイント5倍進呈!!
 贈り物に宇治茶(無料試飲)

宇治茶 専門店 **駒井金龍園**
 木津川市相楽城下20-20 (近鉄山田川駅東徒歩7分) ☎72-0225

相談しやすい法律事務所 初回相談30分無料

松本・板野法律事務所

弁護士 松本 浩志 (奈良弁護士会所属)
 弁護士 板野 陽一 (奈良弁護士会所属)

奈良市登大路町11-1 登大路プラッツ3階

☎0742-20-6686

松本板野法律事務所 | 検索
 近鉄奈良駅徒歩5分
 駐車場完備・時間応相談

各種訴訟経験豊富
 まずはお気軽に
 ご相談ください



Information lineup

木津川市ふるさと応援補助金事業 梅谷カフェ&マルシェ

梅谷の魅力発信拠点とするため、補助金を活用し、旧梅谷区公民館を整備しました。ぜひ参加ください。

布でつくる「クリスマスオーナメント」

時 12月6日(火) 午前10時〜正午

¥1,000円(材料費+飲み物)

持布切り用ハサミ

定 10人先着

申 12月5日までに、梅谷カフェへ。

青竹でつくる「ミニ門松」

時 12月26日(月) 午前10時〜正午

¥1,000円(材料費+飲み物)

持花バサミ、持ち帰り用袋

定 10人先着

申 12月21日までに、梅谷カフェへ。

問 梅谷カフェ 和・輪・ワァー！

プロジェクト 塩川

☎090-99994-6557

他 お子さん連れも可。

すまいるりんのクリスマス会



発達の子になるお子さん、障がいのあるお子さんの親子向けサークルへいらっしやいませんか。

時 12月14日(水) 午前10時〜正午

所 東部交流会館

定 8組

対 障がい・発達の気になる未就学児とその保護者

¥1人500円(0歳は無料)

申・問 すまいるりん

✉smilingwa@gmail.com

☎090-9094-7397

木津川市ふるさと応援補助金事業 きづがわ子育てinfo.



マタニティお昼寝アート

今だけの妊婦姿をお昼寝アートにしてみませんか？

赤ちゃんが産まれたら、同じ背景でもう一度一緒に撮影します。

時 12月21日(水)

午前10時30分〜午後1時

所 西部交流会館2階「和室」

¥2,000円(場所代・お茶代込)

他 木村まゆか(CocoMaddoBaby)

対 出産を控えた女性・その家族

「鹿背山おやこ森Kitchen」

スタッフ募集！

鹿背山の自然の中で、ファミリーを対象とした、様々な活動の企画・運営を一緒にしていただく方を募集しています。

時 月1回、土曜日開催

午前10時〜午後3時

対 20才以上で、自然の中を子ども達と動き回れる方

申・問 きづがわ子育てinfo.
✉k.kang@oyakofitness.com
☎090-9097-1040

同志社冬のスポーツキャンパ

冬のニユースポーツで、スポーツ大好きな大学生と一緒に、この冬の思い出を作ろう！

時 平成29年2月4日(土)・5日(日) 1泊2日

対 小学5〜6年生

定 20人抽選

※12人未満の場合は中止

所 京都市野外活動施設「花背山の家」

※京都駅・時の灯前集合・解散

¥7,000円

申 12月16日午後5時までに、電子メールで、参加者氏名、ふりがな、性別、生年月日、年齢、学年、学校名、保護者氏名、郵便番号・住所、電話番号を記入し、次へ。

問・主 同志社生涯スポーツ研究会〜DUAL Sport〜

竹田 ✉bhp0180@mail4.doshisha.ac.jp

☎080-6101-7156

※スタッフは、同研究会所属学生10人

他 詳しくは、ホームページをご覧ください。

☎http://dualsport2013.wik.com/dual-sport

ワンダーラークリスマス発表会

「101匹わんちゃん大行進」

時 12月10日(土) 午後2時30分〜

所 アスパアやましろ「グリーンホール」

申・問 メールまたは電話で次へ。

舞台芸術創造団体ワンダーラークアクトリー

✉factory@one-dar.com

☎26-27380

楽しいパノラマ写真を撮ろう！

時 平成29年1月14日(土)

① 午前10時〜11時30分

② 午後1時〜午後2時30分

所 高山サイエンスプラザ4階

¥500円

対 小学生(保護者同伴要)

定 各回20人 計40人抽選

申 12月21日までに、電子メール、ファックス又はハガキで、イベント名称、希望時間、参加者氏名(フリガナ)、学校名、学年、郵便番号・住所、メール、ファックス・電話番号を記入し、次へ。

問 奈良先端大支援財団

☎0743-72-5881-5、

☎0743-72-5881-9、

☎0743-72-5881-9、

☎0743-72-5881-9、

☎0743-72-5881-9、

☎0743-72-5881-9、

☎0743-72-5881-9、

☎0743-72-5881-9、

他 詳しくは、問合せください。

スポーツ

走ろう！「美しい日本の歴史的風土100選」

歴史めぐりマラソン in 木津川

ポランティアスタッフ募集

時 平成29年1月22日(日)

所 泉川中学校スタート・ゴール

問 体育協会事務局

☎73-23323

弁護士法人 松柏法律事務所 生駒事務所

奈良市中登美ヶ丘6-3-3 リコラス登美ヶ丘A棟2階

奈良弁護士会 弁護士 田辺 美紀 奈良弁護士会 弁護士 藤木 秀行
 奈良弁護士会 弁護士 小川 哲史 奈良弁護士会 弁護士 山田 直子
 大阪弁護士会 弁護士 奥岡 真人

相談料 30分 5,000円(税別) 但し、初回のみ 30分無料

■お問合せは ☎0742-81-8361 学研奈良登美ヶ丘駅南口から 徒歩1分 リコラス登美ヶ丘2階

車検のコバック® 木津川店

お任せ下さい！見積無料！ 株式会社 アサヒ自動車

車検証を見ながらお電話下さい。

0120-086-589

TEL 0774-72-5735 〒619-0222 京都府木津川市相楽高下33-3

●営業時間/月~土 AM8:00~PM7:00、日曜 AM10:00~PM5:00(車検予約受付のみ)

定休日 祝日・GW・お盆 年末年始



**府道上狛城陽線(井手町内)
車両全面通行止め**

井手町内の玉川に架かる「上玉川橋」の架け替え工事のため、約1年半にわたり府道上狛城陽線が車両全面通行止めとなります。

国道24号に迂回をお願いします。
平成29年1月初旬〜平成30年6月下旬(予定)

問 京都府山城北土木事務所道路計画室
☎ 02-06099

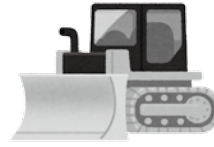

**京奈和自動車道夜間
通行止め・昼間車線規制**

夜間通行止め

城陽IC〜木津IC(上下線)
12月9日(金)まで
午後8時〜翌午前6時

昼間車線規制

城陽IC〜田辺北IC(下り線)
12月2日(金)まで
午前6時〜午後8時

問

西日本高速道路(株)
関西支社 京都高速道路事務所
☎ 075-632-1230



ダイヤルするまえに…市役所の各課・各部署に電話される際は、電話番号を確認の上、おかけください。
開庁日の午前8時30分〜午後5時15分は各課ダイヤルインへ、それ以外の時間は市役所代表(☎72-0501)へ電話してください。

**市役所担当課
ダイヤルイン・メールアドレス**

市役所

☎ 72-0501 (代表)
fax 72-3900 (総務課)

1階	①市民課	☎75-1210	✉shimin@city.kizugawa.lg.jp
	②国保年金課	☎75-1214	✉kokuho@city.kizugawa.lg.jp
	③こども宝課	☎75-1212	✉kosodate@city.kizugawa.lg.jp
	④社会福祉課	☎75-1211	✉fukushi@city.kizugawa.lg.jp
	⑤くらしサポート課	☎79-0307	✉kurashi@city.kizugawa.lg.jp
2階	⑥会計課	☎75-1218	✉kaikai@city.kizugawa.lg.jp
	①文化財保護課	☎75-1232	✉bunkazai@city.kizugawa.lg.jp
	②社会教育課	☎75-1233	✉shakaikyoiku@city.kizugawa.lg.jp
	③学校教育課	☎75-1230	✉gakko@city.kizugawa.lg.jp
	④税務課	☎75-1203	✉zeimu@city.kizugawa.lg.jp
3階	⑤まち美化推進課	☎75-1215	✉machibika@city.kizugawa.lg.jp
	クリーンセンター建設推進室	☎75-1226	✉clean-center@city.kizugawa.lg.jp
	⑥健康推進課	☎75-1219	✉kenko@city.kizugawa.lg.jp
	⑦高齢介護課	☎75-1213	✉kaigo@city.kizugawa.lg.jp
	①危機管理課	☎75-1206	✉kikikanri@city.kizugawa.lg.jp
4階	②人権推進課	☎75-1217	✉jinKen@city.kizugawa.lg.jp
	③行政委員会事務局	☎75-1208	✉gyosei@city.kizugawa.lg.jp
	④指導検査課	☎75-1224	✉shido@city.kizugawa.lg.jp
	⑤施設整備課	☎79-0553	✉shisetsu@city.kizugawa.lg.jp
	⑥建設課	☎75-1223	✉kensetsu@city.kizugawa.lg.jp
5階	まちづくり事業推進室	☎75-1225	✉machizukuri@city.kizugawa.lg.jp
	⑦都市計画課	☎75-1222	✉tokei@city.kizugawa.lg.jp
	木津北地区保全推進室	☎75-1222	✉kizukita@city.kizugawa.lg.jp
	⑧管理課	☎75-1221	✉kanri@city.kizugawa.lg.jp
	⑨総務課	☎75-1200	✉somu@city.kizugawa.lg.jp
出先機関など	①農政課	☎75-1220	✉nosei@city.kizugawa.lg.jp
	②観光商工課	☎75-1216	✉kanko@city.kizugawa.lg.jp
	企業立地推進室	☎75-1216	✉kigyo@city.kizugawa.lg.jp
	③人事秘書課	☎75-1234	✉hisho@city.kizugawa.lg.jp
	④財政課	☎75-1202	✉zaisei@city.kizugawa.lg.jp
出先機関など	行財政改革推進室	☎75-1202	✉gyokaku@city.kizugawa.lg.jp
	⑤学研企画課	☎75-1201	✉kikaku@city.kizugawa.lg.jp
	議会事務局	☎75-1240	✉gikai@city.kizugawa.lg.jp
	加茂支所(代表)	☎76-3611	
	加茂支所	☎76-8501	✉kamo@city.kizugawa.lg.jp
出先機関など	山城支所(代表)	☎86-2300	
	山城支所	☎86-6600	✉yamashiro@city.kizugawa.lg.jp
	西部出張所	☎72-6770	
	水道業務課	☎75-1250	✉suidogyoumu@city.kizugawa.lg.jp
	水道工務課	☎75-1251	✉suidokomu@city.kizugawa.lg.jp
出先機関など	下水道課	☎75-1252	✉gesui@city.kizugawa.lg.jp

森登記測量事務所

土地家屋調査士 森 理 運

- 土地・建物の登記・測量
- 境界に関するご相談



木津川市木津清水 27 番地 17
☎ 0774-39-8975

森登記測量事務所 検索

土地建物の名義変更(相続・贈与等)・会社設立

木津川司法書士事務所

司法書士 松本 尚

木津川市相楽城下 12-6 岡野ビル 202 号
(トライアスロンのビル 2 階)

☎0774-73-0565

木津川司法書士事務所 検索

税務・会計・相続・贈与・会社設立・建設業許可他
http://www.fujiharakaikai.com/

藤原総合会計事務所

税理士・行政書士
FSK 税理士・社務士

藤原 義明
藤原 庸貴
大倉 康

木津川市木津宮ノ内 95-9 いずみホール前
☎ 0774-72-7711(代) (P 有り)



届いていますか? 「広報きづがわ」

「広報きづがわ」は、市内の区・自治会などにご協力いただき、毎月1日から5日の間に各世帯に配布しています。届いていない場合は、連絡してください。目の不自由な方には、広報をカセットテープで聞くことができる「声の広報」、点字で読むことができる「点字広報」を用意しています。詳しくは、学研企画課まで問合せください。

学研企画課 ☎75-1201 ☎75-2701

各種相談日

人権・行政相談

12月13日(火) 午後1時～4時

木津人権センター

12月20日(火) 午後1時～4時

山城支所別館

12月27日(火) 午後1時～4時

加茂文化センター

人権相談 人権推進課

行政相談 総務課

☎75-1217

☎75-1200

☎75-1217

☎75-1200

☎75-1217

☎75-1200

☎75-1217

☎75-1200

☎75-1217

☎75-1200

☎75-1217

☎75-1200

☎75-1217

☎75-1200

☎75-1217

☎75-1200

☎75-1217

☎75-1200

☎75-1217

☎75-1200

☎75-1217

☎75-1200

☎75-1217

☎75-1200

☎75-1217

☎75-1200

☎75-1217

☎75-1200

☎75-1217

高齢者いきいきサポート窓口

(ボランティア・サークル活動等)

毎週月～金(休・祝日を除く)

午前8時30分～午後5時15分

☎75-12113

☎75-12113

☎75-12113

☎75-12113

☎75-12113

☎75-12113

☎75-12113

☎75-12113

☎75-12113

☎75-12113

☎75-12113

☎75-12113

☎75-12113

☎75-12113

☎75-12113

☎75-12113

☎75-12113

☎75-12113

☎75-12113

☎75-12113

☎75-12113

☎75-12113

☎75-12113

☎75-12113

☎75-12113

☎75-12113

☎75-12113

☎75-12113

☎75-12113

☎75-12113

☎75-12113

☎75-12113

☎75-12113

☎75-12113

☎75-12113

女性相談

毎週金曜日 午後1時～3時

女性センター

☎72-7719

☎72-7719

☎72-7719

☎72-7719

☎72-7719

☎72-7719

☎72-7719

☎72-7719

☎72-7719

☎72-7719

☎72-7719

☎72-7719

☎72-7719

☎72-7719

☎72-7719

☎72-7719

☎72-7719

☎72-7719

☎72-7719

☎72-7719

☎72-7719

☎72-7719

☎72-7719

☎72-7719

☎72-7719

☎72-7719

☎72-7719

☎72-7719

☎72-7719

☎72-7719

☎72-7719

☎72-7719

☎72-7719

☎72-7719

☎72-7719

☎72-7719

消費生活相談

平日 午前9時～午後4時

相楽会館(京都府木津総合庁舎東隣)

☎72-9955

☎72-9955

☎72-9955

☎72-9955

☎72-9955

☎72-9955

☎72-9955

☎72-9955

☎72-9955

☎72-9955

☎72-9955

☎72-9955

☎72-9955

☎72-9955

☎72-9955

☎72-9955

☎72-9955

☎72-9955

☎72-9955

☎72-9955

☎72-9955

☎72-9955

☎72-9955

☎72-9955

☎72-9955

☎72-9955

☎72-9955

☎72-9955

☎72-9955

☎72-9955

☎72-9955

☎72-9955

☎72-9955

☎72-9955

☎72-9955

☎72-9955

弁護士法律相談

毎週火曜日 午後1時～5時

東部交流会館

☎72-9955

☎72-9955

☎72-9955

☎72-9955

☎72-9955

☎72-9955

☎72-9955

☎72-9955

☎72-9955

☎72-9955

☎72-9955

☎72-9955

☎72-9955

☎72-9955

☎72-9955

☎72-9955

☎72-9955

☎72-9955

☎72-9955

☎72-9955

☎72-9955

☎72-9955

☎72-9955

☎72-9955

☎72-9955

☎72-9955

☎72-9955

☎72-9955

☎72-9955

☎72-9955

☎72-9955

☎72-9955

☎72-9955

☎72-9955

☎72-9955

☎72-9955

多重債務法律相談

12月9日(金) 午後5時～6時30分

庁舎北別館

☎72-9955

☎72-9955

☎72-9955

☎72-9955

☎72-9955

☎72-9955

☎72-9955

☎72-9955

☎72-9955

☎72-9955

☎72-9955

☎72-9955

☎72-9955

☎72-9955

☎72-9955

☎72-9955

☎72-9955

☎72-9955

☎72-9955

☎72-9955

☎72-9955

☎72-9955

☎72-9955

☎72-9955

☎72-9955

☎72-9955

☎72-9955

☎72-9955

☎72-9955

☎72-9955

☎72-9955

☎72-9955

☎72-9955

☎72-9955

☎72-9955

☎72-9955

労働トラブル解決制度

12月8日(木) 午前9時～午後4時

京都府木津総合庁舎

☎72-9955

☎72-9955

☎72-9955

☎72-9955

☎72-9955

☎72-9955

☎72-9955

☎72-9955

☎72-9955

☎72-9955

☎72-9955

☎72-9955

☎72-9955

☎72-9955

☎72-9955

☎72-9955

☎72-9955

☎72-9955

☎72-9955

☎72-9955

☎72-9955

☎72-9955

☎72-9955

☎72-9955

☎72-9955

☎72-9955

☎72-9955

☎72-9955

☎72-9955

☎72-9955

☎72-9955

☎72-9955

☎72-9955

☎72-9955

☎72-9955

☎72-9955

健康相談

12月13日(火) 午後1時～4時

木津人権センター

☎75-1217

☎75-1217

☎75-1217

☎75-1217

☎75-1217

☎75-1

加茂区域

ごみは、決められた日の、**朝8時まで**に出してください。

※ごみは決められた場所へ出してください。



地区別収集区域表（燃やすごみ以外）

区 域	地 区
A地区	① 南加茂台4・6・8・9丁目
	② 南加茂台12・13・14・15丁目
B地区	① 南加茂台1・2・3・5丁目
	② 南加茂台7・10・11丁目
C地区	井平尾、岡崎、河原、西、東、登大路、 仏生寺、口畑
D地区	里、二本松、観音寺、大野、法花寺野、南加茂台1丁目の一部
E地区	新町(駅西1含む)、南町、西町、中町、東町(駅西2含む)、中森、兎並、山ノ上、北
F地区	兎並西(駅東4含む)、駅東1・2・3、小谷上、小谷下、銭司、山田、奥畑
G地区	高田、当尾地区全域

燃やすごみ（生ごみ・木くず・紙くずなど）

月・木曜	観音寺、大野、法花寺野、北新町の一部、中新町の一部、南町、西町、中町、東町(駅西2含む)、中森、岡崎の一部、河原、南加茂台1・8・9・12・14丁目、プレステマンション
火・金曜	二本松、高田、北新町の一部、中新町の一部、南新町(駅西1・駅東1の一部含む)、兎並、兎並西(駅東4含む)、山ノ上、北、小谷上、小谷下、山田、当尾地区全域、南加茂台3・4・5・6・10・15丁目
水・土曜	里、銭司、井平尾、岡崎の一部、西、東、登大路、仏生寺、口畑、奥畑、駅東1・2・3(プレステマンションを除く)、南加茂台1丁目の一部・2・7・11・13丁目

※2ページのごみ収集日程をご覧ください。

燃やさないごみ（ビン・かん・陶器類・蛍光灯など）

A地区①②(第2・4木曜)	12月 8日・22日	1月12日・26日
B地区①②(第1・3月曜)	12月 5日・19日	1月 9日・23日
C地区(第2・4水曜)	12月 14日・28日	1月11日・25日
D地区(第2・4木曜)	12月 8日・22日	1月12日・26日
E地区(第2・4金曜)	12月 9日・23日	1月13日・27日
F地区(第2・4火曜)	12月 13日・27日	1月17日・31日
G地区(第1・3木曜)	12月 1日・15日	1月 5日・19日

粗大ごみ

※テレビ・冷蔵庫・冷凍庫・洗濯機・衣類乾燥機・エアコン・パソコン・バイクは収集できません。

A地区① 1月31日(火)	A地区② 1月17日(火)	B地区① 1月23日(月)	B地区② 1月27日(金)	C地区 1月19日(木)
D地区 2月16日(木)	E地区 1月20日(金)	F地区 2月24日(金)	G地区 2月14日(火)	

ビニール・プラスチックごみ（ビデオテープ・歯ブラシ・靴など）

A地区①②(第1・3火曜)	12月 6日・20日	1月10日・24日
B地区①②(第1・3木曜)	12月 1日・15日	1月 5日・19日
C地区(第1・3木曜)	12月 1日・15日	1月 5日・19日
D地区(第1・3木曜)	12月 1日・15日	1月 5日・19日
E地区(第1・3金曜)	12月 2日・16日	1月 6日・20日
F地区(第1・3金曜)	12月 2日・16日	1月 6日・20日
G地区(第2・4月曜)	12月 12日・26日	1月16日・30日

ペットボトル

※キャップ・ラベルは外して出してください。

A地区①②	第4月曜	E地区・F地区	第4火曜
B地区①②	第2月曜	G地区	第1月曜
C地区・D地区	第4月曜		

ビニール・プラスチック容器包装（レジ袋・食品カップ・卵ケースなど）

12/29~1/30の間は収集はありません

A地区①② 金曜	B地区①② 水曜	C地区 月曜	D地区 月曜	E地区 火曜	F地区 火曜	G地区 水曜
-------------	-------------	-----------	-----------	-----------	-----------	-----------

山城区域

ごみは、決められた日の、**朝8時まで**に出してください。

※ごみは決められた場所へ出してください。



燃やすごみ

新聞・雑誌・段ボール
古着・雑がみ

ア地区(12月15日、毎月第3木曜日)
イ地区(12月16日、毎月第3金曜日)
※ア地区：綺田・平尾(鳴子川から北)
イ地区：上狛北部・上狛南部
北河原・椿井・神童子
平尾(鳴子川から南)

※2ページのごみ収集日程をご覧ください。

粗大ごみ

※テレビ・冷蔵庫・冷凍庫・洗濯機・衣類乾燥機・エアコン・パソコン・バイクは収集できません。

①地区 1月14日(土)	②地区 1月28日(土)	③地区 2月11日(土)
④地区 2月25日(土)	⑤地区 12月10日(土)	⑥地区 12月24日(土)

- ①地区(上狛南部・国道24号から西側・国道163号から南側)
- ②地区(上狛北部・国道24号から東側)
- ③地区(椿井・北河原・南平尾(鳴子川から南))
- ④地区(南平尾(鳴子川から北)・神童子)
- ⑤地区(北平尾・南綺田(不動川から南))
- ⑥地区(南綺田(不動川から北)・北綺田)

燃やさないごみ

(ビン、かん、陶器類、蛍光灯など)

ビニール・プラスチックごみ

(ビデオテープ、歯ブラシ、靴など)

(注) 収集日は同じ日ですが、必ず別々の袋に入れて出してください。

A地区(第2・4水曜)	12月14日・28日	1月11日
B地区(第2・4木曜)	12月 8日・22日	1月12日

A地区(上狛北部・上狛南部)
B地区(綺田・平尾・椿井・北河原・神童子)

飲料用紙パック…中を洗って、切り開き、乾かしてください。
ペットボトル …キャップとラベルは外して出してください。

山城区域全域 第3水曜日

ビニール・プラスチック容器包装
(レジ袋、食品カップ・卵ケースなど)

1/2の収集はありません

山城区域全域 月曜日

※「ごみ収集カレンダー」及び「ごみの分別と出し方ガイドブック」は、市ホームページに掲載しています。

ごみ収集日

ごみは、決められた日の、**朝8時まで**に出してください。



※ごみは決められた場所へ出してください。

木津区域

燃やすごみ Combustible

生ごみ・木くず・紙くずなど
Kitchen waste, dust etc.

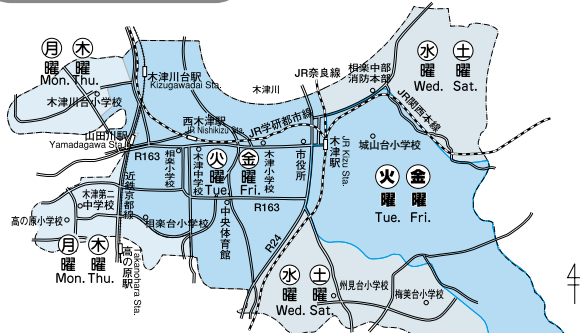

燃やさないごみ Incombustible

ビン・かん・陶器類・蛍光灯など
(Bottles, cans, pottery etc.)

ビニール・プラスチックごみ Plastic and Vinyl

ビデオテープ・歯ブラシ・靴など
(Video tapes, tooth brushes etc.)

(注) 必ず、別々の袋に入れて出してください。

A 地区(第1・3火曜) 12月6日・20日	1月10日・24日
B 地区(第1・3木曜) 12月1日・15日	1月5日・19日
C 地区(第2・4月曜) 12月12日・26日	1月16日・30日
D 地区(第1・3月曜) 12月5日・19日	1月9日・23日
E 地区(第2・4土曜) 12月10日・24日	1月14日・28日
F 地区(第2・4木曜) 12月8日・22日	1月12日・26日
G 地区(第2・4火曜) 12月13日・27日	1月17日・31日
H 地区(第1・3金曜) 12月2日・16日	1月6日・20日
I 地区(第2・4水曜) 12月14日・28日	1月11日・25日
J 地区(第1・3水曜) 12月7日・21日	1月4日・18日
K 地区(第2・4金曜) 12月9日・23日	1月13日・27日

掲載ページ

福祉と暮らし

健康

環境

まちの話題

イベント

情報

ゴミ

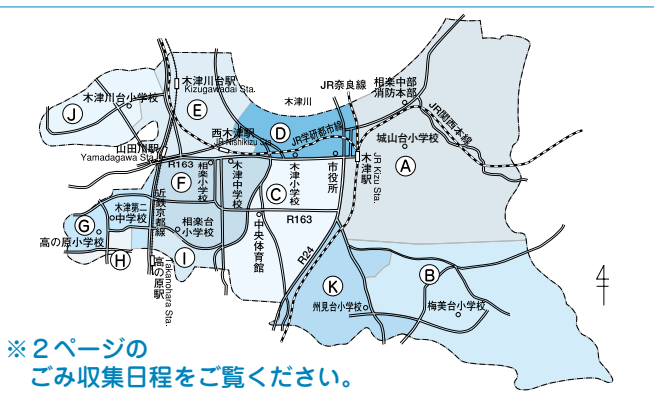

※2ページの
ごみ収集日程をご覧ください。

ビニール・プラスチック容器包装 Plastic casing / wrapping

12/29~1/3の月は
収集はありません

レジ袋・食品カップ・卵ケースなど
Grocery bags, shampoo bottles, egg cartons etc.

A 地区	B 地区	C 地区	D 地区	E 地区	F 地区
木曜 (Thu.)	月曜 (Mon.)	木曜 (Thu.)	水曜 (Wed.)	水曜 (Wed.)	月曜 (Mon.)
G 地区	H 地区	I 地区	J 地区	K 地区	
金曜 (Fri.)	火曜 (Tue.)	火曜 (Tue.)	金曜 (Fri.)	火曜 (Tue.)	

粗大ごみ Oversized Garbage

机・自転車・ストーブ・タンスなど
Desk, bicycle, stove, chest etc.

※テレビ・冷蔵庫・冷凍庫・洗濯機・衣類乾燥機・エアコン・パソコン・バイクは収集できません。

A 地区 2月15日(水)	B 地区 1月14日(土)	C 地区 1月31日(火)	D 地区 2月21日(火)
E 地区 1月26日(木)	F 地区 12月24日(土)	G 地区 12月22日(木)	H 地区 2月9日(木)
I 地区 12月2日(金)	J 地区 2月23日(木)	K 地区 1月28日(土)	

収集できないごみ

タイヤ・廃油・バッテリー・農薬・劇物・消火器などの
処理は購入店または専門業者にご相談ください。

Please note that we are unfortunately not able to accept dangerous materials, chemicals, car-batteries, tires or oil etc. These items should be taken to the store from which you bought them.

飲料用紙パック Paper cartons

※中を洗って、切り開き、乾かしてください。

ペットボトル Plastic bottles

※キャップとラベルは外して出してください。

飲料用紙パック ペットボトル 回収容器常設場所

市役所
女性センター
リサイクル研修ステーション
西部交流会館
東部交流会館
京都府木津総合庁舎駐車場前倉庫内
以上施設開所日のみ設置

スーパー中村屋(木津店)
城酒店
イワウチ酒店
JA京都やましろ木津支店
アル・プラザ(木津店)
ハーベス(木津川台店)
イオン高の原店(西側入口)
サンディ(木津店)
フレンドマート(木津川台)
スーパー中村屋(梅美台店)
※ペットボトルのみ
以上営業日のみ設置

拠点回収

決められた場所へ出してください。

第1火曜	A 地区・D 地区
第2火曜	B 地区・C 地区・K 地区
第3火曜	E 地区・H 地区・I 地区
第4火曜	F 地区・G 地区・J 地区

Permanent collection points for paper cartons/
Plastic bottles
We regret that due to lack of space, no details in English are available. Please ask your neighbors and/or the Kizugawa city office for information regarding collection points.

古紙類(新聞・雑誌・段ボール・古着・雑がみなど) Used paper, magazine, corrugated cardboard, and cloth

古紙類をリサイクルすることで燃やすごみの量を減らすことができます。

古紙類集団回収事業

古紙類等の集団回収にご協力ください。
集団回収で古紙類(新聞・雑誌・段ボール・古着・雑がみなど)を収集された場合、補助金(予算範囲内)をお支払いします。
※収集業者によって回収品目が異なることがあります。
詳しくは、各収集業者に問わせてください。

拠点回収

梅美台公園南側歩道	第3月曜日
もみじ 黄葉公園	第1木曜日

古紙類・新聞・雑誌・段ボール・古着・雑がみなどは完全リサイクルされます。「燃やすごみ」として収集されません。各地域で、定められた場所にきちんと出してください。

Used paper, magazine, corrugated cardboard, and cloth must each be sorted out separately.
These items should be recycled and not be treated as combustible waste.

絆

kizuna

ひと・まち・みらい

木津川市を創るすべての絆「第五十二回」

「100年ごはん」で継ぐバトン

おほほやし ちくみ
大林 千菜葉さん



「100年ごはん」というタイトルには、一度聞いたら忘れられないインパクトがある。

これは、大分県臼杵市を

舞台上に、「給食に地元の野菜

を！」と、市が一体となり、有機農業への取組を4年にわたって記録した映画である。先日、木津川アートの上映会が開催された。65分という短い上映時間は、この映画の上映スタイルが、「映画+食事+トークセッション」という五感で味わうものだからである。

今回は、この作品の生みの親である大林さんにお話を伺うことができた。

小さい頃から好き嫌いがなく、食はライフワークだという大林さん。本業はフランス料理教室を主宰、マナー講師でもあるが、「映画に関わる前はいち消費者者ですから、食材はスーパーや専門店で購入もの。農産物」食材でした。しかし、撮影を通して食材となるまでの工程を学ぶことで、いまの日本は「食」と「農」がこんなに離れていたのか！と驚きました」と語る。

給食がテーマなだけに、慣行や有機という農法

を超えて「食は人と人をつなげます。」100年

ごはん「が食を考えるきっかけになれば」と、世界

各地へ足を運び、木津川市で167か所目になる。

本作は宣伝費をかけず、参加者の皆さんがバト

ンを受け取り、次に繋げることで、上映会が広がっ

ている。今回の上映も、木津川市民が新たなバトン

を受け取り、開催に至った。

木津川市に来て感じたことは「生産者の目に力

があります。ご自身が作られている農産物に対し

ての誇りを持つている方が多いという印象です」

と言う。そして「食べてくれる人との距離が近いの

も良いことだと思います」と続けた。

今回の会場でも、上映会に参加された農家の農

産物を使った料理が振る舞われた。炊きたての新

米、春菊と大根のサラダ、鳥汁、ねぎすき焼き、ね

ぎナムルにねぎ味噌、抹茶や

京番茶を使ったチョコプレート

に和紅茶…どれも、食べた人

みんなが笑顔になるようなほ

っこりした味わい。「おいしい

ね」という声飛び交った。ト

ークセッションでは、「食でふ

るささを感じるまちにした



い」という農家の熱い想いが伝わってきた。

こうして、「100年ごは

ん」をきっかけに、農家や農

産物について知ったり、興味

を持ったりすることで、埋も

れている宝物に気付くこと

があるのかもしれない。

大林さんは、最後に「映画を通して知らなかったことを知り、考え、それぞれができることを持ち寄り、希望のバトンを渡していく。それが、携わってくださった皆さんに対する恩返しであり、自分の役目でもあるのかなと。伝えて・学んで・広げて・つなげていく。ご縁を深く編み込んでゆく活動です」と語ってくれた。

毎日の生活のなかで、「この野菜はどこで、どんな風に作られているのだろう」と、少し立ち止まってみることが、「食」を考える大きな一歩になるのではないだろうか。そして、一人ひとりがそれを伝え、学び、広げていくことができれば、木津川市は、食も心も体も、もつと健康で豊かなまちになるだろう。