

木津川市教育委員会の所管する事務の管理及び
執行の状況の点検・評価に関する報告書

(平成29年度実施事業)



平成31年1月

木津川市教育委員会

目 次

I. はじめに	1
II. 教育委員会の活動状況	3
III. 教育委員会の所管する事務事業の管理・執行の状況	9
IV. 資料	1 4 5

I. はじめに

1. 趣旨

木津川市では、まちづくりの基本的な施策の方針をまとめた第1次木津川市総合計画後期基本計画を平成26年3月に策定し、基本理念である「水・緑・歴史が薫る文化創造都市」の実現に向けて7つの基本方針を示しています。

教育委員会が所管する事務事業については、基本方針の第1番目に「個性を活かした魅力ある地域文化の創造」として、歴史・文化の保全活用と歴史・文化・伝統を背景とした地域文化創造活動の促進を掲げ、市民共有の財産である文化財や豊かな景観を保全・育成・活用し、未来に継承することを施策の主要目標としています。

基本方針の第4番目には「豊かな心を育む教育・文化の創造」として、子どもを安心して産み健やかに育てられる環境づくり、一人ひとりの子どもの可能性を伸ばす教育の充実と地域連携及び生涯にわたる学習機会の充実の3項目を掲げており、学研都市を中心に児童生徒が急増する一方で少子化が進む地域を抱えるなか教育施設環境が各学校間で格差のないよう、教育環境を確保しつつ木津川市の特長を教育に活かすことを目指すとともに市民の豊かな個性を伸ばし、学びや生きがいを実感できる生涯学習の充実や生涯スポーツの充実を図ることを主要目標としています。

学校教育においては、「木津川市教育振興基本計画」を平成26年3月に策定し、「生きる力をはぐくみ、新しい時代を拓く“きづがわっ子”を目指して」を基本理念とし、「子どもの力を伸ばし、未来に向かって生きる力をはぐくむ」、「一人一人が輝き、社会の一員としての基盤をはぐくむ」、「木津川市の力を結集し、みんなで守りはぐくむ」ことを目標としています。

社会教育においては、「木津川市生涯学習推進計画」を平成26年3月に策定し、基本的人権の尊重を基盤として心豊かでうるおいのある社会の実現のため、社会の様々な教育機能を有機的に関連付け、人生の各時期に応じた多様な学習機会の提供や自発的な学習活動の支援など市民が生涯にわたって学び続けることのできる学習環境の総合的な整備・充実を促進し、地域の特性を生かした生涯学習の振興に努めています。さらに、同和問題など様々な人権問題についての学習活動の推進を図り、住民が相互にかかわる中であらゆる差別を許さない社会の実現を目指しています。そのために学校や他の行政機関・関係団体及び地域住民との連携を密にし、相互の連携を強めながらNPOなど民間における取組も視野に入れた教育活動の企画・推進を図っています。

「地方教育行政の組織及び運営に関する法律」の規定により、教育委員会は

毎年、その権限に属する事務の管理及び執行の状況について点検・評価を行い、その結果に関する報告書を作成して議会に提出するとともに公表することと定められています。

木津川市教育委員会では、市の総合計画に掲げられたまちづくりの基本方針の実現を図るとともに効率的な教育行政の推進に資するため、教育委員会が所管する事務事業を点検し評価を行いました。

2. 点検評価の対象及び方法

点検評価は、教育委員会が平成29年度に実施した事務事業のうち、主要な事業を対象とし、自己点検し評価を行いました。

なお、本報告書の作成にあたっては、有識者として中下和男氏から助言をいただきました。

地方教育行政の組織及び運営に関する法律〈抜粋〉

(教育に関する事務の管理及び執行の状況の点検及び評価等)

第26条 教育委員会は、毎年、その権限に属する事務(前条第1項の規定により教育長に委任された事務その他教育長の権限に属する事務(同条第4項の規定により事務局職員等に委任された事務を含む。))の管理及び執行の状況について点検及び評価を行い、その結果に関する報告書を作成し、これを議会に提出するとともに、公表しなければならない。

2 教育委員会は、前項の点検及び評価を行うに当たっては、教育に関し学識経験を有する者の知見の活用を図るものとする。

Ⅱ. 教育委員会の活動状況（平成29年4月1日～平成30年3月31日）

1. 教育委員について

市教育委員会は、市長が市議会の同意を得て任命した教育長、4人の委員で構成されています。

平成29年度 木津川市教育委員会教育長及び委員

役 職 名	氏 名	備 考
教 育 長	森永 重治	
教 育 長 職 務 代 理 者	有賀 やよい	
委 員	小松 信夫	
委 員	高橋 史代	
委 員	佐脇 貞憲	

2. 教育委員会の開催状況

平成29年度教育委員会会議開催状況一覧

No.	件 名	開 催 日
1	第 4回定例会	平成29年 4月26日
2	第 2回臨時会	平成29年 5月29日
3	第 5回定例会	平成29年 5月29日
4	第 3回臨時会	平成29年 6月26日
5	第 6回定例会	平成29年 6月30日
6	第 7回定例会	平成29年 7月31日
7	第 8回定例会	平成29年 8月30日
8	第 9回定例会	平成29年 9月29日
9	第10回定例会	平成29年10月23日
10	第11回定例会	平成29年11月27日
11	第12回定例会	平成29年12月27日
12	第 1回定例会	平成30年 1月30日
13	第 2回定例会	平成30年 2月20日
14	第 1回臨時会	平成30年 2月28日
15	第 3回定例会	平成30年 3月28日
16	第 2回臨時会	平成30年 3月28日

【第4回定例会 平成29年4月26日】

○議事

議案第12号 木津川市立幼稚園条例施行規則の一部改正について

議案第13号 木津川市特定教育・保育施設に係る教育標準時間認定における利用者負担額に関する規則の一部改正について

○その他

(1) 平成29年第1回木津川市議会定例会の会派代表質問、一般質問及び答弁について

(2) 平成28年度木津川市指定文化財の指定について
歴史資料「鹿背山焼陶磁器資料」

(3) 大坂城残念石保存を求める要望書について

(4) 教科用図書採択について

【第2回臨時会 平成29年5月29日】

○議事

議案第14号 教職員の人事について

議案第15号 教職員の人事について

【第5回定例会 平成29年5月29日】

○議 事

議案第16号 木津川市立学校評議員の委嘱について

議案第17号 木津川市立幼稚園評議員の委嘱について

議案第18号 木津川市立学校給食センター運営委員会委員の委嘱について

議案第19号 木津川市私立幼稚園就園奨励費補助金交付要綱の一部改正
について

議案第20号 木津川市内私立幼稚園保護者負担軽減補助金交付要綱の一部
改正について

議案第21号 木津川市第3子以降就園支援補助金交付要綱の一部改正につ
いて

議案第22号 木津川市特定教育・保育施設における第3子以降利用者負担額
の免除に関する規則の制定について

議案第23号 平成29年度木津川市一般会計補正予算第1号について

議案第24号 中央体育館屋根等改修工事請負契約の締結について

○その他

(1) 教職員の時間外勤務の縮減について

【第3回臨時会 平成29年6月26日】

○議 事

議案第25号 情報公開条例に基づく公文書の開示及び不開示について

【第6回定例会 平成29年6月30日】

○議 事

議案第26号 木津川市立小学校及び中学校ハラスメントの防止に関する要綱
の一部改正について

議案第27号 木津川市立の小学校及び中学校に勤務する府費負担教職員の
服務に関する規程の一部改正について

○その他

(1)山城地方中学校体育大会 陸上競技の部等の結果について

【第7回定例会 平成29年7月31日】

○議 事

議案第28号 高麗寺跡史跡整備委員会委員の委嘱について

報告第1号 木津川市育英資金の交付状況について

○その他

(1)平成29年第2回木津川市議会定例会一般質問及び答弁について

(2)学校給食センター運営委員会報告について

(3)預かり保育に関するアンケート集計結果について

【第8回定例会 平成29年8月30日】

○議 事

議案第29号 平成29年度木津川市一般会計補正予算第2号について

議案第30号 平成30年度以降使用小学校「特別の教科 道徳」教科用図書の
採択について

○その他

(1)平成29年度幼稚園・小学校運動会、中学校体育大会教育委員等出席者名
簿(案)について

(2)木津川市立小中学校及び幼稚園空調設備整備PFI導入可能性調査につい
て

(3)木津川市立中学校 全国大会(中体連主催公式大会)出場履歴について

【第9回定例会 平成29年9月29日】

○議 事

な し

○その他

- (1) いじめ調査の結果について
- (2) 全国学力・学習状況調査の結果について
- (3) 近隣公立幼稚園の預かり保育の状況報告について
- (4) 幼稚園給食について
- (5) 社会教育施設の今後の在り方について
- (6) コミュニティ・スクールについて
- (7) 平成29年度近畿中学校総合体育大会の結果について

【第10回定例会 平成29年10月23日】

○議 事

議案第31号 木津川市加茂プラネタリウム館の在り方について

○その他

- (1) 社会教育施設の今後のあり方について
- (2) 平成29年第3回木津川市議会定例会の一般質問及び答弁について
- (3) 幼稚園の給食について

【第11回定例会 平成29年11月27日】

○議 事

議案第32号 平成29年度木津川市一般会計補正予算第5号について

○その他

- (1) 学校給食について
- (2) 新学校給食センターについて
- (3) 木津川市立小中学校及び幼稚園空調設備整備について
- (4) スクールミーティングについて
- (5) 暫定登録文化財について

【第12回定例会 平成29年12月27日】

○議 案

議案第33号 木津川市鹿背山城跡発掘調査委員会委員の委嘱について

議案第34号 木津川市文化財補助金交付要綱の一部改正について

議案第35号 公立幼稚園の預かり保育の実施について

○その他

- (1) 木津川市文化財補助金交付要綱の一部改正について
- (2) 京都府教育委員会学校訪問 スクールミーティングについて
- (3) 幼稚園への学校給食の提供について

【第1回定例会 平成30年1月30日】

○議 案

- 議案第1号 木津川市加茂プラネタリウム館条例施行規則の廃止について
- 議案第2号 木津川市青少年育成施設条例施行規則の一部改正について
- 議案第3号 京都府加茂青少年山の家管理規程の廃止について
- 議案第4号 木津川市文化財補助金交付要綱の一部改正について
- 議案第5号 木津川市教育委員会の所管する事務の管理及び執行の状況の点検・評価に関する報告書(平成28年度実施事業)について

○その他

- (1) 平成29年第4回木津川市議会定例会一般質問及び答弁について
- (2) いじめ調査概要の報告について
- (3) 社会教育施設の利用検討について
- (4) 平成29年度幼稚園:卒園式、小・中学校:卒業式 教育委員等出席者(案)について
- (5) 預かり保育の実施について

【第2回定例会 平成30年2月20日】

○議 事

- 議案第6号 木津川市就学援助費支給要綱の一部改正について
- 議案第7号 木津川市特定教育・保育施設に係る教育標準時間認定における利用者負担額に関する規則の一部改正に係る臨時代理について
- 議案第8号 木津川市立幼稚園預かり保育事業実施要綱の制定について
- 議案第9号 平成30年度木津川市一般会計予算について
- 議案第10号 平成29年度木津川市一般会計補正予算第7号について

○その他

- (1) 平成30年度学校教育の重点について
- (2) 平成30年度社会教育の重点について
- (3) 平成29年度幼稚園:卒園式、小・中学校:卒業式 教育委員等出席者について
- (4) 平成29年度幼稚園:入園式、小・中学校:入学式 教育委員等出席者(案)について
- (5) (仮称)新学校給食センターの進捗状況について
- (6) 小中学校及び幼稚園空調設備整備PFI事業進捗状況について

【第1回臨時会 平成30年2月28日】

○議 事

議案第11号 平成30年度木津川市小・中学校管理職人事について

【第3回定例会 平成30年3月28日】

○議 事

議案第12号 木津川市図書館協議会委員の任命について

議案第13号 木津川市スポーツ推進委員の委嘱について

議案第14号 木津川市教育委員会後援名義等使用承認取扱規程の一部改正
について

○その他

(1)平成30年度幼稚園:入園式、小・中学校:入学式 教育委員等出席者について

【第2回臨時会 平成30年3月28日】

○議 事

議案第15号 平成30年度木津川市小・中学校管理職人事について

3. 教育委員会の活動状況

平成29年度 研修等参加状況

開催日	件 名	開催場所
平成29年 5月17日	山城地方教育委員会連絡協議会理事会、 定期総会及び教育長部会・委員長部会合同 研修会	城陽市南部 コミュニティセンター
5月26日	京都府市町村教育委員会連合会 定期総会・研修会	京都府 総合教育センター
7月 7日	相楽地方教育委員会連絡協議会 教育委員・教育長合同研修会	中央図書館
10月24日	近畿市町村教育委員会研修大会	紀の川市 粉河ふるさとセンター
11月 2日	京都府内市町(組合)教育委員会研修会	ルビノ京都堀川
平成30年 2月 5日	山城地方教育委員会連絡協議会 教育長・教育委員研修会	京都府立 清明高等学校
2月 8日	相楽地方教育委員会連絡協議会 教育長・教育長職務代理者合同会議	中央図書館

Ⅲ. 教育委員会の所管する事務事業の管理・執行の状況

(事務事業評価調査票)

事務事業評価調査票

継続

(1)【基本事項】

プロフィール	年度	平成 29 年度	
	事業名	教育委員会運営事業費	
	予算科目	予算コード 1945	会計 1
	所管	部 教育部	課 学校教育課
	係	教育総務係	
総合計画	基本方針	4 豊かな心を育む教育・文化の創造	施策目標 (2) 一人ひとりの子どもの可能性を伸ばす教育の充実と地域連携
	施策	21 子どもの可能性を伸ばす教育の推進	主な取組 ① 学校教育の充実

(2)【計画】

事業概要	目的	対象者 <input type="checkbox"/> 全市民 <input type="checkbox"/> 児童・子育て世帯 <input type="checkbox"/> 高齢者 <input type="checkbox"/> 障害者 <input type="checkbox"/> 低所得者 <input type="checkbox"/> 観光客 <input checked="" type="checkbox"/> その他	
	要件	教育委員、教育委員会事務局	
	目的	教育委員と事務局職員が共通の認識を持ち、円滑な教育行政の推進を図る。	対象者概数 人
	事業区分	法律の根拠 <input type="checkbox"/> 法定受託 <input checked="" type="checkbox"/> 義務1 <input type="checkbox"/> 義務2 <input type="checkbox"/> 努力義務 <input type="checkbox"/> 法律外実施義務 <input type="checkbox"/> 有 <input checked="" type="checkbox"/> 無	事業 <input type="checkbox"/> 一般 <input checked="" type="checkbox"/> 内部
	事業形態	<input checked="" type="checkbox"/> 直接実施 <input type="checkbox"/> 補助 <input type="checkbox"/> 委託・指定管理 <input type="checkbox"/> 貸付 補助・委託先	

(3)【実施】

コスト	決算額(千円)	決算額(歳出)	国庫(歳入)	府(歳入)	市債(歳入)	その他(歳入)	一般財源	
		1,064					1,064	
	決算額の主な内訳	定例会12回および臨時会3回の教育委員会を開催し、教育委員会関連例規の改正および各種委員の委嘱等について審議を行った。 主な支出は、教育委員報酬(920,000円)である。						
	活動実績	単位	H27	H28	前年比	H29	前年比	H30(見込)
	延べ教育委員研修参加回数	回	9	7	-22%	7	-	7
実施結果		教育委員の研修への参加回数7回〔市独自研修(近畿市町村教育委員研修大会を市独自研修と位置付け参加)、他6回〕						

(4)【評価】

総合評価	3:良好 2:概ね通常の成果 1:事業の実施に問題	事業実施 総計推進	<input type="checkbox"/> 3 <input checked="" type="checkbox"/> 2 <input type="checkbox"/> 1	評価 3・1の理由
		コスト削減 効率化 事務改善	<input type="checkbox"/> 3 <input checked="" type="checkbox"/> 2 <input type="checkbox"/> 1	評価 3・1の理由
	今後の方向性	<input checked="" type="checkbox"/> 継続 <input type="checkbox"/> 継続(一部見直し) <input type="checkbox"/> 拡充 <input type="checkbox"/> 縮小 <input type="checkbox"/> 終了		
方向性の理由		事業を継続する。教育委員会の審議の活性化とチェック機能の強化を図るため、各委員の研修を充実する。		

(5)【備考】

備考	比較参考値 (他自治体での類似事業の例など)
----	---------------------------

事務事業評価調査票

継続

(1)【基本事項】

プロフィール	年度	平成 29 年度	
	事業名	事務局庶務事業費	
	予算科目	予算コード	1965
		会計	1
	所管	部	教育部
総合計画	基本方針	4	豊かな心を育む教育・文化の創造
	施策	21	子どもの可能性を伸ばす教育の推進
	施策目標	(2)	一人ひとりの子どもの可能性を伸ばす教育の充実と地域連携
	主な取組	①	学校教育の充実

(2)【計画】

事業概要	対象者	<input type="checkbox"/> 全市民 <input type="checkbox"/> 児童・子育て世帯 <input type="checkbox"/> 高齢者 <input type="checkbox"/> 障害者 <input type="checkbox"/> 低所得者 <input type="checkbox"/> 観光客 <input checked="" type="checkbox"/> その他							
	要件	教育委員会事務局							
	目的	教育行政の推進						対象者概数	人
	事業区分	法律の根拠	<input type="checkbox"/> 法定受託 <input checked="" type="checkbox"/> 義務1 <input type="checkbox"/> 義務2 <input type="checkbox"/> 努力義務					事業	<input type="checkbox"/> 一般 <input checked="" type="checkbox"/> 内部
		法律外実施義務	<input type="checkbox"/> 有 <input checked="" type="checkbox"/> 無						
市例規	<input type="checkbox"/> 条例 <input checked="" type="checkbox"/> 規則 <input type="checkbox"/> 告示（要綱）・訓令（規程）	市独自上乗せ		<input type="checkbox"/> 有 <input checked="" type="checkbox"/> 無					
事業形態	<input checked="" type="checkbox"/> 直接実施 <input type="checkbox"/> 補助 <input type="checkbox"/> 委託・指定管理 <input type="checkbox"/> 貸付								
	補助・委託先								

(3)【実施】

コスト	決算額(千円)	決算額(歳出)	国庫(歳入)	府(歳入)	市債(歳入)	その他(歳入)	一般財源		
		1,153					1,153		
	決算額の主な訳	教育委員会事務局の庶務的経費や教育費全般にかかる経費である。協議会等負担金として385,900円などを支出した。 棚倉小学校竣工式のため、案内状などの消耗品費として22,047円、案内状返信はがき4,420円、記念冊子作成59,940円、記念植樹委託料として41,040円を支出した。 また、教育要覧の印刷に159,840円を支出した。							
	活動実績	単位	H27	H28	前年比	H29	前年比	H30(見込)	前年比
	教育要覧発行部数	部	150	150	-	150	-	150	-
実施結果		教育要覧150部を発行した。							

(4)【評価】

総合評価	3:良好 2:概ね通常の成果 1:事業の実施に問題	事業実施総計推進	<input type="checkbox"/> 3 <input checked="" type="checkbox"/> 2 <input type="checkbox"/> 1	評価理由	3・1の理由
		コスト削減効率化事務改善	<input type="checkbox"/> 3 <input checked="" type="checkbox"/> 2 <input type="checkbox"/> 1	評価理由	3・1の理由
	今後の方向性	<input checked="" type="checkbox"/> 継続 <input type="checkbox"/> 継続（一部見直し） <input type="checkbox"/> 拡充 <input type="checkbox"/> 縮小 <input type="checkbox"/> 終了			
方向性の理由	事業を継続する。地方教育行政の組織及び運営に関する法律に基づき、教育委員会組織運営及び市長部局が開催する総合教育会議の調整を行う。				

(5)【備考】

備考	比較参考値 (他自治体での類似事業の例など)	
----	---------------------------	--

事務事業評価調査票

継続

(1)【基本事項】

プロフィール	年度	平成 29 年度	
	事業名	カウンセリングルーム設置事業費	
	予算科目	予算コード	1969
		会計	1
	所管	部	教育部
総合計画	課	学校教育課	
	係	学校教育係	
基本方針	4	豊かな心を育む教育・文化の創造	
	施策	21	子どもの可能性を伸ばす教育の推進
施策目標	(2)	一人ひとりの子どもの可能性を伸ばす教育の充実と地域連携	
主な取組	①	学校教育の充実	

(2)【計画】

事業概要	目的	対象者 <input type="checkbox"/> 全市民 <input checked="" type="checkbox"/> 児童・子育て世帯 <input type="checkbox"/> 高齢者 <input type="checkbox"/> 障害者 <input type="checkbox"/> 低所得者 <input type="checkbox"/> 観光客 <input type="checkbox"/> その他	
	要件	当市の小中学校の児童生徒、その家族並びに教職員等	
	目的	心身ともに健全な児童生徒の育成のために臨床心理士が相談活動を実施する。	
	事業区分	法律の根拠	<input type="checkbox"/> 法定受託 <input type="checkbox"/> 義務1 <input type="checkbox"/> 義務2 <input type="checkbox"/> 努力義務 <input type="checkbox"/> 事業 <input checked="" type="checkbox"/> 一般 <input type="checkbox"/> 内部
		法律外実施義務	<input type="checkbox"/> 有 <input checked="" type="checkbox"/> 無
事業形態	市の例規	<input type="checkbox"/> 条例 <input type="checkbox"/> 規則 <input type="checkbox"/> 告示（要綱）・訓令（規程）市独自上乗せ <input type="checkbox"/> 有 <input checked="" type="checkbox"/> 無	
補助・委託先	<input checked="" type="checkbox"/> 直接実施 <input type="checkbox"/> 補助 <input type="checkbox"/> 委託・指定管理 <input type="checkbox"/> 貸付		

(3)【実施】

コスト	決算額(千円)	決算額(歳出)	国庫(歳入)	府(歳入)	市債(歳入)	その他(歳入)	一般財源	
		3,094					3,094	
	決算額の主な内訳	市立図書館において、当市の小中学校に在学する児童生徒およびその家族並びに勤務している教職員、その他特に必要と認められる者を対象に、心身ともに健全な児童生徒を育成するなどの目的のため、臨床心理士による相談活動を行っている。これにかかるカウンセラー報酬費(3,060,000円)、電話代(33,309円)を支出した。						
	活動実績	単位	H27	H28	前年比	H29	前年比	H30(見込)
	開催日数	日	51	93	+82%	90	-3%	90
相談件数	件	420	522	+24%	705	+35%	500	
実施結果	90回開催(保護者361人、児童生徒208人、教職員40人 計609人)(電話相談96件)							

(4)【評価】

総合評価	3:良好 2:概ね通常の成果 1:事業の実施に問題	事業実施 総計推進	<input type="checkbox"/> 3 <input checked="" type="checkbox"/> 2 <input type="checkbox"/> 1	評価 3・1の理由
		コスト削減 効率化 事務改善	<input type="checkbox"/> 3 <input checked="" type="checkbox"/> 2 <input type="checkbox"/> 1	評価 3・1の理由
	今後の方向性	<input checked="" type="checkbox"/> 継続 <input type="checkbox"/> 継続(一部見直し) <input type="checkbox"/> 拡充 <input type="checkbox"/> 縮小 <input type="checkbox"/> 終了		
方向性の理由	引き続き事業を継続する。			

(5)【備考】

備考	比較参考値 (他自治体での類似事業の例など)
----	---------------------------

事務事業評価調査票

継続

(1)【基本事項】

プロフィール	年度	平成 29 年度	
	事業名	心の教育相談員設置事業費	
	予算科目	予算コード 1973	会計 1
	所管	部 教育部	課 学校教育課
	係	学校教育係	
総合計画	基本方針	4 豊かな心を育む教育・文化の創造	施策目標 (2) 一人ひとりの子どもの可能性を伸ばす教育の充実と地域連携
	施策	21 子どもの可能性を伸ばす教育の推進	主な取組 ① 学校教育の充実

(2)【計画】

事業概要	目的	対象者 <input type="checkbox"/> 全市民 <input checked="" type="checkbox"/> 児童・子育て世帯 <input type="checkbox"/> 高齢者 <input type="checkbox"/> 障害者 <input type="checkbox"/> 低所得者 <input type="checkbox"/> 観光客 <input type="checkbox"/> その他	
	要件	生徒・教職員	
	目的	生徒等の様々な相談に応じ、生徒の心身の健全育成を目指す。対象者概数 人	
	事業区分	法律の根拠 <input type="checkbox"/> 法定受託 <input type="checkbox"/> 義務1 <input type="checkbox"/> 義務2 <input type="checkbox"/> 努力義務 <input type="checkbox"/> 事業 <input checked="" type="checkbox"/> 一般 <input type="checkbox"/> 内部 法律外実施義務 <input type="checkbox"/> 有 <input checked="" type="checkbox"/> 無	
	事業形態	<input checked="" type="checkbox"/> 直接実施 <input type="checkbox"/> 補助 <input type="checkbox"/> 委託・指定管理 <input type="checkbox"/> 貸付 補助・委託先	

(3)【実施】

コスト	決算額(千円)	決算額(歳出)	国庫(歳入)	府(歳入)	市債(歳入)	その他(歳入)	一般財源	
		1,346					1,346	
	決算額の主な内訳	木津第二中学校、木津南中学校、山城中学校に心の相談員を1人ずつ計3人を配置した。						
	活動実績	単位	H27	H28	前年比	H29	前年比	H30(見込)
	開催日数	日	381	294	-23%	410	+39%	400
	相談件数	件	1,430	1,436	-	1,538	+7%	1,500
実施結果	心の相談員数3人、相談件数1,538件 生徒の心身の健全育成							

(4)【評価】

総合評価	3:良好 2:概ね通常の成果 1:事業の実施に問題	事業実施 総計推進	<input type="checkbox"/> 3 <input checked="" type="checkbox"/> 2 <input type="checkbox"/> 1	評価 3・1の理由	
		コスト削減 効率化 事務改善	<input type="checkbox"/> 3 <input checked="" type="checkbox"/> 2 <input type="checkbox"/> 1	評価 3・1の理由	
	今後の方向性	<input checked="" type="checkbox"/> 継続 <input type="checkbox"/> 継続(一部見直し) <input type="checkbox"/> 拡充 <input type="checkbox"/> 縮小 <input type="checkbox"/> 終了			
	方向性の理由	事業継続し生徒の心身の健全育成を行う。			

(5)【備考】

備考	比較参考値 (他自治体での類似事業の例など)	
----	---------------------------	--

事務事業評価調査票

継続

(1)【基本事項】

プロフィール	年度	平成 29 年度	
	事業名	学校図書館情報化・活性化推進事業費	
	予算科目	予算コード	1977
		会計	1
	所管	部	教育部
総合計画	課	学校教育課	
	係	学校教育係	
基本方針	4	豊かな心を育む教育・文化の創造	
	施策	21	子どもの可能性を伸ばす教育の推進
施策目標	(2)	一人ひとりの子どもの可能性を伸ばす教育の充実と地域連携	
主な取組	①	学校教育の充実	

(2)【計画】

事業概要	対象者	<input type="checkbox"/> 全市民 <input checked="" type="checkbox"/> 児童・子育て世帯 <input type="checkbox"/> 高齢者 <input type="checkbox"/> 障害者 <input type="checkbox"/> 低所得者 <input type="checkbox"/> 観光客 <input type="checkbox"/> その他	
	要件	学校図書システム	
	目的	図書システムを利用することで貸出・返却事務等を利便化し、児童生徒の図書利用を促進する。 対象者概数 人	
	事業区分	法律の根拠	<input type="checkbox"/> 法定受託 <input type="checkbox"/> 義務1 <input type="checkbox"/> 義務2 <input type="checkbox"/> 努力義務
		法律外実施義務	<input type="checkbox"/> 有 <input checked="" type="checkbox"/> 無
事業形態	<input checked="" type="checkbox"/> 直接実施 <input type="checkbox"/> 補助 <input type="checkbox"/> 委託・指定管理 <input type="checkbox"/> 貸付	市の例規 <input type="checkbox"/> 条例 <input type="checkbox"/> 規則 <input type="checkbox"/> 告示（要綱）・訓令（規程）市独自上乗せ <input type="checkbox"/> 有 <input checked="" type="checkbox"/> 無	
補助・委託先			

(3)【実施】

コスト	決算額(千円)	決算額(歳出)	国庫(歳入)	府(歳入)	市債(歳入)	その他(歳入)	一般財源	
		5,816					5,816	
	決算額の主な内訳	市立小中学校のすべてに導入した図書館業務システム賃借料 5,658,984円						
	活動実績	単位	H27	H28	前年比	H29	前年比	H30(見込)
	実施学校数	校	18	18	-	18	-	18
利用者数	人	7,500	7,600	+1%	7,700	+1%	7,700	
実施結果	導入している図書システムを継続して使用することで、児童生徒が図書館の利用に慣れ、本に親しむきっかけを作ることができた。							

(4)【評価】

総合評価	3:良好 2:概ね通常の成果 1:事業の実施に問題	事業実施 総計推進	<input type="checkbox"/> 3 <input checked="" type="checkbox"/> 2 <input type="checkbox"/> 1	評価 3・1の理由
		コスト削減 効率化 事務改善	<input type="checkbox"/> 3 <input checked="" type="checkbox"/> 2 <input type="checkbox"/> 1	評価 3・1の理由
	今後の方向性	<input type="checkbox"/> 継続 <input checked="" type="checkbox"/> 継続（一部見直し） <input type="checkbox"/> 拡充 <input type="checkbox"/> 縮小 <input type="checkbox"/> 終了		
方向性の理由	引き続き実施するが、児童数の増加による貸出業務の増加への対応を検討する。			

(5)【備考】

備考	比較参考値 (他自治体での類似事業の例など)
----	---------------------------

事務事業評価調査票

継続

(1)【基本事項】

プロフィール	年度	平成 29 年度	
	事業名	育英資金交付事業費	
	予算科目	予算コード	1989
		会計	1
	所管	部	教育部
総合計画	基本方針	4	豊かな心を育む教育・文化の創造
	施策	21	子どもの可能性を伸ばす教育の推進
	目	2	事務局費
	係	学校教育係	
	施策目標	(2)	一人ひとりの子どもの可能性を伸ばす教育の充実と地域連携
	主な取組	①	学校教育の充実

(2)【計画】

事業概要	対象者	<input type="checkbox"/> 全市民 <input checked="" type="checkbox"/> 児童・子育て世帯 <input type="checkbox"/> 高齢者 <input type="checkbox"/> 障害者 <input checked="" type="checkbox"/> 低所得者 <input type="checkbox"/> 観光客 <input type="checkbox"/> その他		
	要件	高等学校等の新入学生		
	目的	高等学校等の在学中、最も学用品費等がかさむと思われる新入学生に対し、資金を交付することで保護者等の負担軽減を図る。		対象者概数
	事業区分	法律の根拠	<input type="checkbox"/> 法定受託 <input type="checkbox"/> 義務1 <input type="checkbox"/> 義務2 <input type="checkbox"/> 努力義務	事業
	事業形態	法律外実施義務	<input type="checkbox"/> 有 <input checked="" type="checkbox"/> 無	<input checked="" type="checkbox"/> 一般 <input type="checkbox"/> 内部
	市の例規	<input checked="" type="checkbox"/> 条例 <input checked="" type="checkbox"/> 規則 <input type="checkbox"/> 告示（要綱）・訓令（規程）	市独自上乗せ	<input type="checkbox"/> 有 <input checked="" type="checkbox"/> 無
	補助・委託先	<input type="checkbox"/> 直接実施 <input checked="" type="checkbox"/> 補助 <input type="checkbox"/> 委託・指定管理 <input type="checkbox"/> 貸付		
	補助・委託先	高校生等の保護者		

(3)【実施】

コスト	決算額(千円)	決算額(歳出)	国庫(歳入)	府(歳入)	市債(歳入)	その他(歳入)	一般財源	
		2,220					2,220	
	決算額の主な内訳	育英資金交付金 30,000円×74名分						
	活動実績	単位	H27	H28	前年比	H29	前年比	H30(見込)
	育英資金申請件数	件	163	144	-12%	76	-47%	90
	交付決定率(交付者数/申請者数)	pt	96	97	1	74	-23	90
実施結果	平成29年度より支給対象を高等学校等の新入学生に限り支給を行い、援助を必要とする保護者等の負担軽減を図ることができた。							

(4)【評価】

総合評価	3:良好 2:概ね通常の成果 1:事業の実施に問題	事業実施 総計推進	<input type="checkbox"/> 3 <input checked="" type="checkbox"/> 2 <input type="checkbox"/> 1	評価 3・1の理由
		コスト削減 効率化 事務改善	<input type="checkbox"/> 3 <input checked="" type="checkbox"/> 2 <input type="checkbox"/> 1	評価 3・1の理由
	今後の方向性	<input checked="" type="checkbox"/> 継続 <input type="checkbox"/> 継続（一部見直し） <input type="checkbox"/> 拡充 <input type="checkbox"/> 縮小 <input type="checkbox"/> 終了		
	方向性の理由	寄付者の意思に基づき、事業を継続する。広報等を通じて寄付への協力依頼を行う。		

(5)【備考】

備考	比較参考値 (他自治体での類似事業の例など)
----	---------------------------

事務事業評価調査票

継続

(1)【基本事項】

プロフィール	年度	平成 29 年度	
	事業名	適応指導教室事業費	
	予算科目	予算コード 2001	会計 1
	所管	部 教育部	課 学校教育課
	係	学校教育係	
総合計画	基本方針	4 豊かな心を育む教育・文化の創造	施策目標 (2) 一人ひとりの子どもの可能性を伸ばす教育の充実と地域連携
	施策	21 子どもの可能性を伸ばす教育の推進	主な取組 ① 学校教育の充実

(2)【計画】

事業概要	目的	対象者 <input type="checkbox"/> 全市民 <input checked="" type="checkbox"/> 児童・子育て世帯 <input type="checkbox"/> 高齢者 <input type="checkbox"/> 障害者 <input type="checkbox"/> 低所得者 <input type="checkbox"/> 観光客 <input type="checkbox"/> その他	
	要件	不登校児童生徒	
	目的	学校に行きたくても行けない児童生徒を対象に不登校対策を行っている	対象者概数 人
	事業区分	法律の根拠 <input type="checkbox"/> 法定受託 <input type="checkbox"/> 義務1 <input type="checkbox"/> 義務2 <input type="checkbox"/> 努力義務 <input type="checkbox"/> 法律外実施義務 <input type="checkbox"/> 有 <input checked="" type="checkbox"/> 無	事業 <input checked="" type="checkbox"/> 一般 <input type="checkbox"/> 内部
	事業形態	市の例規 <input type="checkbox"/> 条例 <input type="checkbox"/> 規則 <input checked="" type="checkbox"/> 告示（要綱）・訓令（規程）市独自上乗せ <input type="checkbox"/> 有 <input checked="" type="checkbox"/> 無	
方法	事業形態	<input checked="" type="checkbox"/> 直接実施 <input type="checkbox"/> 補助 <input type="checkbox"/> 委託・指定管理 <input type="checkbox"/> 貸付	
	補助・委託先		

(3)【実施】

コスト	決算額(千円)	決算額(歳出)	国庫(歳入)	府(歳入)	市債(歳入)	その他(歳入)	一般財源	
		12,219		5,379			6,840	
	決算額の主な訳	学校に行きたくても行けない児童生徒を対象に、不登校対策としての適応指導教室を設置している。主な支出の内容は、臨時職員雇用経費(10,233,406円)や、カウンセラー等謝礼(1,660,000円)、教育用消耗品費(189,916円)、相談活動等にかかる出張旅費(29,210円)、電話代(88,512円)などである。平成29年度も、文部科学省・京都府教育委員会委託事業「フリースクール等で学ぶ不登校児童生徒への支援モデル事業」を受け、カウンセラーの配置日数の拡大と、別室指導援助を行った。また、心理的な見地から学校にスーパーバイザーとして指導助言を行う臨床心理士1人を新たに配置した。						
	活動実績	単位	H27	H28	前年比	H29	前年比	H30(見込)
	開催日数	日	189	189	-	191	+1%	191
実施結果	延べ利用件数	件	1,068	625	-41%	600	-4%	1,037
	実施結果	適応指導教室指導員とスクールカウンセラー等の関係機関との情報交流が進み、対象となる児童生徒への適切な対応を行うことができた。						

(4)【評価】

総合評価	3:良好 2:概ね通常の成果 1:事業の実施に問題	事業実施 総計推進	<input checked="" type="checkbox"/> 3 <input type="checkbox"/> 2 <input type="checkbox"/> 1	評価 3・1の理由	新たに臨床心理士を増員し、相談体制の充実を図った。
	コスト削減 効率化 事務改善	<input type="checkbox"/> 3 <input checked="" type="checkbox"/> 2 <input type="checkbox"/> 1	評価 3・1の理由		
	今後の方向性	<input checked="" type="checkbox"/> 継続 <input type="checkbox"/> 継続（一部見直し） <input type="checkbox"/> 拡充 <input type="checkbox"/> 縮小 <input type="checkbox"/> 終了			
方向性の理由	引き続き事業を継続する。指導主事とカウンセラーが学校訪問し、別室指導援助を行う。また、通室困難な児童生徒への訪宅支援を実施する。				

(5)【備考】

備考	比較参考値 (他自治体での類似事業の例など)	
----	---------------------------	--

事務事業評価調査票

継続

(1)【基本事項】

プロフィール	年度	平成 29 年度		
	事業名	就学時健康診断事業費		
	予算科目	予算コード 2005	会計 1	
	所管	部 教育部	課 学校教育課	
	係	学務係		
総合計画	基本方針	4 豊かな心を育む教育・文化の創造	施策目標 (2)	一人ひとりの子どもの可能性を伸ばす教育の充実と地域連携
	施策	21 子どもの可能性を伸ばす教育の推進	主な取組 ①	学校教育の充実

(2)【計画】

事業概要	目的	<input type="checkbox"/> 全市民 <input checked="" type="checkbox"/> 児童・子育て世帯 <input type="checkbox"/> 高齢者 <input type="checkbox"/> 障害者 <input type="checkbox"/> 低所得者 <input type="checkbox"/> 観光客 <input type="checkbox"/> その他			
	要件	木津川市小学校入学予定者			
	目的	入学予定者に対し、健康診断を行うことで、心身の状況を把握し、治療の勧告及び保健上必要な助言を行い、義務教育の円滑な実施に資するために行う。		対象者概数	人
	事業区分	法律の根拠	<input type="checkbox"/> 法定受託 <input checked="" type="checkbox"/> 義務1 <input type="checkbox"/> 義務2 <input type="checkbox"/> 努力義務	事業	<input checked="" type="checkbox"/> 一般 <input type="checkbox"/> 内部
		法律外実施義務	<input type="checkbox"/> 有 <input checked="" type="checkbox"/> 無		
	市の例規	<input type="checkbox"/> 条例 <input type="checkbox"/> 規則 <input type="checkbox"/> 告示（要綱）・訓令（規程）	市独自上乗せ	<input type="checkbox"/> 有 <input checked="" type="checkbox"/> 無	
事業形態	<input checked="" type="checkbox"/> 直接実施 <input type="checkbox"/> 補助 <input type="checkbox"/> 委託・指定管理 <input type="checkbox"/> 貸付				
	補助・委託先				

(3)【実施】

コスト	決算額(千円)	決算額(歳出)	国庫(歳入)	府(歳入)	市債(歳入)	その他(歳入)	一般財源	
		2,026					2,026	
	決算額の主な内訳	平成30年度小学校入学予定児童860人を対象に、内科、歯科、聴力および視力の健診を行った。小学校校医および歯科医に対する学校医報酬(1,855,400円)が主な支出内容である。						
	活動実績	単位	H27	H28	前年比	H29	前年比	H30(見込)
	年長児及び転入予定児数(10月1日現在)	人	812	860	+6%	879	+2%	912
	就学時健診受診者数	人	805	851	+6%	860	+1%	912
実施結果	860名の受診があった。							

(4)【評価】

総合評価	3:良好 2:概ね通常の成果 1:事業の実施に問題	事業実施総計推進	<input type="checkbox"/> 3 <input checked="" type="checkbox"/> 2 <input type="checkbox"/> 1	評価理由	3・1の理由	
		コスト削減効率化事務改善	<input type="checkbox"/> 3 <input checked="" type="checkbox"/> 2 <input type="checkbox"/> 1	評価理由	3・1の理由	
	今後の方向性	<input checked="" type="checkbox"/> 継続 <input type="checkbox"/> 継続（一部見直し） <input type="checkbox"/> 拡充 <input type="checkbox"/> 縮小 <input type="checkbox"/> 終了				
	方向性の理由	事業を継続する。平成30年度においては、前年度の実績を生かし、より事業がスムーズに進むことに努める。				

(5)【備考】

備考	比較参考値 (他自治体での類似事業の例など)
----	---------------------------

事務事業評価調査票

継続

(1)【基本事項】

プロフィール	年度	平成 29 年度	
	事業名	安全対策事業費	
	予算科目	予算コード 2017 会計 1	
	款 9 教育費	項 1 教育総務費	目 2 事務局費
	所 管	部 教育部	課 学校教育課
総合計画	基本方針	4 豊かな心を育む教育・文化の創造	施策目標 (2) 一人ひとりの子どもの可能性を伸ばす教育の充実と地域連携
	施策	22 学校・家庭・地域の連携による健やかな子どもの成長の推進	主な取組 ② 子どもの安心・安全を確保するための防犯体制の強化

(2)【計画】

事業の概要	目 対 象 者	<input type="checkbox"/> 全市民 <input checked="" type="checkbox"/> 児童・子育て世帯 <input type="checkbox"/> 高齢者 <input type="checkbox"/> 障害者 <input type="checkbox"/> 低所得者 <input type="checkbox"/> 観光客 <input type="checkbox"/> その他						
	要 件	小中学生						
	目 的	防犯対策や交通安全に対する様々な事業を行い、児童生徒の安心と安全を確保する。					対象者概数	人
	事業区分	法律の根拠	<input type="checkbox"/> 法定受託 <input type="checkbox"/> 義務1 <input type="checkbox"/> 義務2 <input type="checkbox"/> 努力義務 <input type="checkbox"/> 事業 <input checked="" type="checkbox"/> 一般 <input type="checkbox"/> 内部					
		法律外実施義務	<input type="checkbox"/> 有 <input checked="" type="checkbox"/> 無					
事業形態	市の例規	<input type="checkbox"/> 条例 <input type="checkbox"/> 規則 <input type="checkbox"/> 告示（要綱）・訓令（規程）		市独自上乗せ	<input type="checkbox"/> 有 <input checked="" type="checkbox"/> 無			
方法	事業形態	<input checked="" type="checkbox"/> 直接実施 <input checked="" type="checkbox"/> 補助 <input type="checkbox"/> 委託・指定管理 <input type="checkbox"/> 貸付						
		補助・委託先	遠距離通学児童の保護者					

(3)【実施】

コスト	決算額(千円)	決算額(歳出)	国庫(歳入)	府(歳入)	市債(歳入)	その他(歳入)	一般財源		
		10,484		800			9,684		
	決算額の主な訳	防犯対策として各小学校に、インターホン、防犯カメラ、赤外線センサーによる機械警備等機器リース料(5,962,816円)、新入小学校児童に防犯ブザー(351,846円)、中学校新入生徒で自転車通学者にヘルメット購入補助(496,100円)、通学路への安全看板設置等(493,886円)、歩道が設置されていない箇所にグリーンカラー線の設置(1,919,160円)、遠距離通学児の通学費補助(265,206円)(対象16人)							
	活動実績		H27	H28	前年比	H29	前年比	H30(見込)	前年比
	機械警備配置校・園数	校・園	16	16	-	16	-	16	-
実施結果	小中学生を狙った犯罪の発生件数(不審者情報)	件	16	19	+19%	12	-37%	12	-
	各小学校でインターホン、防犯カメラ等による機会警備を実施した。新入学児童に防犯ブザーを、新入学生徒のうち、自転車通学者へヘルメットの購入補助を実施した。その他、通学路の安全を守るための事業や遠距離通学者へ通学費補助を行った。								

(4)【評価】

総合評価	3:良好 2:概ね通常の成果 1:事業の実施に問題	事業実施 総計推進	<input type="checkbox"/> 3 <input checked="" type="checkbox"/> 2 <input type="checkbox"/> 1	評価 3・1の理由	
		コスト削減 効率化 事務改善	<input type="checkbox"/> 3 <input checked="" type="checkbox"/> 2 <input type="checkbox"/> 1	評価 3・1の理由	
	今後の方向性	<input checked="" type="checkbox"/> 継続 <input type="checkbox"/> 継続(一部見直し) <input type="checkbox"/> 拡充 <input type="checkbox"/> 縮小 <input type="checkbox"/> 終了			
	方向性の理由	児童生徒の安心安全のため、引き続き事業を実施する。			

(5)【備考】

備考	比較参考値 (他自治体での類似事業の例など)	
----	---------------------------	--

事務事業評価調査票

継続

(1)【基本事項】

プロフィール	年度	平成 29 年度	
	事業名	語学指導助手招致事業費	
	予算科目	予算コード 2021	会計 1
	所管	部 教育部	課 学校教育課
	係	学校教育係	
総合計画	基本方針	4 豊かな心を育む教育・文化の創造	施策目標 (2) 一人ひとりの子どもの可能性を伸ばす教育の充実と地域連携
	施策	21 子どもの可能性を伸ばす教育の推進	主な取組 ① 学校教育の充実

(2)【計画】

事業概要	目的	対象者 <input type="checkbox"/> 全市民 <input type="checkbox"/> 児童・子育て世帯 <input type="checkbox"/> 高齢者 <input type="checkbox"/> 障害者 <input type="checkbox"/> 低所得者 <input type="checkbox"/> 観光客 <input checked="" type="checkbox"/> その他	
	要件	語学指導助手	
	目的	児童生徒が生きた英語に触れることにより英語力を高めたり、国際理解を深めることを目的としている。	
	事業区分	法律の根拠 <input type="checkbox"/> 法定受託 <input type="checkbox"/> 義務1 <input type="checkbox"/> 義務2 <input type="checkbox"/> 努力義務 <input type="checkbox"/> 市独自上乗せ <input type="checkbox"/> 有 <input checked="" type="checkbox"/> 無	事業 <input checked="" type="checkbox"/> 一般 <input type="checkbox"/> 内部
	事業形態	<input checked="" type="checkbox"/> 直接実施 <input type="checkbox"/> 補助 <input type="checkbox"/> 委託・指定管理 <input type="checkbox"/> 貸付	
方法	補助・委託先		

(3)【実施】

コスト	決算額(千円)	決算額(歳出)	国庫(歳入)	府(歳入)	市債(歳入)	その他(歳入)	一般財源	
		911					911	
	決算額の主な内訳	語学指導助手の帰国費用(181,823円)、JET傷害保険負担金3名分(74,610円)、自治体国際化協会等負担金3名分(422,525円)						
	活動実績	単 位	H27	H28	前年比	H29	前年比	H30(見込)
	語学指導助手招致人数	人	3	3	-	3	-	3
実施結果	語学指導助手授業数	授業	1,194	1,194	-	1,441	+21%	1,200
実施結果		今後の教科化を見据え、児童生徒だけではなく、教える側の教師もネイティブな英語に触れる機会を確保することができた。						

(4)【評価】

総合評価	3:良好 2:概ね通常の成果 1:事業の実施に問題	事業実施 総計推進	<input type="checkbox"/> 3 <input checked="" type="checkbox"/> 2 <input type="checkbox"/> 1	評価 3・1の理由	
		コスト削減 効率化 事務改善	<input type="checkbox"/> 3 <input checked="" type="checkbox"/> 2 <input type="checkbox"/> 1	評価 3・1の理由	
	今後の方向性	<input checked="" type="checkbox"/> 継続 <input type="checkbox"/> 継続(一部見直し) <input type="checkbox"/> 拡充 <input type="checkbox"/> 縮小 <input type="checkbox"/> 終了			
	方向性の理由	引き続き事業を継続するが、コストの軽減や事業内容については引き続き検討する点もある。			

(5)【備考】

備考	比較参考値 (他自治体での類似事業の例など)	
----	---------------------------	--

事務事業評価調査票

継続

(1)【基本事項】

プロフィール	年度	平成 29 年度	
	事業名	学校教育事務事業費	
	予算科目	予算コード 2549	会計 1
	所管	款 9 教育費	項 1 教育総務費
	目 2 事務局費	係 学校教育係	
総合計画	基本方針	4 豊かな心を育む教育・文化の創造	施策目標 (2) 一人ひとりの子どもの可能性を伸ばす教育の充実と地域連携
	施策	21 子どもの可能性を伸ばす教育の推進	主な取組 ① 学校教育の充実

(2)【計画】

事業概要	対象者	<input type="checkbox"/> 全市民 <input type="checkbox"/> 児童・子育て世帯 <input type="checkbox"/> 高齢者 <input type="checkbox"/> 障害者 <input type="checkbox"/> 低所得者 <input type="checkbox"/> 観光客 <input checked="" type="checkbox"/> その他						
	要件	学校教育の充実を図る						
	目的	市立小学校体育連盟、人権教育研究会等への補助金交付、また、学校司書、特別支援教育支援員、小学校英語指導教師等臨時職員により学校教育の充実を図る					対象者概数	人
	事業区分	法律の根拠	<input type="checkbox"/> 法定受託 <input type="checkbox"/> 義務1 <input type="checkbox"/> 義務2 <input type="checkbox"/> 努力義務			事業	<input type="checkbox"/> 一般 <input checked="" type="checkbox"/> 内部	
	事業形態	法律外実施義務	<input type="checkbox"/> 有 <input checked="" type="checkbox"/> 無			市の例規	<input type="checkbox"/> 条例 <input type="checkbox"/> 規則 <input checked="" type="checkbox"/> 告示(要綱)・訓令(規程)	市独自上乗せ <input type="checkbox"/> 有 <input checked="" type="checkbox"/> 無
実施方法	事業形態	<input checked="" type="checkbox"/> 直接実施 <input checked="" type="checkbox"/> 補助 <input type="checkbox"/> 委託・指定管理 <input type="checkbox"/> 貸付						
	補助・委託先	学校教育関係団体等						

(3)【実施】

コスト	決算額(千円)	決算額(歳出)	国庫(歳入)	府(歳入)	市債(歳入)	その他(歳入)	一般財源	
		50,561		60			50,501	
	決算額の主な内訳	学校教育全般に係る経費。市立小中学校の学校図書館補助員(9人)、英語指導講師(4人)、特別支援講師(13人)の雇用経費(46,870,291円)、小学校体育連盟補助金(1,600,000円)、人権教育研究会補助金(681,000円)、全国学校歯科保健研究大会参加負担金(6,000円)、学校教育課に係る旅費(364,180円)、消耗品費(104,708円)、通信運搬費(118,752円)など。						
	活動実績	単位	H27	H28	前年比	H29	前年比	H30(見込)
	市立小中学校の児童・生徒数	人	7,519	7,618	+1%	7,762	+2%	7,756
実施結果	消耗品費等事務費節約につとめた。 木津川市小学校体育連盟、人権教育研究会等への補助金の交付を行った。							

(4)【評価】

総合評価	3:良好 2:概ね通常の成果 1:事業の実施に問題	事業実施総計推進	<input type="checkbox"/> 3 <input checked="" type="checkbox"/> 2 <input type="checkbox"/> 1	評価理由	3・1の理由	
		コスト削減効率化事務改善	<input type="checkbox"/> 3 <input checked="" type="checkbox"/> 2 <input type="checkbox"/> 1	評価理由	3・1の理由	
	今後の方向性	<input checked="" type="checkbox"/> 継続 <input type="checkbox"/> 継続(一部見直し) <input type="checkbox"/> 拡充 <input type="checkbox"/> 縮小 <input type="checkbox"/> 終了				
	方向性の理由	事業を継続する。引き続き学校教育の充実を図り、児童の学力向上及び体力向上に取り組む。				

(5)【備考】

備考	比較参考値 (他自治体での類似事業の例など)
----	---------------------------

事務事業評価調査票

継続

(1)【基本事項】

プロフィール	年度	平成 29 年度	
	事業名	学校保健事業費	
	予算科目	予算コード	2581
		会計	1
	所管	部	教育部
総合計画	課	学校教育課	
	係	学校教育係	
総合計画	基本方針	4 豊かな心を育む教育・文化の創造	
	施策	21 子どもの可能性を伸ばす教育の推進	
施策目標	(2) 一人ひとりの子どもの可能性を伸ばす教育の充実と地域連携		
主な取組	① 学校教育の充実		

(2)【計画】

事業概要	目的	対象者 <input type="checkbox"/> 全市民 <input checked="" type="checkbox"/> 児童・子育て世帯 <input type="checkbox"/> 高齢者 <input type="checkbox"/> 障害者 <input type="checkbox"/> 低所得者 <input type="checkbox"/> 観光客 <input type="checkbox"/> その他	
	要件	児童・生徒・教職員	
	目的	児童・生徒・教職員の健康管理	対象者概数 人
	事業区分	法律の根拠	<input type="checkbox"/> 法定受託 <input checked="" type="checkbox"/> 義務1 <input type="checkbox"/> 義務2 <input type="checkbox"/> 努力義務
		法律外実施義務	<input type="checkbox"/> 有 <input checked="" type="checkbox"/> 無
事業形態	市の例規	<input type="checkbox"/> 条例 <input checked="" type="checkbox"/> 規則 <input type="checkbox"/> 告示（要綱）・訓令（規程）	
事業形態	<input checked="" type="checkbox"/> 直接実施 <input type="checkbox"/> 補助 <input type="checkbox"/> 委託・指定管理 <input type="checkbox"/> 貸付	市独自上乗せ <input type="checkbox"/> 有 <input checked="" type="checkbox"/> 無	
補助・委託先			

(3)【実施】

コスト	決算額(千円)	決算額(歳出)	国庫(歳入)	府(歳入)	市債(歳入)	その他(歳入)	一般財源	
		52,293					52,293	
	決算額の主な内訳	学校医等報酬(28,216,000円)、教師・児童・生徒健康診断委託料(16,516,590円) 日本スポーツ振興センター災害共済負担金(7,346,895円)						
	活動実績	単位	H27	H28	前年比	H29	前年比	H30(見込)
	市立小中学校児童・生徒及び教職員数	人	8,200	8,200	-	8,221	-	8,224
学校健診受診者数	人	7,900	8,100	+3%	8,179	+1%	8,200	
実施結果	児童生徒の健康を守るため、学校保健事業として、学校医等報酬、教師・児童・生徒健康診断委託料、日本スポーツ振興センター災害共済負担金などを支出。							

(4)【評価】

総合評価	3:良好 2:概ね通常の成果 1:事業の実施に問題	事業実施 総計推進	<input type="checkbox"/> 3 <input checked="" type="checkbox"/> 2 <input type="checkbox"/> 1	評価 3・1の理由
		コスト削減 効率化 事務改善	<input type="checkbox"/> 3 <input checked="" type="checkbox"/> 2 <input type="checkbox"/> 1	評価 3・1の理由
	今後の方向性	<input checked="" type="checkbox"/> 継続 <input type="checkbox"/> 継続（一部見直し） <input type="checkbox"/> 拡充 <input type="checkbox"/> 縮小 <input type="checkbox"/> 終了		
方向性の理由	学校保健法により今後も児童・生徒の健やかな成長を促す。			

(5)【備考】

備考	比較参考値 (他自治体での類似事業の例など)
----	---------------------------

事務事業評価調査票

継続

(1)【基本事項】

プロフィール	年度	平成 29 年度	
	事業名	木津川市特色のある学校づくり推進事業費	
	予算科目	予算コード	3337
		会計	1
	所管	部	教育部
総合計画	課	学校教育課	
	係	学校教育係	
基本方針	4	豊かな心を育む教育・文化の創造	
	施策	21	子どもの可能性を伸ばす教育の推進
施策目標	(2)	一人ひとりの子どもの可能性を伸ばす教育の充実と地域連携	
主な取組	①	学校教育の充実	

(2)【計画】

事業概要	目的	対象者 <input type="checkbox"/> 全市民 <input checked="" type="checkbox"/> 児童・子育て世帯 <input type="checkbox"/> 高齢者 <input type="checkbox"/> 障害者 <input type="checkbox"/> 低所得者 <input type="checkbox"/> 観光客 <input type="checkbox"/> その他	
	要件	市立小中学校	
	目的	各校の特性を生かした教育活動の一層の充実を図ることを目的として、対象者概数 人	
	事業区分	法律の根拠	<input type="checkbox"/> 法定受託 <input type="checkbox"/> 義務1 <input type="checkbox"/> 義務2 <input type="checkbox"/> 努力義務 <input type="checkbox"/> 事業 <input checked="" type="checkbox"/> 一般 <input type="checkbox"/> 内部
		法律外実施義務	<input type="checkbox"/> 有 <input checked="" type="checkbox"/> 無
事業形態	市の例規	<input type="checkbox"/> 条例 <input type="checkbox"/> 規則 <input checked="" type="checkbox"/> 告示（要綱）・訓令（規程）市独自上乗せ <input type="checkbox"/> 有 <input checked="" type="checkbox"/> 無	
事業形態	<input type="checkbox"/> 直接実施 <input checked="" type="checkbox"/> 補助 <input type="checkbox"/> 委託・指定管理 <input type="checkbox"/> 貸付		
補助・委託先	市立小中学校		

(3)【実施】

コスト	決算額(千円)	決算額(歳出)	国庫(歳入)	府(歳入)	市債(歳入)	その他(歳入)	一般財源	
		1,000		300			700	
	決算額の主な内訳	事業提案された中から、10小中学校の研究事業を選定し、合計1,000,000円の支援を行った。						
	活動実績	単位	H27	H28	前年比	H29	前年比	H30(見込)
	認定校数	校	12	12	-	10	-17%	10
実施結果	予算内で支給された事業経費により各校で事業が実施された。							

(4)【評価】

総合評価	3:良好 2:概ね通常の成果 1:事業の実施に問題	事業実施 総計推進	<input type="checkbox"/> 3 <input checked="" type="checkbox"/> 2 <input type="checkbox"/> 1	評価 3・1の理由
		コスト削減 効率化 事務改善	<input type="checkbox"/> 3 <input checked="" type="checkbox"/> 2 <input type="checkbox"/> 1	評価 3・1の理由
	今後の方向性	<input checked="" type="checkbox"/> 継続 <input type="checkbox"/> 継続（一部見直し） <input type="checkbox"/> 拡充 <input type="checkbox"/> 縮小 <input type="checkbox"/> 終了		
方向性の理由	引き続き事業を実施するが、新学習指導要領に基づく事業内容が盛り込めるようにする。			

(5)【備考】

備考	比較参考値 (他自治体での類似事業の例など)
----	---------------------------

事務事業評価調査票

継続

(1)【基本事項】

プロフィール	年度	平成 29 年度	
	事業名	食育推進事業費	
	予算科目	予算コード	3458
		会計	1
	所管	部	教育部
総合計画	課	学校教育課	
	係	学校教育係	
総合計画	基本方針	4	豊かな心を育む教育・文化の創造
	施策	21	子どもの可能性を伸ばす教育の推進
施策目標		(2)	一人ひとりの子どもの可能性を伸ばす教育の充実と地域連携
主な取組		①	学校教育の充実

(2)【計画】

事業概要	対象者	<input type="checkbox"/> 全市民 <input checked="" type="checkbox"/> 児童・子育て世帯 <input type="checkbox"/> 高齢者 <input type="checkbox"/> 障害者 <input type="checkbox"/> 低所得者 <input type="checkbox"/> 観光客 <input type="checkbox"/> その他							
	要件	小中学生							
	目的	様々な取組を通して、小中学生の食に関する興味関心を高める。					対象者概数	人	
	事業区分	法律の根拠	<input type="checkbox"/> 法定受託 <input type="checkbox"/> 義務1 <input type="checkbox"/> 義務2 <input type="checkbox"/> 努力義務					事業	<input checked="" type="checkbox"/> 一般 <input type="checkbox"/> 内部
		法律外実施義務	<input type="checkbox"/> 有 <input checked="" type="checkbox"/> 無						
事業形態	市の例規	<input type="checkbox"/> 条例 <input type="checkbox"/> 規則 <input type="checkbox"/> 告示（要綱）・訓令（規程）					市独自上乗せ	<input type="checkbox"/> 有 <input checked="" type="checkbox"/> 無	
	事業形態	<input checked="" type="checkbox"/> 直接実施 <input type="checkbox"/> 補助 <input type="checkbox"/> 委託・指定管理 <input type="checkbox"/> 貸付							
補助・委託先									

(3)【実施】

コスト	決算額(千円)	決算額(歳出)	国庫(歳入)	府(歳入)	市債(歳入)	その他(歳入)	一般財源		
		20					20		
	決算額の主な内訳	食育研修会講師謝礼20,000円							
	活動実績	単位	H27	H28	前年比	H29	前年比	H30(見込)	前年比
	研修会・研究発表日数	日	10	9	-10%	5	-44%	5	-
延べ研究会等参加者	人	300	285	-5%	60	-79%	60	-	
実施結果		平成28年度までは文部科学省の委託事業「スーパー食育スクール事業」として実施していたが、平成29年度については栄養教諭を中心に市独自の取り組みを研究した。給食に使用するふりかけのパッケージを考えさせることで食を楽しむと共に地産地消等について興味を持たせることができた。							

(4)【評価】

総合評価	3:良好 2:概ね通常の成果 1:事業の実施に問題	事業実施総計推進	<input type="checkbox"/> 3 <input checked="" type="checkbox"/> 2 <input type="checkbox"/> 1	評価3・1の理由	
		コスト削減効率改善 事務改善	<input type="checkbox"/> 3 <input checked="" type="checkbox"/> 2 <input type="checkbox"/> 1	評価3・1の理由	
	今後の方向性	<input checked="" type="checkbox"/> 継続 <input type="checkbox"/> 継続（一部見直し） <input type="checkbox"/> 拡充 <input type="checkbox"/> 縮小 <input type="checkbox"/> 終了			
	方向性の理由	引き続き、事業を継続する。			

(5)【備考】

備考	比較参考値 (他自治体での類似事業の例など)	
----	---------------------------	--

事務事業評価調査票

継続

(1)【基本事項】

プロフィール	年 度	平成 29 年 度	
	事 業 名	「KYO発見 仕事・文化体験活動」推進事業費	
	予算科目	予算コード 3491	会 計 1
		款 9 教育費	項 1 教育総務費
		目 2 事務局費	
	所 管	部 教育部	課 学校教育課
		係 学校教育係	
総合計画	基本方針	4 豊かな心を育む教育・文化の創造	施策目標 (2) 一人ひとりの子どもの可能性を伸ばす教育の充実と地域連携
	施 策	21 子どもの可能性を伸ばす教育の推進	主な取組 ③イ) 地域の特徴を活かした教育内容の充実 イ) キャリア教育の推進

(2)【計画】

事業概要	目 的	対 象 者 <input type="checkbox"/> 全市民 <input checked="" type="checkbox"/> 児童・子育て世帯 <input type="checkbox"/> 高齢者 <input type="checkbox"/> 障害者 <input type="checkbox"/> 低所得者 <input type="checkbox"/> 観光客 <input type="checkbox"/> その他	
	要 件	各小中学校	
	目 的	児童生徒が仕事・文化体験学習を行い、様々な経験を通して豊かな心を育てることを目的としている。	
	事業区分	法律の根拠	<input type="checkbox"/> 法定受託 <input type="checkbox"/> 義務1 <input type="checkbox"/> 義務2 <input type="checkbox"/> 努力義務 <input type="checkbox"/> 事業 <input checked="" type="checkbox"/> 一般 <input type="checkbox"/> 内部
		法律外実施義務	<input type="checkbox"/> 有 <input checked="" type="checkbox"/> 無
市例規	<input type="checkbox"/> 条例 <input type="checkbox"/> 規則 <input type="checkbox"/> 告示（要綱）・訓令（規程）	市独自上乗せ <input type="checkbox"/> 有 <input checked="" type="checkbox"/> 無	
事業形態	<input checked="" type="checkbox"/> 直接実施 <input type="checkbox"/> 補助 <input type="checkbox"/> 委託・指定管理 <input type="checkbox"/> 貸付		
	補助・委託先		

(3)【実施】

コスト	決算額(千円)	決算額 (歳出)	国庫 (歳入)	府 (歳入)	市債 (歳入)	その他 (歳入)	一般財源	
		934		610			324	
	決算額の主な内訳	職場体験や文化体験学習の実施に必要な経費 消耗品費605,183円 保険料209,585円など						
	活動実績	単 位	H27	H28	前年比	H29	前年比	H30(見込)
	延べ事業活動日数	日	65	89	+37%	116	+30%	57
体験学習等実施学級数	学級	49	52	+6%	54	+4%	52	
実施結果	全ての小中学校において、農作業等の仕事体験や実際の企業での職場体験、また地域の方々の協力による茶道体験やリース作りなどを実施し、通常の授業では得られない体験をし、働くことの大変さや重要さを学ぶことができた。							

(4)【評価】

総合評価	3:良好 2:概ね通常の成果 1:事業の実施に問題	事業実施 総計推進	<input type="checkbox"/> 3 <input checked="" type="checkbox"/> 2 <input type="checkbox"/> 1	評価 3・1の理由
		コスト削減 効率化 事務改善	<input type="checkbox"/> 3 <input checked="" type="checkbox"/> 2 <input type="checkbox"/> 1	評価 3・1の理由
	今後の方向性	<input checked="" type="checkbox"/> 継続 <input type="checkbox"/> 継続（一部見直し） <input type="checkbox"/> 拡充 <input type="checkbox"/> 縮小 <input type="checkbox"/> 終了		
	方向性の理由	今後も継続して実施していく。		

(5)【備考】

備考	比較参考値 (他自治体での類似事業の例など)	
----	---------------------------	--

事務事業評価調査票

継続

(1)【基本事項】

プロフィール	年度	平成 29 年度	
	事業名	教育支援委員会事業費	
	予算科目	予算コード 3516	会計 1
	所管	部 教育部	課 学校教育課
	係	学校教育係	
総合計画	基本方針	4 豊かな心を育む教育・文化の創造	施策目標 (2) 一人ひとりの子どもの可能性を伸ばす教育の充実と地域連携
	施策	21 子どもの可能性を伸ばす教育の推進	主な取組 ① 学校教育の充実

(2)【計画】

事業概要	目的	対象者 <input type="checkbox"/> 全市民 <input checked="" type="checkbox"/> 児童・子育て世帯 <input type="checkbox"/> 高齢者 <input type="checkbox"/> 障害者 <input type="checkbox"/> 低所得者 <input type="checkbox"/> 観光客 <input type="checkbox"/> その他		
	要件	特別な教育的支援を必要とする幼児・児童		
	目的	小中学校への進学について保護者と相談、及び専門家からの意見聴取などを行い、適切な就学を支援する。		対象者概数 人
	事業区分	法律の根拠	<input type="checkbox"/> 法定受託 <input type="checkbox"/> 義務1 <input type="checkbox"/> 義務2 <input type="checkbox"/> 努力義務	事業 <input checked="" type="checkbox"/> 一般 <input type="checkbox"/> 内部
		法律外実施義務	<input type="checkbox"/> 有 <input checked="" type="checkbox"/> 無	
	市の例規	<input type="checkbox"/> 条例 <input checked="" type="checkbox"/> 規則 <input type="checkbox"/> 告示（要綱）・訓令（規程）	市独自上乗せ <input type="checkbox"/> 有 <input checked="" type="checkbox"/> 無	
事業形態	<input checked="" type="checkbox"/> 直接実施 <input type="checkbox"/> 補助 <input type="checkbox"/> 委託・指定管理 <input type="checkbox"/> 貸付			
	補助・委託先			

(3)【実施】

コスト	決算額(千円)	決算額(歳出)	国庫(歳入)	府(歳入)	市債(歳入)	その他(歳入)	一般財源	
		586					586	
	決算額の主な内訳	夏季交流学習会バス代(383,400円)、夏季交流学習会等の実施に関わる消耗品費(76,936円)、教育支援委員会委員への費用弁償(51,300円)						
	活動実績	単 位	H27	H28	前年比	H29	前年比	H30(見込)
	対象人数(5歳児)	人	828	844	+2%	889	+5%	832
実施結果		特に次年度に新小学校1年生について、専門的な知見を基に保護者との相談を行い、適切な就学を支援した。また、特別支援学級に在籍する児童を対象とした夏季交流会を実施した。						

(4)【評価】

総合評価	3:良好 2:概ね通常の成果 1:事業の実施に問題	事業実施	<input type="checkbox"/> 3 <input checked="" type="checkbox"/> 2	評価 3・1の理由
		総計推進	<input type="checkbox"/> 1	
		コスト削減	<input type="checkbox"/> 3 <input checked="" type="checkbox"/> 2	
	効率化 事務改善	<input type="checkbox"/> 1		
今後の方向性		<input checked="" type="checkbox"/> 継続 <input type="checkbox"/> 継続（一部見直し） <input type="checkbox"/> 拡充 <input type="checkbox"/> 縮小 <input type="checkbox"/> 終了		
方向性の理由		継続して事業を実施する。		

(5)【備考】

備考	比較参考値 (他自治体での類似事業の例など)
----	---------------------------

事務事業評価調査票

継続

(1)【基本事項】

プロフィール	年度	平成 29 年度	
	事業名	ICT教育推進事業費	
	予算科目	予算コード 3555	会計 1
	所管	部 教育部	課 学校教育課
	係	学校教育係	
総合計画	基本方針	4 豊かな心を育む教育・文化の創造	施策目標 (2) 一人ひとりの子どもの可能性を伸ばす教育の充実と地域連携
	施策	21 子どもの可能性を伸ばす教育の推進	主な取組 ① 学校教育の充実

(2)【計画】

事業の概要	対象者	<input type="checkbox"/> 全市民 <input type="checkbox"/> 児童・子育て世帯 <input type="checkbox"/> 高齢者 <input type="checkbox"/> 障害者 <input type="checkbox"/> 低所得者 <input type="checkbox"/> 観光客 <input checked="" type="checkbox"/> その他						
	要件	木津川市立小中学校						
	目的	市立全小中学校のICT機器整備						対象者概数 人
	事業区分	法律の根拠	<input type="checkbox"/> 法定受託 <input type="checkbox"/> 義務1 <input type="checkbox"/> 義務2 <input type="checkbox"/> 努力義務 <input type="checkbox"/> 法律外実施義務 <input type="checkbox"/> 有 <input checked="" type="checkbox"/> 無					
	事業形態	市の例規	<input type="checkbox"/> 条例 <input type="checkbox"/> 規則 <input type="checkbox"/> 告示（要綱）・訓令（規程）市独自上乗せ <input type="checkbox"/> 有 <input checked="" type="checkbox"/> 無					
方法	事業形態	<input checked="" type="checkbox"/> 直接実施 <input type="checkbox"/> 補助 <input type="checkbox"/> 委託・指定管理 <input type="checkbox"/> 貸付						
	補助・委託先							

(3)【実施】

コスト	決算額(千円)	決算額(歳出)	国庫(歳入)	府(歳入)	市債(歳入)	その他(歳入)	一般財源		
		39,785					39,785		
	決算額の主な内訳	すべての中学校の普通教室にICT機器等を整備(2ヶ年計画)17台導入、小学校のクラス増加対応分として8台、計25台の機器とデジタル教科書を導入した。							
	活動実績	単位	H27	H28	前年比	H29	前年比	H30(見込)	前年比
	ICT教育機器整備台数	台	56	62	+11%	25	-60%	29	+16%
実施結果	平成25年度より電子黒板等ICT機器やデジタル教科書の導入について、市内小学校の全ての教室にまた中学校においては2クラスに1台整備を進めてきた。 平成29年度は、小学校の増級分及び2か年計画で中学校の全クラスに整備するため、あわせて25台整備し、より分かりやすい授業、子どもたちの学習への興味や関心を高める授業を効果的に実施した。								

(4)【評価】

総合評価	3:良好 2:概ね通常の成果 1:事業の実施に問題	事業実施 総計推進	<input type="checkbox"/> 3 <input checked="" type="checkbox"/> 2 <input type="checkbox"/> 1	評価 3・1の理由
		コスト削減 効率化 事務改善	<input type="checkbox"/> 3 <input checked="" type="checkbox"/> 2 <input type="checkbox"/> 1	評価 3・1の理由
	今後の方向性	<input checked="" type="checkbox"/> 継続 <input type="checkbox"/> 継続(一部見直し) <input type="checkbox"/> 拡充 <input type="checkbox"/> 縮小 <input type="checkbox"/> 終了		
	方向性の理由	事業を継続する。 小中学校の増級分等に対応するため、整備を進める。		

(5)【備考】

備考	比較参考値 (他自治体での類似事業の例など)
----	---------------------------

事務事業評価調査票

継続

(1)【基本事項】

プロフィール	年度	平成 29 年度	
	事業名	施設管理事業費	
	予算科目	予算コード 3561	会計 1
	所管	部 教育部	課 学校教育課
	係	教育総務係	
総合計画	基本方針	4 豊かな心を育む教育・文化の創造	施策目標 (2) 一人ひとりの子どもの可能性を伸ばす教育の充実と地域連携
	施策	20 子どもの教育環境の充実	主な取組 ① 教育施設の整備

(2)【計画】

事業の概要	目的	対象者 <input type="checkbox"/> 全市民 <input checked="" type="checkbox"/> 児童・子育て世帯 <input type="checkbox"/> 高齢者 <input type="checkbox"/> 障害者 <input type="checkbox"/> 低所得者 <input type="checkbox"/> 観光客 <input type="checkbox"/> その他	
	要件	市内幼小中児童生徒	
	目的	教育施設全般の維持管理及び整備に関する事務	対象者概数 人
	事業区分	法律の根拠 <input type="checkbox"/> 法定受託 <input type="checkbox"/> 義務1 <input type="checkbox"/> 義務2 <input type="checkbox"/> 努力義務 <input type="checkbox"/> 事業 <input type="checkbox"/> 一般 <input checked="" type="checkbox"/> 内部 法律外実施義務 <input type="checkbox"/> 有 <input checked="" type="checkbox"/> 無	
	事業形態	市の例規 <input type="checkbox"/> 条例 <input type="checkbox"/> 規則 <input type="checkbox"/> 告示（要綱）・訓令（規程）市独自上乗せ <input type="checkbox"/> 有 <input checked="" type="checkbox"/> 無 <input checked="" type="checkbox"/> 直接実施 <input type="checkbox"/> 補助 <input type="checkbox"/> 委託・指定管理 <input type="checkbox"/> 貸付 補助・委託先	

(3)【実施】

コスト	決算額(千円)	決算額(歳出)	国庫(歳入)	府(歳入)	市債(歳入)	その他(歳入)	一般財源	
		10,566		2,300			8,266	
	決算額の主な内訳	PFI導入可能性調査委託料(6,480,000円) 小中学校・幼稚園体育用具及び遊具保守点検業務委託料(540,000円) 小中学校・幼稚園消防用設備等点検業務委託料(718,200円)						
	活動実績	単位	H27	H28	前年比	H29	前年比	H30(見込)
実施結果		PFI導入可能性調査業務及び事業者選定委員会開催 小中学校・幼稚園体育用具及び遊具保守点検業務 小中学校・幼稚園消防設備保守点検業務						

(4)【評価】

総合評価	3:良好 2:概ね通常の成果 1:事業の実施に問題	事業実施 総計推進	<input type="checkbox"/> 3 <input checked="" type="checkbox"/> 2 <input type="checkbox"/> 1	評価 3・1の理由
		コスト削減 効率化 事務改善	<input type="checkbox"/> 3 <input checked="" type="checkbox"/> 2 <input type="checkbox"/> 1	評価 3・1の理由
	今後の方向性	<input checked="" type="checkbox"/> 継続 <input type="checkbox"/> 継続（一部見直し） <input type="checkbox"/> 拡充 <input type="checkbox"/> 縮小 <input type="checkbox"/> 終了		
方向性の理由		例年どおり、教育施設全般の維持管理及び整備に努める。		

(5)【備考】

備考	比較参考値 (他自治体での類似事業の例など)
----	---------------------------

事務事業評価調査票

継続

(1)【基本事項】

プロフィール	年 度	平成 29 年 度	
	事 業 名	土曜日を活用した教育の在り方実践研究事業費	
	予 算 科 目	予算コード	3569
		会 計	1
	所 管	部	教育部
総合計画	課	学校教育課	
	係	学校教育係	
基本方針	4	豊かな心を育む教育・文化の創造	
	施策	21	子どもの可能性を伸ばす教育の推進
施策目標	(2)	一人ひとりの子どもの可能性を伸ばす教育の充実と地域連携	
主な取組	①	学校教育の充実	

(2)【計画】

事業概要	目 的	対 象 者		<input type="checkbox"/> 全市民 <input checked="" type="checkbox"/> 児童・子育て世帯 <input type="checkbox"/> 高齢者 <input type="checkbox"/> 障害者 <input type="checkbox"/> 低所得者 <input type="checkbox"/> 観光客 <input type="checkbox"/> その他						
	要 件	研究指定校								
	目 的	土曜日を活用し、日頃では実施が難しい様々な事業を実施する。						対象者概数	人	
	事業区分	法律の根拠	<input type="checkbox"/> 法定受託 <input type="checkbox"/> 義務1 <input type="checkbox"/> 義務2 <input type="checkbox"/> 努力義務 <input type="checkbox"/> 市独自上乗せ						事業	<input checked="" type="checkbox"/> 一般 <input type="checkbox"/> 内部
		法律外実施義務	<input type="checkbox"/> 有 <input checked="" type="checkbox"/> 無							
事業形態	市の例規	<input type="checkbox"/> 条例 <input type="checkbox"/> 規則 <input type="checkbox"/> 告示（要綱）・訓令（規程）						市独自上乗せ	<input type="checkbox"/> 有 <input checked="" type="checkbox"/> 無	
補助・委託先	<input checked="" type="checkbox"/> 直接実施 <input type="checkbox"/> 補助 <input checked="" type="checkbox"/> 委託・指定管理 <input type="checkbox"/> 貸付									

(3)【実施】

コスト	決算額(千円)	決算額(歳出)	国庫(歳入)	府(歳入)	市債(歳入)	その他(歳入)	一般財源	
		72		72				
	決算額の主な内訳	相楽台小学校にて、保護者や地域の方を招き府立南陽高校吹奏楽部の演奏の鑑賞や書初め展などを実施した。						
	活動実績	単 位	H27	H28	前年比	H29	前年比	H30(見込)
	土曜日活用事業の実施回数	回	3	3	-	3	-	3
実施結果	相楽台小学校にて、保護者や地域の方を招き府立南陽高校吹奏楽部の演奏の鑑賞や書初め展などを実施した。							

(4)【評価】

総合評価	3:良好 2:概ね通常の成果 1:事業の実施に問題	事業実施 総計推進	<input type="checkbox"/> 3 <input checked="" type="checkbox"/> 2 <input type="checkbox"/> 1	評価 3・1の理由	
		コスト削減 効率化 事務改善	<input type="checkbox"/> 3 <input checked="" type="checkbox"/> 2 <input type="checkbox"/> 1	評価 3・1の理由	
	今後の方向性	<input checked="" type="checkbox"/> 継続 <input type="checkbox"/> 継続（一部見直し） <input type="checkbox"/> 拡充 <input type="checkbox"/> 縮小 <input type="checkbox"/> 終了			
方向性の理由	平成30年度も実施				

(5)【備考】

備考	比較参考値 (他自治体での類似事業の例など)	
----	---------------------------	--

事務事業評価調査票

継続

(1)【基本事項】

プロフィール	年度	平成 29 年度	
	事業名	いじめ防止等対策委員会事業費	
	予算科目	予算コード 3588	会計 1
	所管	部 教育部	課 学校教育課
	係	学校教育係	
総合計画	基本方針	4 豊かな心を育む教育・文化の創造	施策目標 (1) 子どもを安心して産み健やかに育てられる環境づくり
	施策	19 児童虐待等の防止	主な取組 ① いじめ、児童虐待の防止

(2)【計画】

事業の概要	目的	対象者 <input type="checkbox"/> 全市民 <input checked="" type="checkbox"/> 児童・子育て世帯 <input type="checkbox"/> 高齢者 <input type="checkbox"/> 障害者 <input type="checkbox"/> 低所得者 <input type="checkbox"/> 観光客 <input type="checkbox"/> その他	
	要件	小中学校児童生徒	
	目的	いじめ問題の解決のため、委員会を設置した。	対象者概数 人
	事業区分	法律の根拠 <input type="checkbox"/> 法定受託 <input type="checkbox"/> 義務1 <input type="checkbox"/> 義務2 <input checked="" type="checkbox"/> 努力義務 <input type="checkbox"/> 法律外実施義務 <input type="checkbox"/> 有 <input checked="" type="checkbox"/> 無	事業 <input checked="" type="checkbox"/> 一般 <input type="checkbox"/> 内部
	事業形態	市の例規 <input checked="" type="checkbox"/> 条例 <input type="checkbox"/> 規則 <input checked="" type="checkbox"/> 告示（要綱）・訓令（規程）市独自上乗せ <input type="checkbox"/> 有 <input checked="" type="checkbox"/> 無	
方法	補助・委託先	<input checked="" type="checkbox"/> 直接実施 <input type="checkbox"/> 補助 <input type="checkbox"/> 委託・指定管理 <input type="checkbox"/> 貸付	

(3)【実施】

コスト	決算額(千円)	決算額(歳出)	国庫(歳入)	府(歳入)	市債(歳入)	その他(歳入)	一般財源	
		363					363	
	決算額の主な内訳	いじめ防止等対策委員会委員報酬 114,000円 カウンセラー謝礼 240,000円						
	活動実績	単位	H27	H28	前年比	H29	前年比	H30(見込)
	委員会開催回数	回	2	2	-	2	-	2
実施結果	いじめ防止等のために委員会を設置し、定例会を二回開催した。重大事象等の発生による臨時的な委員会の開催はなかった。							

(4)【評価】

総合評価	3:良好 2:概ね通常の成果 1:事業の実施に問題	事業実施 総計推進	<input type="checkbox"/> 3 <input checked="" type="checkbox"/> 2 <input type="checkbox"/> 1	評価 3・1の理由	
		コスト削減 効率化 事務改善	<input type="checkbox"/> 3 <input checked="" type="checkbox"/> 2 <input type="checkbox"/> 1	評価 3・1の理由	
	今後の方向性	<input checked="" type="checkbox"/> 継続 <input type="checkbox"/> 継続（一部見直し） <input type="checkbox"/> 拡充 <input type="checkbox"/> 縮小 <input type="checkbox"/> 終了			
	方向性の理由	継続して事業を実施する。			

(5)【備考】

備考	比較参考値 (他自治体での類似事業の例など)	
----	---------------------------	--

事務事業評価調査票

継続

(1)【基本事項】

プロフィール	年度	平成 29 年度	
	事業名	スクールカウンセラー設置事業費	
	予算科目	予算コード	3635
		会計	1
	所管	部	教育部
総合計画	課	学校教育課	
	係	学校教育係	
総合計画	基本方針	4 豊かな心を育む教育・文化の創造	
	施策	21 子どもの可能性を伸ばす教育の推進	
施策目標		(2) 一人ひとりの子どもの可能性を伸ばす教育の充実と地域連携	
主な取組		① 学校教育の充実	

(2)【計画】

事業概要	目的	対象者 <input type="checkbox"/> 全市民 <input checked="" type="checkbox"/> 児童・子育て世帯 <input type="checkbox"/> 高齢者 <input type="checkbox"/> 障害者 <input type="checkbox"/> 低所得者 <input type="checkbox"/> 観光客 <input checked="" type="checkbox"/> その他	
	要件	小中学生及びその保護者、教職員	
	目的	悩みを持つ児童生徒の不安を和らげ、充実した学校生活が送れるよう、臨床心理士を配置した。	
	事業区分	法律の根拠	<input type="checkbox"/> 法定受託 <input type="checkbox"/> 義務1 <input type="checkbox"/> 義務2 <input type="checkbox"/> 努力義務 <input type="checkbox"/> 事業 <input checked="" type="checkbox"/> 一般 <input type="checkbox"/> 内部
		法律外実施義務	<input type="checkbox"/> 有 <input checked="" type="checkbox"/> 無
事業形態	市の例規	<input type="checkbox"/> 条例 <input type="checkbox"/> 規則 <input type="checkbox"/> 告示（要綱）・訓令（規程）市独自上乗せ <input type="checkbox"/> 有 <input checked="" type="checkbox"/> 無	
方法	事業形態	<input checked="" type="checkbox"/> 直接実施 <input type="checkbox"/> 補助 <input type="checkbox"/> 委託・指定管理 <input type="checkbox"/> 貸付	
	補助・委託先		

(3)【実施】

コスト	決算額(千円)	決算額(歳出)	国庫(歳入)	府(歳入)	市債(歳入)	その他(歳入)	一般財源	
		3,480					3,480	
	決算額の主な内訳	府からのスクールカウンセラー未配置の8小学校(木津、相楽、城山台、加茂、南加茂台、恭仁、上狛、棚倉)に臨床心理士を配置した。						
	活動実績	単位	H27	H28	前年比	H29	前年比	H30(見込)
	開催日数	日	40	89	+123%	88	-1%	90
	相談件数	件	147	321	+118%	498	+55%	450
	実施結果	府費によるカウンセラー未配置の8小学校において、事業を実施した。平成28年度から4週に1回の割合の配置としていたが、平成29年度も同じ割合で配置した。						

(4)【評価】

総合評価	3:良好 2:概ね通常の成果 1:事業の実施に問題	事業実施 総計推進	<input type="checkbox"/> 3 <input checked="" type="checkbox"/> 2 <input type="checkbox"/> 1	評価 3・1の理由	
		コスト削減 効率化 事務改善	<input type="checkbox"/> 3 <input checked="" type="checkbox"/> 2 <input type="checkbox"/> 1	評価 3・1の理由	
		今後の方向性	<input checked="" type="checkbox"/> 継続 <input type="checkbox"/> 継続(一部見直し) <input type="checkbox"/> 拡充 <input type="checkbox"/> 縮小 <input type="checkbox"/> 終了		
	方向性の理由	引き続き事業を継続実施する。			

(5)【備考】

備考	比較参考値 (他自治体での類似事業の例など)	
----	---------------------------	--

事務事業評価調査票

継続

(1)【基本事項】

プロフィール	年度	平成 29 年度	
	事業名	学力向上システム開発校事業費	
	予算科目	予算コード 3636	会計 1
		款 9 教育費	項 1 教育総務費
		目 2 事務局費	
所管	部 教育部	課 学校教育課	係 学校教育係
総合計画	基本方針	4 豊かな心を育む教育・文化の創造	施策目標 (2) 一人ひとりの子どもの可能性を伸ばす教育の充実と地域連携
	施策	21 子どもの可能性を伸ばす教育の推進	主な取組 ① 学校教育の充実

(2)【計画】

事業概要	目的	対象者 <input type="checkbox"/> 全市民 <input type="checkbox"/> 児童・子育て世帯 <input type="checkbox"/> 高齢者 <input type="checkbox"/> 障害者 <input type="checkbox"/> 低所得者 <input type="checkbox"/> 観光客 <input checked="" type="checkbox"/> その他	
	要件	京都府研究指定校	
	目的	研究指定校に指定された学校が学校内において、学力向上のための事業に取り組む。	
	事業区分	法律の根拠	<input type="checkbox"/> 法定受託 <input type="checkbox"/> 義務1 <input type="checkbox"/> 義務2 <input type="checkbox"/> 努力義務 <input type="checkbox"/> 事業 <input checked="" type="checkbox"/> 一般 <input type="checkbox"/> 内部
		法律外実施義務	<input type="checkbox"/> 有 <input checked="" type="checkbox"/> 無
事業形態	市の例規 <input type="checkbox"/> 条例 <input type="checkbox"/> 規則 <input type="checkbox"/> 告示（要綱）・訓令（規程）市独自上乗せ <input type="checkbox"/> 有 <input checked="" type="checkbox"/> 無		
補助・委託先	<input checked="" type="checkbox"/> 直接実施 <input type="checkbox"/> 補助 <input type="checkbox"/> 委託・指定管理 <input type="checkbox"/> 貸付		

(3)【実施】

コスト	決算額(千円)	決算額(歳出)	国庫(歳入)	府(歳入)	市債(歳入)	その他(歳入)	一般財源
		190		190			
	決算額の主な内訳	京都府の研究指定を受け、相楽台小学校が外部講師を招いての授業研究(謝礼100,000円)や参考図書購入等(89,919円)を行った。					
	活動実績	H27	H28	前年比	H29	前年比	H30(見込)
	研修会、研究会の実施回数	回 3	5	+67%	4	-20%	4
実施結果	研究指定を受けた相楽台小学校が引き続き外国語に関する事業を実施した。授業研究のために外部講師を招き研修を年間4回実施するなど、府委託金を利用し取り組んだ。						

(4)【評価】

総合評価	3:良好 2:概ね通常の成果 1:事業の実施に問題	事業実施 総計推進	<input type="checkbox"/> 3 <input checked="" type="checkbox"/> 2 <input type="checkbox"/> 1	評価 3・1の理由
		コスト削減 効率化 事務改善	<input type="checkbox"/> 3 <input checked="" type="checkbox"/> 2 <input type="checkbox"/> 1	評価 3・1の理由
	今後の方向性	<input checked="" type="checkbox"/> 継続 <input type="checkbox"/> 継続(一部見直し) <input type="checkbox"/> 拡充 <input type="checkbox"/> 縮小 <input type="checkbox"/> 終了		
	方向性の理由	更に効果的な学習へと昇華し、児童のより深い学びやよりたくましい生きる力につながる指導についての研究を進める。		

(5)【備考】

備考	比較参考値 (他自治体での類似事業の例など)
----	---------------------------

事務事業評価調査票

継続

(1)【基本事項】

プロフィール	年 度	平成 29 年 度	
	事 業 名	「法やルールに関する教育」研究指定校事業費	
	予 算 科 目	予算コード	3665
		会 計	1
	所 管	部	教育部
総合計画	課	学校教育課	
	係	学校教育係	
総合計画	基本方針	4 豊かな心を育む教育・文化の創造	
	施策	21 子どもの可能性を伸ばす教育の推進	
施策目標	(2)	一人ひとりの子どもの可能性を伸ばす教育の充実と地域連携	
	①	学校教育の充実	

(2)【計画】

事業概要	目 的	対 象 者		<input type="checkbox"/> 全市民 <input checked="" type="checkbox"/> 児童・子育て世帯 <input type="checkbox"/> 高齢者 <input type="checkbox"/> 障害者 <input type="checkbox"/> 低所得者 <input type="checkbox"/> 観光客 <input type="checkbox"/> その他						
	要 件	京都府指定校								
	目 的	職員研修や研究事業を実施し、法やルールのあり方について、実践授業を行う。						対象者概数	人	
	事業区分	法律の根拠	<input type="checkbox"/> 法定受託 <input type="checkbox"/> 義務1 <input type="checkbox"/> 義務2 <input type="checkbox"/> 努力義務 <input type="checkbox"/> 市独自上乗せ						事業	<input checked="" type="checkbox"/> 一般 <input type="checkbox"/> 内部
		市の例規	<input type="checkbox"/> 条例 <input type="checkbox"/> 規則 <input type="checkbox"/> 告示（要綱）・訓令（規程）						市独自上乗せ	<input type="checkbox"/> 有 <input checked="" type="checkbox"/> 無
事業形態	<input checked="" type="checkbox"/> 直接実施 <input type="checkbox"/> 補助 <input type="checkbox"/> 委託・指定管理 <input type="checkbox"/> 貸付									
補助・委託先										

(3)【実施】

コスト	決算額(千円)	決算額(歳出)	国庫(歳入)	府(歳入)	市債(歳入)	その他(歳入)	一般財源		
		128		128					
	決算額の主な内訳	講師謝礼 21,000円 消耗品費 106,200円							
	活動実績	単 位	H27	H28	前年比	H29	前年比	H30(見込)	前年比
	研修会、研究会の実施回数	回		1	皆増	1	-	0	皆減
実施結果	京都府の研究指定を受け、木津中学校にて実施した。外部講師を招いて教職員研修会を実施し、実践研究に取り組んだ。								

(4)【評価】

総合評価	3:良好 2:概ね通常の成果 1:事業の実施に問題	事業実施総計推進	<input type="checkbox"/> 3 <input checked="" type="checkbox"/> 2 <input type="checkbox"/> 1	評価理由	3・1の理由
		コスト削減効率化事務改善	<input type="checkbox"/> 3 <input checked="" type="checkbox"/> 2 <input type="checkbox"/> 1	評価理由	3・1の理由
		今後の方向性	<input type="checkbox"/> 継続 <input type="checkbox"/> 継続（一部見直し） <input type="checkbox"/> 拡充 <input type="checkbox"/> 縮小 <input checked="" type="checkbox"/> 終了		
	方向性の理由	府指定校の終了による			

(5)【備考】

備考	比較参考値 (他自治体での類似事業の例など)	
----	---------------------------	--

事務事業評価調査票

継続

(1)【基本事項】

プロフィール	年度	平成 29 年度	
	事業名	子どもと地域をつなぐ居場所づくり事業費	
	予算科目	予算コード 3668	会計 1
	所管	部 教育部	課 学校教育課
	係	学校教育係	
総合計画	基本方針	4 豊かな心を育む教育・文化の創造	施策目標 (2) 一人ひとりの子どもの可能性を伸ばす教育の充実と地域連携
	施策	22 学校・家庭・地域の連携による健やかな子どもの成長の推進	主な取組 ① 子どもの健全育成に向けた地域・学校での取組みの充実

(2)【計画】

事業概要	目的	対象者 <input type="checkbox"/> 全市民 <input checked="" type="checkbox"/> 児童・子育て世帯 <input type="checkbox"/> 高齢者 <input type="checkbox"/> 障害者 <input type="checkbox"/> 低所得者 <input type="checkbox"/> 観光客 <input type="checkbox"/> その他	
	要件	小中学生	
	目的	地域の大人たちとのぬくもりのある交流の促進のため、様々な事業を実施した。	対象者概数 人
	事業区分	法律の根拠 <input type="checkbox"/> 法定受託 <input type="checkbox"/> 義務1 <input type="checkbox"/> 義務2 <input type="checkbox"/> 努力義務 <input type="checkbox"/> 法律外実施義務 <input type="checkbox"/> 有 <input checked="" type="checkbox"/> 無	事業 <input checked="" type="checkbox"/> 一般 <input type="checkbox"/> 内部
	事業形態	市の例規 <input type="checkbox"/> 条例 <input type="checkbox"/> 規則 <input type="checkbox"/> 告示（要綱）・訓令（規程）市独自上乗せ <input type="checkbox"/> 有 <input checked="" type="checkbox"/> 無	<input checked="" type="checkbox"/> 直接実施 <input type="checkbox"/> 補助 <input type="checkbox"/> 委託・指定管理 <input type="checkbox"/> 貸付
方法	補助・委託先		

(3)【実施】

コスト	決算額(千円)	決算額(歳出)	国庫(歳入)	府(歳入)	市債(歳入)	その他(歳入)	一般財源	
		3,289	1,644				1,645	
	決算額の主な内訳	あいさつ運動に係る消耗品費 1,077,119円 茶器等備品購入費 1,964,916円						
	活動実績	単 位	H27	H28	前年比	H29	前年比	H30(見込)
	参加児童生徒数	人		878	皆増	512	-42%	512
実施結果	国の地方創生推進交付金を活用し、イングリッシュカフェの開催や外部講師を招いてお茶教室を実施した。							

(4)【評価】

総合評価	3:良好 2:概ね通常の成果 1:事業の実施に問題	事業実施 総計推進	<input type="checkbox"/> 3 <input checked="" type="checkbox"/> 2 <input type="checkbox"/> 1	評価 3・1の理由
		コスト削減 効率化 事務改善	<input type="checkbox"/> 3 <input checked="" type="checkbox"/> 2 <input type="checkbox"/> 1	評価 3・1の理由
	今後の方向性	<input checked="" type="checkbox"/> 継続 <input type="checkbox"/> 継続（一部見直し） <input type="checkbox"/> 拡充 <input type="checkbox"/> 縮小 <input type="checkbox"/> 終了		
	方向性の理由	平成30年度までの補助事業による事業実施		

(5)【備考】

備考	比較参考値 (他自治体での類似事業の例など)
----	---------------------------

事務事業評価調査票

新規

(1)【基本事項】

プロフィール	年度	平成 29 年度	
	事業名	オリンピック・パラリンピック教育推進事業	
	予算科目	予算コード	3712
		会計	1
	所管	部	教育部
総合計画	基本方針	4	豊かな心を育む教育・文化の創造
	施策	21	子どもの可能性を伸ばす教育の推進

(2)【計画】

事業概要	対象者	<input type="checkbox"/> 全市民 <input checked="" type="checkbox"/> 児童・子育て世帯 <input type="checkbox"/> 高齢者 <input type="checkbox"/> 障害者 <input type="checkbox"/> 低所得者 <input type="checkbox"/> 観光客 <input checked="" type="checkbox"/> その他	
	要件	京都府オリンピック・パラリンピック教育推進指定校	
	目的	多様なスポーツを体験したしむことで生徒一人一人の「スポーツ志向」の高まりを期待するとともに自他を尊重し社会に貢献しようとする心や他者への思いやりを含む「ボランティアマインド」を養い共生社会を築くための「障害者理解」を身につける	
	事業区分	法律の根拠 <input type="checkbox"/> 法定受託 <input type="checkbox"/> 義務1 <input type="checkbox"/> 義務2 <input type="checkbox"/> 努力義務 <input type="checkbox"/> 事業 <input type="checkbox"/> 一般 <input checked="" type="checkbox"/> 内部 法律外実施義務 <input type="checkbox"/> 有 <input checked="" type="checkbox"/> 無	
	事業形態	<input checked="" type="checkbox"/> 直接実施 <input type="checkbox"/> 補助 <input type="checkbox"/> 委託・指定管理 <input type="checkbox"/> 貸付 補助・委託先	

(3)【実施】

コスト	決算額(千円)	決算額(歳出)	国庫(歳入)	府(歳入)	市債(歳入)	その他(歳入)	一般財源	
		153		152			1	
	決算額の主な内	事業実施に係る講師謝礼 55,000円 消耗品費 87,720円など						
	活動実績	単位	H27	H28	前年比	H29	前年比	H30(見込)
	参加人数	人		432	皆増	268	-38%	300

実施結果 指定を受けた上狛小学校で「ボッチャ」、山城中学校で「車椅子バスケット」に取り組んだ。

(4)【評価】

総合評価	3:良好 2:概ね通常の成果 1:事業の実施に問題	事業実施 総計推進	<input type="checkbox"/> 3 <input checked="" type="checkbox"/> 2 <input type="checkbox"/> 1	評価 3・1の理由
		コスト削減 効率化 事務改善	<input type="checkbox"/> 3 <input checked="" type="checkbox"/> 2 <input type="checkbox"/> 1	評価 3・1の理由
	今後の方向性	<input checked="" type="checkbox"/> 継続 <input type="checkbox"/> 継続(一部見直し) <input type="checkbox"/> 拡充 <input type="checkbox"/> 縮小 <input type="checkbox"/> 終了		
	方向性の理由	平成30年度も府委託事業申請を行い、4校の指定を受けている。		

(5)【備考】

備考	比較参考値 (他自治体での類似事業の例など)
----	---------------------------

事務事業評価調査票

継続

(1)【基本事項】

プロフィール	年度	平成 29 年度	
	事業名	学校管理事業費	
	予算科目	予算コード 2029	会計 1
	所管	款 9 教育費	項 2 小学校費
	目 1 学校管理費	係 学務係	
総合計画	基本方針	4 豊かな心を育む教育・文化の創造	施策目標 (2) 一人ひとりの子どもの可能性を伸ばす教育の充実と地域連携
	施策	20 子どもの教育環境の充実	主な取組 ① 教育施設の整備

(2)【計画】

事業概要	対象者	<input type="checkbox"/> 全市民 <input checked="" type="checkbox"/> 児童・子育て世帯 <input type="checkbox"/> 高齢者 <input type="checkbox"/> 障害者 <input type="checkbox"/> 低所得者 <input type="checkbox"/> 観光客 <input checked="" type="checkbox"/> その他						
	要件	木津川市立小学校						
	目的	市立全小中学校の管理運営						対象者概数 人
	事業区分	法律の根拠	<input type="checkbox"/> 法定受託 <input checked="" type="checkbox"/> 義務1 <input type="checkbox"/> 義務2 <input type="checkbox"/> 努力義務					事業 <input type="checkbox"/> 一般 <input checked="" type="checkbox"/> 内部
		法律外実施義務	<input type="checkbox"/> 有 <input checked="" type="checkbox"/> 無					
	市の例規	<input checked="" type="checkbox"/> 条例 <input checked="" type="checkbox"/> 規則 <input type="checkbox"/> 告示(要綱)・訓令(規程)					市独自上乗せ <input type="checkbox"/> 有 <input checked="" type="checkbox"/> 無	
事業形態	<input checked="" type="checkbox"/> 直接実施 <input type="checkbox"/> 補助 <input type="checkbox"/> 委託・指定管理 <input type="checkbox"/> 貸付							
	補助・委託先							

(3)【実施】

コスト	決算額(千円)	決算額(歳出)	国庫(歳入)	府(歳入)	市債(歳入)	その他(歳入)	一般財源	
		39,294					39,294	
	決算額の主な訳	市立小中学校の管理にかかる共通経費を支出した。当尾地域から南加茂台小学校への児童の通学のため、バスの運行を委託した(4,809,422円)。その上で、空き時間の有効活用として、市内小中学校の校外学習にバスの運行を委託した(40,802円)。各学校でのケガや体調不良による通院時のタクシー使用料(537,080円)などを支出した。また、小中学校の用務員・給食配膳員の賃金(29,016,502円)と社会保険料(3,096,713円)を支出した。						
	活動実績	単位	H27	H28	前年比	H29	前年比	H30(見込) 前年比
	市立小中学校児童数	人	5,323	5,342	-	5,429	+2%	5,431 -
	市立小中学校教師数	人	303	306	+1%	306	-	312 +2%
実施結果	小中学校の用務員、給食配膳員の賃金等を支出した。また、スクールバスの運行管理委託料の支払い、児童が怪我をした際のタクシー使用料を支出した。スクールバスの空き時間を活用し、小中学校の児童生徒を送迎し、貸切バス借上げ料の経費削減を図った。							

(4)【評価】

総合評価	3:良好 2:概ね通常の成果 1:事業の実施に問題	事業実施 総計推進	<input type="checkbox"/> 3 <input checked="" type="checkbox"/> 2 <input type="checkbox"/> 1	評価 3・1の理由	
		コスト削減 効率化 事務改善	<input type="checkbox"/> 3 <input checked="" type="checkbox"/> 2 <input type="checkbox"/> 1	評価 3・1の理由	
	今後の方向性	<input checked="" type="checkbox"/> 継続 <input type="checkbox"/> 継続(一部見直し) <input type="checkbox"/> 拡充 <input type="checkbox"/> 縮小 <input type="checkbox"/> 終了			
	方向性の理由	事業を継続する。市立全小中学校の管理運営を行う。用務員、給食配膳員の賃金、スクールバス借上料、タクシー使用料等を支出する。			

(5)【備考】

備考	比較参考値 (他自治体での類似事業の例など)	
----	---------------------------	--

事務事業評価調査票

継続

(1)【基本事項】

プロフィール	年度	平成 29 年度	
	事業名	施設管理事業費	
	予算科目	予算コード 2033	会計 1
	所管	款 9 教育費	項 2 小学校費
	部 教育部	課 学校教育課	目 1 学校管理費
総合計画	基本方針	4 豊かな心を育む教育・文化の創造	施策目標 (2) 一人ひとりの子どもの可能性を伸ばす教育の充実と地域連携
	施策	20 子どもの教育環境の充実	主な取組 ① 教育施設の整備

(2)【計画】

事業の概要	対象者	<input type="checkbox"/> 全市民 <input checked="" type="checkbox"/> 児童・子育て世帯 <input type="checkbox"/> 高齢者 <input type="checkbox"/> 障害者 <input type="checkbox"/> 低所得者 <input type="checkbox"/> 観光客 <input type="checkbox"/> その他						
	要件	市内小学校児童						
	目的	小学校教育施設の維持管理及び改修を行う						対象者概数 人
	事業区分	法律の根拠	<input type="checkbox"/> 法定受託 <input checked="" type="checkbox"/> 義務1 <input type="checkbox"/> 義務2 <input checked="" type="checkbox"/> 努力義務					
	事業形態	法律外実施義務	<input type="checkbox"/> 有 <input checked="" type="checkbox"/> 無					
方法	市の例規	<input type="checkbox"/> 条例 <input type="checkbox"/> 規則 <input type="checkbox"/> 告示（要綱）・訓令（規程）市独自上乗せ <input type="checkbox"/> 有 <input checked="" type="checkbox"/> 無						
	補助・委託先	<input checked="" type="checkbox"/> 直接実施 <input type="checkbox"/> 補助 <input type="checkbox"/> 委託・指定管理 <input type="checkbox"/> 貸付						

(3)【実施】

コスト	決算額(千円)	決算額(歳出)	国庫(歳入)	府(歳入)	市債(歳入)	その他(歳入)	一般財源	
		573,839	132,935	5,058	153,300		282,546	
	決算額の主な内訳	恭仁小学校非構造部材耐震化工事(1,423,440円) 高の原小・南加茂台小受電設備改修工事(4,966,156円) 各小学校修繕工事51件(20,932,504円) 都市再生機構関連公共公益施設整備費償還金(高の原小・梅美台小・州見台小・城山台小): 497,503,512円(うち城山台小学校建設事業分359,353,000円) 【棚倉小学校校舎改築事業(屋外施設等整備)】 完了検査手数料: 18,500円、確認申請手数料: 90,000円、工事監理委託料: 6,366,600円、 駐車場仮囲賃貸料: 2,881,440円、屋外施設等整備工事費: 39,510,024円						
	活動実績	単位	H27	H28	前年比	H29	前年比	H30(見込)
	修繕箇所数	件	53	56	+6%	51	-9%	60
実施結果	恭仁小学校非構造部材耐震化工事 高の原小・南加茂台小受電設備改修工事 各小学校修繕工事51件							

(4)【評価】

総合評価	3:良好 2:概ね通常の成果 1:事業の実施に問題	事業実施 総計推進	<input type="checkbox"/> 3 <input checked="" type="checkbox"/> 2 <input type="checkbox"/> 1	評価 3・1の理由
		コスト削減 効率化 事務改善	<input type="checkbox"/> 3 <input checked="" type="checkbox"/> 2 <input type="checkbox"/> 1	評価 3・1の理由
	今後の方向性	<input checked="" type="checkbox"/> 継続 <input type="checkbox"/> 継続(一部見直し) <input type="checkbox"/> 拡充 <input type="checkbox"/> 縮小 <input type="checkbox"/> 終了		
	方向性の理由	例年どおり、小学校施設全般の維持管理及び整備に努める。		

(5)【備考】

備考	比較参考値 (他自治体での類似事業の例など)
----	---------------------------

事務事業評価調査票

継続

(1)【基本事項】

プロフィール	年度	平成 29 年度	
	事業名	木津小学校管理事業費	
	予算科目	予算コード 2037	会計 1
	所管	部 教育部	課 学校教育課
	係	学務係	
総合計画	基本方針	4 豊かな心を育む教育・文化の創造	施策目標 (2) 一人ひとりの子どもの可能性を伸ばす教育の充実と地域連携
	施策	20 子どもの教育環境の充実	主な取組 ① 教育施設の整備

(2)【計画】

事業概要	目的	対象者 <input type="checkbox"/> 全市民 <input checked="" type="checkbox"/> 児童・子育て世帯 <input type="checkbox"/> 高齢者 <input type="checkbox"/> 障害者 <input type="checkbox"/> 低所得者 <input type="checkbox"/> 観光客 <input checked="" type="checkbox"/> その他		
	要件	木津小学校 児童、教諭		
	目的	学校の円滑な管理運営及び安全な学校環境の整備・充実を図るため	対象者概数 人	
	事業区分	法律の根拠	<input type="checkbox"/> 法定受託 <input checked="" type="checkbox"/> 義務1 <input type="checkbox"/> 義務2 <input type="checkbox"/> 努力義務	事業 <input type="checkbox"/> 一般 <input checked="" type="checkbox"/> 内部
		法律外実施義務	<input type="checkbox"/> 有 <input checked="" type="checkbox"/> 無	
事業形態	市の例規	<input checked="" type="checkbox"/> 条例 <input checked="" type="checkbox"/> 規則 <input type="checkbox"/> 告示（要綱）・訓令（規程）	市独自上乗せ <input type="checkbox"/> 有 <input checked="" type="checkbox"/> 無	
方法	事業形態	<input checked="" type="checkbox"/> 直接実施 <input type="checkbox"/> 補助 <input type="checkbox"/> 委託・指定管理 <input type="checkbox"/> 貸付		
		補助・委託先		

(3)【実施】

コスト	決算額(千円)	決算額(歳出)	国庫(歳入)	府(歳入)	市債(歳入)	その他(歳入)	一般財源	
		13,197					13,197	
	決算額の主な内訳	児童の教育および木津小学校の管理運営に要した経費である。 19学級 児童数 549人【平成29年5月1日現在】 平成28年度より1学級減、児童数20人増となっている。 教育用コンピュータのリース契約が平成29年1月31日で終了したことが減額の主な要因である。						
	活動実績	単位	H27	H28	前年比	H29	前年比	H30(見込)
	開校日数	日	204	205	-	205	-	203
	児童数	人	523	534	+2%	551	+3%	546
実施結果		学校管理備品・各設備の保守点検委託料、その他学校運営に係る経費を支出した。						

(4)【評価】

総合評価	3:良好 2:概ね通常の成果 1:事業の実施に問題	事業実施 総計推進	<input type="checkbox"/> 3 <input checked="" type="checkbox"/> 2 <input type="checkbox"/> 1	評価 3・1の理由	
		コスト削減 効率化	<input type="checkbox"/> 3 <input checked="" type="checkbox"/> 2 <input type="checkbox"/> 1	評価 3・1の理由	
		事務改善	<input type="checkbox"/> 3 <input checked="" type="checkbox"/> 2 <input type="checkbox"/> 1	評価 3・1の理由	
	今後の方向性	<input checked="" type="checkbox"/> 継続 <input type="checkbox"/> 継続（一部見直し） <input type="checkbox"/> 拡充 <input type="checkbox"/> 縮小 <input type="checkbox"/> 終了			
方向性の理由		学校の円滑かつ適正な運営を図るため、必要な経費を支出する。執行に際しては、経費節減に努める。			

(5)【備考】

備考	比較参考値 (他自治体での類似事業の例など)	
----	---------------------------	--

事務事業評価調査票

継続

(1)【基本事項】

プロフィール	年度	平成 29 年度	
	事業名	相楽小学校管理事業費	
	予算科目	予算コード 2041	会計 1
	所管	部 教育部	課 学校教育課
	係	学務係	
総合計画	基本方針	4 豊かな心を育む教育・文化の創造	施策目標 (2) 一人ひとりの子どもの可能性を伸ばす教育の充実と地域連携
	施策	20 子どもの教育環境の充実	主な取組 ① 教育施設の整備

(2)【計画】

事業概要	目的	対象者 <input type="checkbox"/> 全市民 <input checked="" type="checkbox"/> 児童・子育て世帯 <input type="checkbox"/> 高齢者 <input type="checkbox"/> 障害者 <input type="checkbox"/> 低所得者 <input type="checkbox"/> 観光客 <input checked="" type="checkbox"/> その他	
	要件	相楽小学校 児童、教諭	
	目的	学校の円滑な管理運営及び安全な学校環境の整備・充実を図るため	
	事業区分	法律の根拠 <input type="checkbox"/> 法定受託 <input checked="" type="checkbox"/> 義務1 <input type="checkbox"/> 義務2 <input type="checkbox"/> 努力義務 <input type="checkbox"/> 市独自上乗せ <input type="checkbox"/> 有 <input checked="" type="checkbox"/> 無	事業 <input type="checkbox"/> 一般 <input checked="" type="checkbox"/> 内部
	事業形態	<input checked="" type="checkbox"/> 直接実施 <input type="checkbox"/> 補助 <input type="checkbox"/> 委託・指定管理 <input type="checkbox"/> 貸付	
方法	補助・委託先		

(3)【実施】

コスト	決算額(千円)	決算額(歳出)	国庫(歳入)	府(歳入)	市債(歳入)	その他(歳入)	一般財源	
		13,620					13,620	
	決算額の主な内訳	児童の教育および相楽小学校の管理運営に要した経費である。 14学級 児童数 407人【平成29年5月1日現在】 平成28年度より1学級増、児童数14人増となっている。						
	活動実績	単位	H27	H28	前年比	H29	前年比	H30(見込)
	開校日数	日	204	205	-	205	-	203
	児童数	人	394	396	+1%	409	+3%	421
実施結果	教育用コンピュータ賃借料・学校管理備品・各設備の保守点検委託料、その他学校運営に係る経費を支出した。							

(4)【評価】

総合評価	3:良好 2:概ね通常の成果 1:事業の実施に問題	事業実施 総計推進	<input type="checkbox"/> 3 <input checked="" type="checkbox"/> 2 <input type="checkbox"/> 1	評価 3・1の理由	
		コスト削減 効率化 事務改善	<input type="checkbox"/> 3 <input checked="" type="checkbox"/> 2 <input type="checkbox"/> 1	評価 3・1の理由	
	今後の方向性	<input checked="" type="checkbox"/> 継続 <input type="checkbox"/> 継続(一部見直し) <input type="checkbox"/> 拡充 <input type="checkbox"/> 縮小 <input type="checkbox"/> 終了			
	方向性の理由	学校の円滑かつ適正な運営を図るため、必要な経費を支出する。執行に際しては、経費節減に努める。			

(5)【備考】

備考	比較参考値 (他自治体での類似事業の例など)	
----	---------------------------	--

事務事業評価調査票

継続

(1)【基本事項】

プロフィール	年度	平成 29 年度	
	事業名	高の原小学校管理事業費	
	予算科目	予算コード 2045	会計 1
	所管	部 9 教育費	項 2 小学校費
	目 1 学校管理費	係 学務係	
総合計画	基本方針	4 豊かな心を育む教育・文化の創造	施策目標 (2) 一人ひとりの子どもの可能性を伸ばす教育の充実と地域連携
	施策	20 子どもの教育環境の充実	主な取組 ① 教育施設の整備

(2)【計画】

事業概要	目的	対象者 <input type="checkbox"/> 全市民 <input checked="" type="checkbox"/> 児童・子育て世帯 <input type="checkbox"/> 高齢者 <input type="checkbox"/> 障害者 <input type="checkbox"/> 低所得者 <input type="checkbox"/> 観光客 <input checked="" type="checkbox"/> その他		
	要件	高の原小学校 児童、教諭		
	目的	学校の円滑な管理運営及び安全な学校環境の整備・充実を図るため	対象者概数 人	
	事業区分	法律の根拠	<input type="checkbox"/> 法定受託 <input checked="" type="checkbox"/> 義務1 <input type="checkbox"/> 義務2 <input type="checkbox"/> 努力義務	事業 <input type="checkbox"/> 一般 <input checked="" type="checkbox"/> 内部
		法律外実施義務	<input type="checkbox"/> 有 <input checked="" type="checkbox"/> 無	
事業形態	市の例規 <input checked="" type="checkbox"/> 条例 <input checked="" type="checkbox"/> 規則 <input type="checkbox"/> 告示（要綱）・訓令（規程）	市独自上乗せ <input type="checkbox"/> 有 <input checked="" type="checkbox"/> 無		
補助・委託先	<input checked="" type="checkbox"/> 直接実施 <input type="checkbox"/> 補助 <input type="checkbox"/> 委託・指定管理 <input type="checkbox"/> 貸付			

(3)【実施】

コスト	決算額(千円)	決算額(歳出)	国庫(歳入)	府(歳入)	市債(歳入)	その他(歳入)	一般財源	
		13,154					13,154	
	決算額の主な内訳	児童の教育および高の原小学校の管理運営に要した経費である。 14学級 児童数 333人【平成29年5月1日現在】 平成28年度より児童数24人減となっている。 教育用コンピュータのリース契約が平成29年11月30日で終了したことが減額の主な要因である。						
	活動実績	単位	H27	H28	前年比	H29	前年比	H30(見込)
	開校日数	日	204	205	-	205	-	203
	児童数	人	363	358	-1%	336	-6%	336
実施結果	教育用コンピュータ賃借料・学校管理備品・各設備の保守点検委託料、その他学校運営に係る経費を支出した。							

(4)【評価】

総合評価	3:良好 2:概ね通常の成果 1:事業の実施に問題	事業実施 総計推進	<input type="checkbox"/> 3 <input checked="" type="checkbox"/> 2 <input type="checkbox"/> 1	評価 3・1の理由	
		コスト削減 効率化 事務改善	<input type="checkbox"/> 3 <input checked="" type="checkbox"/> 2 <input type="checkbox"/> 1	評価 3・1の理由	
	今後の方向性	<input checked="" type="checkbox"/> 継続 <input type="checkbox"/> 継続（一部見直し） <input type="checkbox"/> 拡充 <input type="checkbox"/> 縮小 <input type="checkbox"/> 終了			
	方向性の理由	学校の円滑かつ適正な運営を図るため、必要な経費を支出する。執行に際しては、経費節減に努める。			

(5)【備考】

備考	比較参考値 (他自治体での類似事業の例など)	
----	---------------------------	--

事務事業評価調査票

継続

(1)【基本事項】

プロフィール	年度	平成 29 年度	
	事業名	木津川台小学校管理事業費	
	予算科目	予算コード 2049	会計 1
	所管	部 9 教育費	項 2 小学校費
	目 1 学校管理費	係 学務係	
総合計画	基本方針	4 豊かな心を育む教育・文化の創造	施策目標 (2) 一人ひとりの子どもの可能性を伸ばす教育の充実と地域連携
	施策	20 子どもの教育環境の充実	主な取組 ① 教育施設の整備

(2)【計画】

事業概要	目的	対象者 <input type="checkbox"/> 全市民 <input checked="" type="checkbox"/> 児童・子育て世帯 <input type="checkbox"/> 高齢者 <input type="checkbox"/> 障害者 <input type="checkbox"/> 低所得者 <input type="checkbox"/> 観光客 <input checked="" type="checkbox"/> その他	
	要件	木津川台小学校 児童、教諭	
	目的	学校の円滑な管理運営及び安全な学校環境の整備・充実を図るため	対象者概数 人
	事業区分	法律の根拠 <input type="checkbox"/> 法定受託 <input checked="" type="checkbox"/> 義務1 <input type="checkbox"/> 義務2 <input type="checkbox"/> 努力義務 <input type="checkbox"/> 市独自上乗せ <input type="checkbox"/> 有 <input checked="" type="checkbox"/> 無	事業 <input type="checkbox"/> 一般 <input checked="" type="checkbox"/> 内部
	事業形態	<input checked="" type="checkbox"/> 直接実施 <input type="checkbox"/> 補助 <input type="checkbox"/> 委託・指定管理 <input type="checkbox"/> 貸付	
方法	補助・委託先		

(3)【実施】

コスト	決算額(千円)	決算額(歳出)	国庫(歳入)	府(歳入)	市債(歳入)	その他(歳入)	一般財源	
		11,352					11,352	
	決算額の主な内訳	児童の教育および木津川台小学校の管理運営に要した経費である。 19学級 児童数 529人【平成29年5月1日現在】 平成28年度より1学級減、児童数50人減となっている。 教育用コンピュータのリース契約が平成29年1月31日で終了したことが減額の主な要因である。						
	活動実績	単位	H27	H28	前年比	H29	前年比	H30(見込)
	開校日数	日	204	205	-	205	-	203
	児童数	人	620	573	-8%	535	-7%	495
実施結果	学校管理備品・各設備の保守点検委託料、その他学校運営に係る経費を支出した。							

(4)【評価】

総合評価	3:良好 2:概ね通常の成果 1:事業の実施に問題	事業実施 総計推進	<input type="checkbox"/> 3 <input checked="" type="checkbox"/> 2 <input type="checkbox"/> 1	評価 3・1の理由	
		コスト削減 効率化 事務改善	<input type="checkbox"/> 3 <input checked="" type="checkbox"/> 2 <input type="checkbox"/> 1	評価 3・1の理由	
	今後の方向性	<input checked="" type="checkbox"/> 継続 <input type="checkbox"/> 継続(一部見直し) <input type="checkbox"/> 拡充 <input type="checkbox"/> 縮小 <input type="checkbox"/> 終了			
	方向性の理由	学校の円滑かつ適正な運営を図るため、必要な経費を支出する。執行に際しては、経費節減に努める。			

(5)【備考】

備考	比較参考値 (他自治体での類似事業の例など)	
----	---------------------------	--

事務事業評価調査票

継続

(1)【基本事項】

プロフィール	年度	平成 29 年度	
	事業名	相楽台小学校管理事業費	
	予算科目	予算コード 2053 会計 1	
	款 9 教育費	項 2 小学校費	目 1 学校管理費
	所 管	部 教育部	課 学校教育課
総合計画	基本方針	4 豊かな心を育む教育・文化の創造	施策目標 (2) 一人ひとりの子どもの可能性を伸ばす教育の充実と地域連携
	施策	20 子どもの教育環境の充実	主な取組 ① 教育施設の整備

(2)【計画】

事業概要	目 的	対 象 者 <input type="checkbox"/> 全市民 <input checked="" type="checkbox"/> 児童・子育て世帯 <input type="checkbox"/> 高齢者 <input type="checkbox"/> 障害者 <input type="checkbox"/> 低所得者 <input type="checkbox"/> 観光客 <input checked="" type="checkbox"/> その他		
	要 件	相楽台小学校 児童、教諭		
	目 的	学校の円滑な管理運営及び安全な学校環境の整備・充実を図るため	対象者概数 人	
	事業区分	法律の根拠	<input type="checkbox"/> 法定受託 <input checked="" type="checkbox"/> 義務1 <input type="checkbox"/> 義務2 <input type="checkbox"/> 努力義務	事業 <input type="checkbox"/> 一般 <input checked="" type="checkbox"/> 内部
		法律外実施義務	<input type="checkbox"/> 有 <input checked="" type="checkbox"/> 無	
事業形態	市の例規 <input checked="" type="checkbox"/> 条例 <input checked="" type="checkbox"/> 規則 <input type="checkbox"/> 告示（要綱）・訓令（規程）	市独自上乗せ <input type="checkbox"/> 有 <input checked="" type="checkbox"/> 無		
事業形態	<input checked="" type="checkbox"/> 直接実施 <input type="checkbox"/> 補助 <input type="checkbox"/> 委託・指定管理 <input type="checkbox"/> 貸付			
補助・委託先				

(3)【実施】

コスト	決算額(千円)	決算額(歳出)	国庫(歳入)	府(歳入)	市債(歳入)	その他(歳入)	一般財源	
		10,352					10,352	
	決算額の主な内訳	児童の教育および相楽台小学校の管理運営に要した経費である。 11学級 児童数 228人【平成29年5月1日現在】 平成28年度より児童数7人減となっている。 教育用コンピュータのリース契約が平成29年1月31日で終了したことが減額の主な要因である。						
	活動実績	単 位	H27	H28	前年比	H29	前年比	H30(見込)
	開校日数	日	204	205	-	205	-	203
児童数	人	239	232	-3%	232	-	229	
実施結果	学校管理備品・各設備の保守点検委託料、その他学校運営に係る経費を支出した。							

(4)【評価】

総合評価	3:良好 2:概ね通常の成果 1:事業の実施に問題	事業実施 総計推進	<input type="checkbox"/> 3 <input checked="" type="checkbox"/> 2 <input type="checkbox"/> 1	評価 3・1の理由	
		コスト削減 効率化 事務改善	<input type="checkbox"/> 3 <input checked="" type="checkbox"/> 2 <input type="checkbox"/> 1	評価 3・1の理由	
	今後の方向性	<input checked="" type="checkbox"/> 継続 <input type="checkbox"/> 継続（一部見直し） <input type="checkbox"/> 拡充 <input type="checkbox"/> 縮小 <input type="checkbox"/> 終了			
方向性の理由	学校の円滑かつ適正な運営を図るため、必要な経費を支出する。執行に際しては、経費節減に努める。				

(5)【備考】

備考	比較参考値 (他自治体での類似事業の例など)	
----	---------------------------	--

事務事業評価調査票

継続

(1)【基本事項】

プロフィール	年度	平成 29 年度	
	事業名	梅美台小学校管理事業費	
	予算科目	予算コード 2057	会計 1
	所管	款 9 教育費	項 2 小学校費
	目 1 学校管理費		
総合計画	部 教育	課 学校教育課	係 学務係
	基本方針 4	豊かな心を育む教育・文化の創造	
	施策 20	子どもの教育環境の充実	
施策目標 (2)	一人ひとりの子どもの可能性を伸ばす教育の充実と地域連携		
主な取組 ①	教育施設の整備		

(2)【計画】

事業概要	対象者	<input type="checkbox"/> 全市民 <input checked="" type="checkbox"/> 児童・子育て世帯 <input type="checkbox"/> 高齢者 <input type="checkbox"/> 障害者 <input type="checkbox"/> 低所得者 <input type="checkbox"/> 観光客 <input checked="" type="checkbox"/> その他		
	要件	梅美台小学校 児童、教諭		
	目的	学校の円滑な管理運営及び安全な学校環境の整備・充実を図るため		対象者概数 人
	事業区分	法律の根拠 <input type="checkbox"/> 法定受託 <input checked="" type="checkbox"/> 義務1 <input type="checkbox"/> 義務2 <input type="checkbox"/> 努力義務 法律外実施義務 <input type="checkbox"/> 有 <input checked="" type="checkbox"/> 無	事業	<input type="checkbox"/> 一般 <input checked="" type="checkbox"/> 内部
	事業形態	<input checked="" type="checkbox"/> 直接実施 <input type="checkbox"/> 補助 <input type="checkbox"/> 委託・指定管理 <input type="checkbox"/> 貸付 補助・委託先		

(3)【実施】

コスト	決算額(千円)	決算額(歳出)	国庫(歳入)	府(歳入)	市債(歳入)	その他(歳入)	一般財源	
		23,815					23,815	
	決算額の主な訳	児童の教育および梅美台小学校の管理運営に要した経費である。 34学級 児童数 1,080人【平成29年5月1日現在】 平成28年度より2学級増、児童数45人増となっている。 教育用コンピュータのリース契約が平成29年11月30日で終了したことが減額の主な要因である。						
	活動実績	単位	H27	H28	前年比	H29	前年比	H30(見込)
	開校日数	日	204	205	-	205	-	203
児童数	人	998	1,035	+4%	1,071	+3%	1,054	
実施結果	教育用コンピュータ賃借料・学校管理備品・各設備の保守点検委託料、その他学校運営に係る経費を支出した。							

(4)【評価】

総合評価	3:良好 2:概ね通常の成果 1:事業の実施に問題	事業実施 総計推進	<input type="checkbox"/> 3 <input checked="" type="checkbox"/> 2 <input type="checkbox"/> 1	評価 3・1の理由
		コスト削減 効率化 事務改善	<input type="checkbox"/> 3 <input checked="" type="checkbox"/> 2 <input type="checkbox"/> 1	評価 3・1の理由
	今後の方向性	<input checked="" type="checkbox"/> 継続 <input type="checkbox"/> 継続(一部見直し) <input type="checkbox"/> 拡充 <input type="checkbox"/> 縮小 <input type="checkbox"/> 終了		
方向性の理由	学校の円滑かつ適正な運営を図るため、必要な経費を支出する。執行に際しては、経費節減に努める。			

(5)【備考】

備考	比較参考値 (他自治体での類似事業の例など)
----	---------------------------

事務事業評価調査票

継続

(1)【基本事項】

プロフィール	年度	平成 29 年度	
	事業名	加茂小学校管理事業費	
	予算科目	予算コード 2061	会計 1
	所管	部 教育部	課 学校教育課
	係	学務係	
総合計画	基本方針	4 豊かな心を育む教育・文化の創造	施策目標 (2) 一人ひとりの子どもの可能性を伸ばす教育の充実と地域連携
	施策	20 子どもの教育環境の充実	主な取組 ① 教育施設の整備

(2)【計画】

事業概要	目的	対象者 <input type="checkbox"/> 全市民 <input checked="" type="checkbox"/> 児童・子育て世帯 <input type="checkbox"/> 高齢者 <input type="checkbox"/> 障害者 <input type="checkbox"/> 低所得者 <input type="checkbox"/> 観光客 <input checked="" type="checkbox"/> その他		
	要件	加茂小学校 児童、教諭		
	目的	学校の円滑な管理運営及び安全な学校環境の整備・充実を図るため		対象者概数 人
	事業区分	法律の根拠 <input type="checkbox"/> 法定受託 <input checked="" type="checkbox"/> 義務1 <input type="checkbox"/> 義務2 <input type="checkbox"/> 努力義務	事業 <input type="checkbox"/> 一般 <input checked="" type="checkbox"/> 内部	
	事業形態	<input checked="" type="checkbox"/> 直接実施 <input type="checkbox"/> 補助 <input type="checkbox"/> 委託・指定管理 <input type="checkbox"/> 貸付 補助・委託先		

(3)【実施】

コスト	決算額(千円)	決算額(歳出)	国庫(歳入)	府(歳入)	市債(歳入)	その他(歳入)	一般財源	
		12,545					12,545	
	決算額の主な内訳	児童の教育および加茂小学校の管理運営に要した経費である。 15学級 児童数 331人【平成29年5月1日現在】 平成28年度より児童数22人減となっている。						
	活動実績	単位	H27	H28	前年比	H29	前年比	H30(見込)
	開校日数	日	204	205	-	205	-	203
	児童数	人	375	351	-6%	328	-7%	310
実施結果	教育用コンピュータ賃借料・学校管理備品・各設備の保守点検委託料、その他学校運営に係る経費を支出した。							

(4)【評価】

総合評価	3:良好 2:概ね通常の成果 1:事業の実施に問題	事業実施 総計推進	<input type="checkbox"/> 3 <input checked="" type="checkbox"/> 2 <input type="checkbox"/> 1	評価 3・1の理由
		コスト削減 効率化 事務改善	<input type="checkbox"/> 3 <input checked="" type="checkbox"/> 2 <input type="checkbox"/> 1	評価 3・1の理由
	今後の方向性	<input checked="" type="checkbox"/> 継続 <input type="checkbox"/> 継続(一部見直し) <input type="checkbox"/> 拡充 <input type="checkbox"/> 縮小 <input type="checkbox"/> 終了		
	方向性の理由	学校の円滑かつ適正な運営を図るため、必要な経費を支出する。執行に際しては、経費節減に努める。		

(5)【備考】

備考	比較参考値 (他自治体での類似事業の例など)
----	---------------------------

事務事業評価調査票

継続

(1)【基本事項】

プロフィール	年度	平成 29 年度	
	事業名	恭仁小学校管理事業費	
	予算科目	予算コード 2065	会計 1
	所管	部 教育部	課 学校教育課
	係	学務係	
総合計画	基本方針	4 豊かな心を育む教育・文化の創造	施策目標 (2) 一人ひとりの子どもの可能性を伸ばす教育の充実と地域連携
	施策	20 子どもの教育環境の充実	主な取組 ① 教育施設の整備

(2)【計画】

事業概要	目的	対象者 <input type="checkbox"/> 全市民 <input checked="" type="checkbox"/> 児童・子育て世帯 <input type="checkbox"/> 高齢者 <input type="checkbox"/> 障害者 <input type="checkbox"/> 低所得者 <input type="checkbox"/> 観光客 <input checked="" type="checkbox"/> その他		
	要件	恭仁小学校 児童、教諭		
	目的	学校の円滑な管理運営及び安全な学校環境の整備・充実を図るため	対象者概数 人	
	事業区分	法律の根拠	<input type="checkbox"/> 法定受託 <input checked="" type="checkbox"/> 義務1 <input type="checkbox"/> 義務2 <input type="checkbox"/> 努力義務	事業 <input type="checkbox"/> 一般 <input checked="" type="checkbox"/> 内部
		法律外実施義務	<input type="checkbox"/> 有 <input checked="" type="checkbox"/> 無	
事業形態	市の例規 <input checked="" type="checkbox"/> 条例 <input checked="" type="checkbox"/> 規則 <input type="checkbox"/> 告示（要綱）・訓令（規程）	市独自上乗せ <input type="checkbox"/> 有 <input checked="" type="checkbox"/> 無		
補助・委託先	<input checked="" type="checkbox"/> 直接実施 <input type="checkbox"/> 補助 <input type="checkbox"/> 委託・指定管理 <input type="checkbox"/> 貸付			

(3)【実施】

コスト	決算額(千円)	決算額(歳出)	国庫(歳入)	府(歳入)	市債(歳入)	その他(歳入)	一般財源	
		7,535					7,535	
	決算額の主な内訳	児童の教育および恭仁小学校の管理運営に要した経費である。 7学級 児童数 42人【平成29年5月1日現在】 平成28年度より児童数2人減となっている。						
	活動実績	単位	H27	H28	前年比	H29	前年比	H30(見込)
	開校日数	日	204	205	-	205	-	203
	児童数	人	46	44	-4%	42	-5%	44
実施結果	教育用コンピュータ賃借料・学校管理備品・各設備の保守点検委託料、その他学校運営に係る経費を支出した。							

(4)【評価】

総合評価	3:良好 2:概ね通常の成果 1:事業の実施に問題	事業実施 総計推進	<input type="checkbox"/> 3 <input checked="" type="checkbox"/> 2 <input type="checkbox"/> 1	評価 3・1の理由
		コスト削減 効率化 事務改善	<input type="checkbox"/> 3 <input checked="" type="checkbox"/> 2 <input type="checkbox"/> 1	評価 3・1の理由
	今後の方向性	<input checked="" type="checkbox"/> 継続 <input type="checkbox"/> 継続（一部見直し） <input type="checkbox"/> 拡充 <input type="checkbox"/> 縮小 <input type="checkbox"/> 終了		
	方向性の理由	学校の円滑かつ適正な運営を図るため、必要な経費を支出する。執行に際しては、経費節減に努める。		

(5)【備考】

備考	比較参考値 (他自治体での類似事業の例など)
----	---------------------------

事務事業評価調査票

継続

(1)【基本事項】

プロフィール	年度	平成 29 年度	
	事業名	南加茂台小学校管理事業費	
	予算科目	予算コード 2073	会計 1
	所管	部 教育部	課 学校教育課
	係	学務係	
総合計画	基本方針	4 豊かな心を育む教育・文化の創造	施策目標 (2) 一人ひとりの子どもの可能性を伸ばす教育の充実と地域連携
	施策	20 子どもの教育環境の充実	主な取組 ① 教育施設の整備

(2)【計画】

事業概要	目的	対象者 <input type="checkbox"/> 全市民 <input checked="" type="checkbox"/> 児童・子育て世帯 <input type="checkbox"/> 高齢者 <input type="checkbox"/> 障害者 <input type="checkbox"/> 低所得者 <input type="checkbox"/> 観光客 <input checked="" type="checkbox"/> その他		
	要件	南加茂台小学校 児童、教諭		
	目的	学校の円滑な管理運営及び安全な学校環境の整備・充実を図るため		対象者概数 人
	事業区分	法律の根拠 <input type="checkbox"/> 法定受託 <input checked="" type="checkbox"/> 義務1 <input type="checkbox"/> 義務2 <input type="checkbox"/> 努力義務	事業 <input type="checkbox"/> 一般 <input checked="" type="checkbox"/> 内部	
	事業形態	<input checked="" type="checkbox"/> 直接実施 <input type="checkbox"/> 補助 <input type="checkbox"/> 委託・指定管理 <input type="checkbox"/> 貸付 補助・委託先		

(3)【実施】

コスト	決算額(千円)	決算額(歳出)	国庫(歳入)	府(歳入)	市債(歳入)	その他(歳入)	一般財源	
		16,166					16,166	
	決算額の主な内訳	児童の教育および南加茂台小学校の管理運営に要した経費である。 9学級 児童数 181人【平成29年5月1日現在】 平成28年度より1学級減、児童数19人減となっている。						
	活動実績	単位	H27	H28	前年比	H29	前年比	H30(見込)
	開校日数	日	204	205	-	205	-	203
	児童数	人	226	198	-12%	180	-9%	172
実施結果	教育用コンピュータ賃借料・学校管理備品・各設備の保守点検委託料、その他学校運営に係る経費を支出した。							

(4)【評価】

総合評価	3:良好 2:概ね通常の成果 1:事業の実施に問題	事業実施 総計推進	<input type="checkbox"/> 3 <input checked="" type="checkbox"/> 2 <input type="checkbox"/> 1	評価 3・1の理由
		コスト削減 効率化 事務改善	<input type="checkbox"/> 3 <input checked="" type="checkbox"/> 2 <input type="checkbox"/> 1	評価 3・1の理由
	今後の方向性	<input checked="" type="checkbox"/> 継続 <input type="checkbox"/> 継続(一部見直し) <input type="checkbox"/> 拡充 <input type="checkbox"/> 縮小 <input type="checkbox"/> 終了		
	方向性の理由	学校の円滑かつ適正な運営を図るため、必要な経費を支出する。執行に際しては、経費節減に努める。		

(5)【備考】

備考	比較参考値 (他自治体での類似事業の例など)
----	---------------------------

事務事業評価調査票

継続

(1)【基本事項】

プロフィール	年度	平成 29 年度	
	事業名	上粕小学校管理事業費	
	予算科目	予算コード 2077	会計 1
	所管	部 教育部	課 学校教育課
	係	学務係	
総合計画	基本方針	4 豊かな心を育む教育・文化の創造	施策目標 (2) 一人ひとりの子どもの可能性を伸ばす教育の充実と地域連携
	施策	20 子どもの教育環境の充実	主な取組 ① 教育施設の整備

(2)【計画】

事業概要	目的	対象者 <input type="checkbox"/> 全市民 <input checked="" type="checkbox"/> 児童・子育て世帯 <input type="checkbox"/> 高齢者 <input type="checkbox"/> 障害者 <input type="checkbox"/> 低所得者 <input type="checkbox"/> 観光客 <input checked="" type="checkbox"/> その他	
	要件	上粕小学校 児童、教諭	
	目的	学校の円滑な管理運営及び安全な学校環境の整備・充実を図るため	対象者概数 人
	事業区分	法律の根拠 <input type="checkbox"/> 法定受託 <input checked="" type="checkbox"/> 義務1 <input type="checkbox"/> 義務2 <input type="checkbox"/> 努力義務 <input type="checkbox"/> 法律外実施義務 <input type="checkbox"/> 有 <input checked="" type="checkbox"/> 無	事業 <input type="checkbox"/> 一般 <input checked="" type="checkbox"/> 内部
	事業形態	市の例規 <input checked="" type="checkbox"/> 条例 <input checked="" type="checkbox"/> 規則 <input type="checkbox"/> 告示（要綱）・訓令（規程）市独自上乗せ <input type="checkbox"/> 有 <input checked="" type="checkbox"/> 無	
方法	<input checked="" type="checkbox"/> 直接実施 <input type="checkbox"/> 補助 <input type="checkbox"/> 委託・指定管理 <input type="checkbox"/> 貸付		
	補助・委託先		

(3)【実施】

コスト	決算額(千円)	決算額(歳出)	国庫(歳入)	府(歳入)	市債(歳入)	その他(歳入)	一般財源	
		9,890					9,890	
	決算額の主な内訳	児童の教育および上粕小学校の管理運営に要した経費である。 9学級 児童数 181人【平成29年5月1日現在】 平成28年度より1学級増、児童数8人減となっている。 平成29年4月から児童クラブが移設したことに伴い、光熱水費の支出が増加したことが主な増額の要因である。						
	活動実績	単位	H27	H28	前年比	H29	前年比	H30(見込)
	開校日数	日	204	205	-	205	-	203
	児童数	人	190	188	-1%	180	-4%	182
実施結果	教育用コンピュータ賃借料・学校管理備品・各設備の保守点検委託料、その他学校運営に係る経費を支出した。							

(4)【評価】

総合評価	3:良好 2:概ね通常の成果 1:事業の実施に問題	事業実施 総計推進	<input type="checkbox"/> 3 <input checked="" type="checkbox"/> 2 <input type="checkbox"/> 1	評価 3・1の理由	
		コスト削減 効率化 事務改善	<input type="checkbox"/> 3 <input checked="" type="checkbox"/> 2 <input type="checkbox"/> 1	評価 3・1の理由	
	今後の方向性	<input checked="" type="checkbox"/> 継続 <input type="checkbox"/> 継続（一部見直し） <input type="checkbox"/> 拡充 <input type="checkbox"/> 縮小 <input type="checkbox"/> 終了			
	方向性の理由	学校の円滑かつ適正な運営を図るため、必要な経費を支出する。執行に際しては、経費節減に努める。			

(5)【備考】

備考	比較参考値 (他自治体での類似事業の例など)	
----	---------------------------	--

事務事業評価調査票

継続

(1)【基本事項】

プロフィール	年 度	平成 29 年 度	
	事 業 名	棚倉小学校管理事業費	
	予算科目	予算コード 2081	会 計 1
	所 管	部 教育費	項 2 小学校費
	目 1 学校管理費	係 学務係	
総合計画	基本方針	4 豊かな心を育む教育・文化の創造	施策目標 (2) 一人ひとりの子どもの可能性を伸ばす教育の充実と地域連携
	施 策	20 子どもの教育環境の充実	主な取組 ① 教育施設の整備

(2)【計画】

事業概要	目 的	対 象 者 <input type="checkbox"/> 全市民 <input checked="" type="checkbox"/> 児童・子育て世帯 <input type="checkbox"/> 高齢者 <input type="checkbox"/> 障害者 <input type="checkbox"/> 低所得者 <input type="checkbox"/> 観光客 <input checked="" type="checkbox"/> その他		
	要 件	棚倉小学校 児童、教諭		
	目 的	学校の円滑な管理運営及び安全な学校環境の整備・充実を図るため	対象者概数 人	
	事業区分	法律の根拠	<input type="checkbox"/> 法定受託 <input checked="" type="checkbox"/> 義務1 <input type="checkbox"/> 義務2 <input type="checkbox"/> 努力義務	事業 <input type="checkbox"/> 一般 <input checked="" type="checkbox"/> 内部
		法律外実施義務	<input type="checkbox"/> 有 <input checked="" type="checkbox"/> 無	
事業形態	市の例規 <input checked="" type="checkbox"/> 条例 <input checked="" type="checkbox"/> 規則 <input type="checkbox"/> 告示（要綱）・訓令（規程）	市独自上乗せ <input type="checkbox"/> 有 <input checked="" type="checkbox"/> 無		
補助・委託先	<input checked="" type="checkbox"/> 直接実施 <input type="checkbox"/> 補助 <input type="checkbox"/> 委託・指定管理 <input type="checkbox"/> 貸付			

(3)【実施】

コスト	決算額(千円)	決算額(歳出)	国庫(歳入)	府(歳入)	市債(歳入)	その他(歳入)	一般財源	
		14,387					14,387	
	決算額の主な内訳	児童の教育および棚倉小学校の管理運営に要した経費である。 14学級 児童数 338人【平成29年5月1日現在】 平成28年度より児童数2人増となっている。 平成29年7月から児童クラブが移設したことに伴い、光熱水費の支出が増加したこと、また体育館暗幕カーテンレール等の修繕費が主な増額の要因である。						
	活動実績	単 位	H27	H28	前年比	H29	前年比	H30(見込)
	開校日数	日	204	205	-	205	-	203
児童数	人	333	333	-	338	+2%	316	
実施結果	教育用コンピュータ賃借料・学校管理備品・各設備の保守点検委託料、その他学校運営に係る経費を支出した。							

(4)【評価】

総合評価	3:良好 2:概ね通常の成果 1:事業の実施に問題	事業実施 総計推進	<input type="checkbox"/> 3 <input checked="" type="checkbox"/> 2 <input type="checkbox"/> 1	評価 3・1の理由	
		コスト削減 効率化 事務改善	<input type="checkbox"/> 3 <input checked="" type="checkbox"/> 2 <input type="checkbox"/> 1	評価 3・1の理由	
	今後の方向性	<input checked="" type="checkbox"/> 継続 <input type="checkbox"/> 継続（一部見直し） <input type="checkbox"/> 拡充 <input type="checkbox"/> 縮小 <input type="checkbox"/> 終了			
方向性の理由	学校の円滑かつ適正な運営を図るため、必要な経費を支出する。執行に際しては、経費節減に努める。				

(5)【備考】

備考	比較参考値 (他自治体での類似事業の例など)	
----	---------------------------	--

事務事業評価調査票

継続

(1)【基本事項】

プロフィール	年度	平成 29 年度	
	事業名	州見台小学校管理事業費	
	予算科目	予算コード 2589	会計 1
	所管	部 教育部	課 学校教育課
	係	学務係	
総合計画	基本方針	4 豊かな心を育む教育・文化の創造	施策目標 (2) 一人ひとりの子どもの可能性を伸ばす教育の充実と地域連携
	施策	20 子どもの教育環境の充実	主な取組 ① 教育施設の整備

(2)【計画】

事業概要	目的	対象者 <input type="checkbox"/> 全市民 <input checked="" type="checkbox"/> 児童・子育て世帯 <input type="checkbox"/> 高齢者 <input type="checkbox"/> 障害者 <input type="checkbox"/> 低所得者 <input type="checkbox"/> 観光客 <input checked="" type="checkbox"/> その他		
	要件	州見台小学校 児童、教諭		
	目的	学校の円滑な管理運営及び安全な学校環境の整備・充実を図るため		対象者概数 人
	事業区分	法律の根拠 <input type="checkbox"/> 法定受託 <input checked="" type="checkbox"/> 義務1 <input type="checkbox"/> 義務2 <input type="checkbox"/> 努力義務	事業 <input type="checkbox"/> 一般 <input checked="" type="checkbox"/> 内部	
	事業形態	<input checked="" type="checkbox"/> 直接実施 <input type="checkbox"/> 補助 <input type="checkbox"/> 委託・指定管理 <input type="checkbox"/> 貸付 補助・委託先		

(3)【実施】

コスト	決算額(千円)	決算額(歳出)	国庫(歳入)	府(歳入)	市債(歳入)	その他(歳入)	一般財源	
		20,467					20,467	
	決算額の主な内訳	児童の教育および州見台小学校の管理運営に要した経費である。 27学級 児童数 782人【平成29年5月1日現在】 平成28年度より1学級増、児童数7人増となっている。 トイレ清掃委託が増額の主な要因である。						
	活動実績	単位	H27	H28	前年比	H29	前年比	H30(見込)
	開校日数	日	204	205	-	205	-	203
児童数	人	811	780	-4%	779	-	729	
実施結果	教育用コンピュータ賃借料・学校管理備品・各設備の保守点検委託料、その他学校運営に係る経費を支出した。							

(4)【評価】

総合評価	3:良好 2:概ね通常の成果 1:事業の実施に問題	事業実施 総計推進	<input type="checkbox"/> 3 <input checked="" type="checkbox"/> 2 <input type="checkbox"/> 1	評価 3・1の理由
		コスト削減 効率化 事務改善	<input type="checkbox"/> 3 <input checked="" type="checkbox"/> 2 <input type="checkbox"/> 1	評価 3・1の理由
	今後の方向性	<input checked="" type="checkbox"/> 継続 <input type="checkbox"/> 継続(一部見直し) <input type="checkbox"/> 拡充 <input type="checkbox"/> 縮小 <input type="checkbox"/> 終了		
方向性の理由	学校の円滑かつ適正な運営を図るため、必要な経費を支出する。執行に際しては、経費節減に努める。			

(5)【備考】

備考	比較参考値 (他自治体での類似事業の例など)
----	---------------------------

事務事業評価調査票

継続

(1)【基本事項】

プロフィール	年度	平成 29 年度	
	事業名	城山台小学校管理事業費	
	予算科目	予算コード 3585	会計 1
	所管	部 9 教育費	項 2 小学校費
	目 1 学校管理費	係 学務係	
総合計画	基本方針	4 豊かな心を育む教育・文化の創造	施策目標 (2) 一人ひとりの子どもの可能性を伸ばす教育の充実と地域連携
	施策	20 子どもの教育環境の充実	主な取組 ① 教育施設の整備

(2)【計画】

事業概要	目的	対象者 <input type="checkbox"/> 全市民 <input checked="" type="checkbox"/> 児童・子育て世帯 <input type="checkbox"/> 高齢者 <input type="checkbox"/> 障害者 <input type="checkbox"/> 低所得者 <input type="checkbox"/> 観光客 <input checked="" type="checkbox"/> その他		
	要件	城山台小学校 児童、教諭		
	目的	学校の円滑な管理運営及び安全な学校環境の整備・充実を図るため	対象者概数 人	
	事業区分	法律の根拠	<input type="checkbox"/> 法定受託 <input checked="" type="checkbox"/> 義務1 <input type="checkbox"/> 義務2 <input type="checkbox"/> 努力義務	事業 <input type="checkbox"/> 一般 <input checked="" type="checkbox"/> 内部
		法律外実施義務	<input type="checkbox"/> 有 <input checked="" type="checkbox"/> 無	
事業形態	市の例規 <input checked="" type="checkbox"/> 条例 <input checked="" type="checkbox"/> 規則 <input type="checkbox"/> 告示（要綱）・訓令（規程）	市独自上乗せ <input type="checkbox"/> 有 <input checked="" type="checkbox"/> 無		
事業形態	<input checked="" type="checkbox"/> 直接実施 <input type="checkbox"/> 補助 <input type="checkbox"/> 委託・指定管理 <input type="checkbox"/> 貸付			
補助・委託先				

(3)【実施】

コスト	決算額(千円)	決算額(歳出)	国庫(歳入)	府(歳入)	市債(歳入)	その他(歳入)	一般財源	
		16,570		778			15,792	
	決算額の主な内訳	児童の教育および城山台小学校の管理運営に要した経費である。 16学級 児童数 432人【平成29年5月1日現在】 平成28年度より3学級増、児童数124人増となっている。 児童数の増加に伴う消耗品費、光熱水費等の増加および平成30年度からのクラス数、児童数の増加に向けて、管理備品(児童用机・椅子等)を購入したこと(1,989,208円)などが主な増額の要因である。						
	活動実績	単位	H27	H28	前年比	H29	前年比	H30(見込)
	開校日数	日	204	205	-	205	-	203
児童数	人	205	320	+56%	448	+40%	597	
実施結果	教育用コンピュータ賃借料・学校管理備品・各設備の保守点検委託料、その他学校運営に係る経費を支出した。							

(4)【評価】

総合評価	3:良好 2:概ね通常の成果 1:事業の実施に問題	事業実施 総計推進	<input type="checkbox"/> 3 <input checked="" type="checkbox"/> 2 <input type="checkbox"/> 1	評価 3・1の理由	
		コスト削減 効率化 事務改善	<input type="checkbox"/> 3 <input checked="" type="checkbox"/> 2 <input type="checkbox"/> 1	評価 3・1の理由	
	今後の方向性	<input checked="" type="checkbox"/> 継続 <input type="checkbox"/> 継続(一部見直し) <input type="checkbox"/> 拡充 <input type="checkbox"/> 縮小 <input type="checkbox"/> 終了			
	方向性の理由	学校の円滑かつ適正な運営を図るため、必要な経費を支出する。執行に際しては、経費節減に努める。			

(5)【備考】

備考	比較参考値 (他自治体での類似事業の例など)	
----	---------------------------	--

事務事業評価調査票

継続

(1)【基本事項】

プロフィール	年度	平成 29 年度	
	事業名	木津小学校教育振興事業費	
	予算科目	予算コード 2093	会計 1
	所管	部 教育部	課 学校教育課
	係	学務係	
総合計画	基本方針	4 豊かな心を育む教育・文化の創造	施策目標 (2) 一人ひとりの子どもの可能性を伸ばす教育の充実と地域連携
	施策	21 子どもの可能性を伸ばす教育の推進	主な取組 (3)ア 地域の特徴を活かした教育内容の充実 ア) 郷土教育の充実

(2)【計画】

事業概要	目的	対象者 <input type="checkbox"/> 全市民 <input checked="" type="checkbox"/> 児童・子育て世帯 <input type="checkbox"/> 高齢者 <input type="checkbox"/> 障害者 <input type="checkbox"/> 低所得者 <input type="checkbox"/> 観光客 <input type="checkbox"/> その他		
	要件	木津小学校 児童		
	目的	児童の学力及び体力の向上、豊かな心の育成に資するため	対象者概数 551 人	
	事業区分	法律の根拠	<input type="checkbox"/> 法定受託 <input checked="" type="checkbox"/> 義務1 <input type="checkbox"/> 義務2 <input type="checkbox"/> 努力義務	事業 <input type="checkbox"/> 一般 <input checked="" type="checkbox"/> 内部
		法律外実施義務	<input type="checkbox"/> 有 <input checked="" type="checkbox"/> 無	
事業形態	市の例規	<input type="checkbox"/> 条例 <input type="checkbox"/> 規則 <input type="checkbox"/> 告示（要綱）・訓令（規程）	市独自上乗せ <input type="checkbox"/> 有 <input checked="" type="checkbox"/> 無	
	事業形態	<input checked="" type="checkbox"/> 直接実施 <input type="checkbox"/> 補助 <input type="checkbox"/> 委託・指定管理 <input type="checkbox"/> 貸付		
補助・委託先				

(3)【実施】

コスト	決算額(千円)	決算額(歳出)	国庫(歳入)	府(歳入)	市債(歳入)	その他(歳入)	一般財源	
		2,230					2,230	
	決算額の主な内訳	児童の教育振興に要した経費である。児童用副読本(道徳、体育)の購入費や、教材用備品購入費(理科教材備品、特活教材備品など)、図書購入費などを支出した。						
	活動実績	単位	H27	H28	前年比	H29	前年比	H30(見込)
	児童数	人	523	534	+2%	551	+3%	546
実施結果	消耗品費、教材用備品、図書購入、卒業記念品、祝い品等に使用した。							

(4)【評価】

総合評価	3:良好 2:概ね通常の成果 1:事業の実施に問題	事業実施 総計推進	<input type="checkbox"/> 3 <input checked="" type="checkbox"/> 2 <input type="checkbox"/> 1	評価 3・1の理由	
		コスト削減 効率化 事務改善	<input type="checkbox"/> 3 <input checked="" type="checkbox"/> 2 <input type="checkbox"/> 1	評価 3・1の理由	
	今後の方向性	<input checked="" type="checkbox"/> 継続 <input type="checkbox"/> 継続(一部見直し) <input type="checkbox"/> 拡充 <input type="checkbox"/> 縮小 <input type="checkbox"/> 終了			
	方向性の理由	地域・児童の実態を踏まえた創意ある教育課程の編成・実施を進める。			

(5)【備考】

備考	比較参考値 (他自治体での類似事業の例など)	
----	---------------------------	--

事務事業評価調査票

継続

(1)【基本事項】

プロフィール	年 度	平成 29 年 度							
	事 業 名	相楽小学校教育振興事業費							
	予 算 科 目	予算コード	2097	会 計	1				
		款	9	教育費	項	2	小学校費	目	2
	所 管	部	教育部	課	学校教育課	係	学務係		
総合計画	基本方針	4	豊かな心を育む教育・文化の創造		施策目標	(2)	一人ひとりの子どもの可能性を伸ばす教育の充実と地域連携		
	施 策	21	子どもの可能性を伸ばす教育の推進		主な取組	(3)ア)	地域の特徴を活かした教育内容の充実 ア)郷土教育の充実		

(2)【計画】

事業概要 要法	目 的	対 象 者 <input type="checkbox"/> 全市民 <input checked="" type="checkbox"/> 児童・子育て世帯 <input type="checkbox"/> 高齢者 <input type="checkbox"/> 障害者 <input type="checkbox"/> 低所得者 <input type="checkbox"/> 観光客 <input type="checkbox"/> その他								
	要 件	相楽小学校 児童								
	目 的	児童の学力及び体力の向上、豊かな心の育成に資するため						対象者概数	409 人	
	事業区分	法律の根拠	<input type="checkbox"/> 法定受託 <input checked="" type="checkbox"/> 義務1 <input type="checkbox"/> 義務2 <input type="checkbox"/> 努力義務						事業	<input type="checkbox"/> 一般 <input checked="" type="checkbox"/> 内部
			法律外実施義務 <input type="checkbox"/> 有 <input checked="" type="checkbox"/> 無							
		市の例規	<input type="checkbox"/> 条例 <input type="checkbox"/> 規則 <input type="checkbox"/> 告示（要綱）・訓令（規程）						市独自上乗せ	<input type="checkbox"/> 有 <input checked="" type="checkbox"/> 無
事業形態	<input checked="" type="checkbox"/> 直接実施 <input type="checkbox"/> 補助 <input type="checkbox"/> 委託・指定管理 <input type="checkbox"/> 貸付									
	補助・委託先									

(3)【実施】

コスト	決算額(千円)	決算額 (歳出)	国庫 (歳入)	府 (歳入)	市債 (歳入)	その他 (歳入)	一般財源		
		1,810	44				1,766		
	決算額の主な内訳	児童の教育振興に要した経費である。 児童用副読本(道徳、体育)の購入費や、教材用備品購入費(体育教材備品、理科教材備品など)、図書購入費などを支出した。							
	活動実績	単 位	H27	H28	前年比	H29	前年比	H30(見込)	前年比
	児童数	人	394	396	+1%	409	+3%	421	+3%
	実施結果	消耗品費、教材用備品、図書購入、卒業記念品、祝い品等に使用した。							

(4)【評価】

総合評価	3:良好 2:概ね通常の成果 1:事業の実施に問題	事業実施 総計推進	<input type="checkbox"/> 3 <input checked="" type="checkbox"/> 2 <input type="checkbox"/> 1	評価 3・1の理由	
		コスト削減 効率化 事務改善	<input type="checkbox"/> 3 <input checked="" type="checkbox"/> 2 <input type="checkbox"/> 1	評価 3・1の理由	
	今後の方向性	<input checked="" type="checkbox"/> 継続 <input type="checkbox"/> 継続(一部見直し) <input type="checkbox"/> 拡充 <input type="checkbox"/> 縮小 <input type="checkbox"/> 終了			
	方向性の理由	地域・児童の実態を踏まえた創意ある教育課程の編成・実施を進める。			

(5)【備考】

備考	比較参考値 (他自治体での類似事業の例など)	
----	---------------------------	--

事務事業評価調査票

継続

(1)【基本事項】

プロフィール	年度	平成 29 年度	
	事業名	高の原小学校教育振興事業費	
	予算科目	予算コード 2101 会計 1	
	款 9 教育費	項 2 小学校費	目 2 教育振興費
	所 管	部 教育部	課 学校教育課
総合計画	基本方針	4 豊かな心を育む教育・文化の創造	施策目標 (2) 一人ひとりの子どもの可能性を伸ばす教育の充実と地域連携
	施策	21 子どもの可能性を伸ばす教育の推進	主な取組 (3)ア 地域の特徴を活かした教育内容の充実 ア) 郷土教育の充実

(2)【計画】

事業概要	目 的	対 象 者 <input type="checkbox"/> 全市民 <input checked="" type="checkbox"/> 児童・子育て世帯 <input type="checkbox"/> 高齢者 <input type="checkbox"/> 障害者 <input type="checkbox"/> 低所得者 <input type="checkbox"/> 観光客 <input type="checkbox"/> その他	
	要 件	高の原小学校 児童	
	目 的	児童の学力及び体力の向上、豊かな心の育成に資するため	対象者概数 336 人
	事業区分	法律の根拠	<input type="checkbox"/> 法定受託 <input checked="" type="checkbox"/> 義務1 <input type="checkbox"/> 義務2 <input type="checkbox"/> 努力義務 <input type="checkbox"/> 事業 <input type="checkbox"/> 一般 <input checked="" type="checkbox"/> 内部
		法律外実施義務	<input type="checkbox"/> 有 <input checked="" type="checkbox"/> 無
	市の例規	<input type="checkbox"/> 条例 <input type="checkbox"/> 規則 <input type="checkbox"/> 告示（要綱）・訓令（規程）市独自上乗せ <input type="checkbox"/> 有 <input checked="" type="checkbox"/> 無	
事業形態	<input checked="" type="checkbox"/> 直接実施 <input type="checkbox"/> 補助 <input type="checkbox"/> 委託・指定管理 <input type="checkbox"/> 貸付		
	補助・委託先		

(3)【実施】

コスト	決算額(千円)	決算額(歳出)	国庫(歳入)	府(歳入)	市債(歳入)	その他(歳入)	一般財源		
		1,546					1,546		
	決算額の主な内訳	児童の教育振興に要した経費である。児童用副読本(道徳、体育)の購入費や、教材用備品購入費(音楽教材備品、体育教材備品など)、図書購入費などを支出した。							
	活動実績	単 位	H27	H28	前年比	H29	前年比	H30(見込)	前年比
	児童数	人	363	358	-1%	336	-6%	336	-
	実施結果	消耗品費、教材用備品、図書購入、卒業記念品、祝い品等に使用した。							

(4)【評価】

総合評価	3:良好 2:概ね通常の成果 1:事業の実施に問題	事業実施 総計推進	<input type="checkbox"/> 3 <input checked="" type="checkbox"/> 2 <input type="checkbox"/> 1	評価 3・1の理由	
		コスト削減 効率化 事務改善	<input type="checkbox"/> 3 <input checked="" type="checkbox"/> 2 <input type="checkbox"/> 1	評価 3・1の理由	
	今後の方向性	<input checked="" type="checkbox"/> 継続 <input type="checkbox"/> 継続(一部見直し) <input type="checkbox"/> 拡充 <input type="checkbox"/> 縮小 <input type="checkbox"/> 終了			
	方向性の理由	地域・児童の実態を踏まえた創意ある教育課程の編成・実施を進める。			

(5)【備考】

備考	比較参考値 (他自治体での類似事業の例など)	
----	---------------------------	--

事務事業評価調査票

継続

(1)【基本事項】

プロフィール	年度	平成 29 年度	
	事業名	木津川台小学校教育振興事業費	
	予算科目	予算コード 2105	会計 1
	所管	部 教育部	課 学校教育課
	係	学務係	
総合計画	基本方針	4 豊かな心を育む教育・文化の創造	施策目標 (2) 一人ひとりの子どもの可能性を伸ばす教育の充実と地域連携
	施策	21 子どもの可能性を伸ばす教育の推進	主な取組 ③ア) 地域の特徴を活かした教育内容の充実 ア) 郷土教育の充実

(2)【計画】

事業概要	目的	対象者 <input type="checkbox"/> 全市民 <input checked="" type="checkbox"/> 児童・子育て世帯 <input type="checkbox"/> 高齢者 <input type="checkbox"/> 障害者 <input type="checkbox"/> 低所得者 <input type="checkbox"/> 観光客 <input type="checkbox"/> その他	
	要件	木津川台小学校 児童	
	目的	児童の学力及び体力の向上、豊かな心の育成に資するため	対象者概数 535 人
	事業区分	法律の根拠 <input type="checkbox"/> 法定受託 <input checked="" type="checkbox"/> 義務1 <input type="checkbox"/> 義務2 <input type="checkbox"/> 努力義務 <input type="checkbox"/> 法律外実施義務 <input type="checkbox"/> 有 <input checked="" type="checkbox"/> 無	事業 <input type="checkbox"/> 一般 <input checked="" type="checkbox"/> 内部
	事業形態	市の例規 <input type="checkbox"/> 条例 <input type="checkbox"/> 規則 <input type="checkbox"/> 告示（要綱）・訓令（規程）市独自上乗せ <input type="checkbox"/> 有 <input checked="" type="checkbox"/> 無	
方法	<input checked="" type="checkbox"/> 直接実施 <input type="checkbox"/> 補助 <input type="checkbox"/> 委託・指定管理 <input type="checkbox"/> 貸付		
	補助・委託先		

(3)【実施】

コスト	決算額(千円)	決算額(歳出)	国庫(歳入)	府(歳入)	市債(歳入)	その他(歳入)	一般財源	
		2,227	74				2,153	
	決算額の主な内訳	児童の教育振興に要した経費である。児童用副読本(道徳、体育)の購入費や、教材用備品購入費(理科教材備品、体育教材備品など)、図書購入費などを支出した。						
	活動実績	単位	H27	H28	前年比	H29	前年比	H30(見込)
	児童数	人	620	573	-8%	535	-7%	495
実施結果	消耗品費、教材用備品、図書購入、卒業記念品、祝い品等に使用した。							

(4)【評価】

総合評価	3:良好 2:概ね通常の成果 1:事業の実施に問題	事業実施 総計推進	<input type="checkbox"/> 3 <input checked="" type="checkbox"/> 2 <input type="checkbox"/> 1	評価 3・1の理由	
		コスト削減 効率化 事務改善	<input type="checkbox"/> 3 <input checked="" type="checkbox"/> 2 <input type="checkbox"/> 1	評価 3・1の理由	
	今後の方向性	<input checked="" type="checkbox"/> 継続 <input type="checkbox"/> 継続(一部見直し) <input type="checkbox"/> 拡充 <input type="checkbox"/> 縮小 <input type="checkbox"/> 終了			
	方向性の理由	地域・児童の実態を踏まえた創意ある教育課程の編成・実施を進める。			

(5)【備考】

備考	比較参考値 (他自治体での類似事業の例など)	
----	---------------------------	--

事務事業評価調査票

継続

(1)【基本事項】

プロフィール	年 度	平成 29 年 度							
	事 業 名	相楽台小学校教育振興事業費							
	予 算 科 目	予算コード	2109	会 計	1				
		款	9	教育費	項	2	小学校費	目	2
	所 管	部	教育部	課	学校教育課	係	学務係		
総合計画	基本方針	4	豊かな心を育む教育・文化の創造		施策目標	(2)	一人ひとりの子どもの可能性を伸ばす教育の充実と地域連携		
	施 策	21	子どもの可能性を伸ばす教育の推進		主な取組	(3)ア)	地域の特徴を活かした教育内容の充実 ア)郷土教育の充実		

(2)【計画】

事業概要	目 的	対 象 者 <input type="checkbox"/> 全市民 <input checked="" type="checkbox"/> 児童・子育て世帯 <input type="checkbox"/> 高齢者 <input type="checkbox"/> 障害者 <input type="checkbox"/> 低所得者 <input type="checkbox"/> 観光客 <input type="checkbox"/> その他								
	要 件	相楽台小学校 児童								
	目 的	児童の学力及び体力の向上、豊かな心の育成に資するため						対象者概数	232 人	
	事業区分	法律の根拠	<input type="checkbox"/> 法定受託 <input checked="" type="checkbox"/> 義務1 <input type="checkbox"/> 義務2 <input type="checkbox"/> 努力義務						事業	<input type="checkbox"/> 一般 <input checked="" type="checkbox"/> 内部
			法律外実施義務 <input type="checkbox"/> 有 <input checked="" type="checkbox"/> 無							
		市の例規	<input type="checkbox"/> 条例 <input type="checkbox"/> 規則 <input type="checkbox"/> 告示（要綱）・訓令（規程）						市独自上乗せ	<input type="checkbox"/> 有 <input checked="" type="checkbox"/> 無
事業形態	<input checked="" type="checkbox"/> 直接実施 <input type="checkbox"/> 補助 <input type="checkbox"/> 委託・指定管理 <input type="checkbox"/> 貸付									
	補助・委託先									

(3)【実施】

コスト	決算額(千円)	決算額 (歳出)	国庫 (歳入)	府 (歳入)	市債 (歳入)	その他 (歳入)	一般財源		
		1,263					1,263		
	決算額の主な内訳	児童の教育振興に要した経費である。 児童用副読本(道徳、体育)の購入費や、教材用備品購入費(算数教材備品、情報教育教材備品など)、図書購入費などを支出した。							
	活動実績	単 位	H27	H28	前年比	H29	前年比	H30(見込)	前年比
	児童数	人	239	232	-3%	232	-	229	-1%
	実施結果	消耗品費、教材用備品、図書購入、卒業記念品、祝い品等に使用した。							

(4)【評価】

総合評価	3:良好 2:概ね通常の成果 1:事業の実施に問題	事業実施 総計推進	<input type="checkbox"/> 3 <input checked="" type="checkbox"/> 2 <input type="checkbox"/> 1	評価 3・1の理由	
		コスト削減 効率化 事務改善	<input type="checkbox"/> 3 <input checked="" type="checkbox"/> 2 <input type="checkbox"/> 1	評価 3・1の理由	
	今後の方向性	<input checked="" type="checkbox"/> 継続 <input type="checkbox"/> 継続(一部見直し) <input type="checkbox"/> 拡充 <input type="checkbox"/> 縮小 <input type="checkbox"/> 終了			
	方向性の理由	地域・児童の実態を踏まえた創意ある教育課程の編成・実施を進める。			

(5)【備考】

備考	比較参考値 (他自治体での類似事業の例など)	
----	---------------------------	--

事務事業評価調査票

継続

(1)【基本事項】

プロフィール	年度	平成 29 年度		
	事業名	梅美台小学校教育振興事業費		
	予算科目	予算コード 2113	会計 1	
	所管	部 教育部	課 学校教育課	
	係	学務係		
総合計画	基本方針	4 豊かな心を育む教育・文化の創造	施策目標 (2)	一人ひとりの子どもの可能性を伸ばす教育の充実と地域連携
	施策	21 子どもの可能性を伸ばす教育の推進	主な取組 (3ア)	地域の特徴を活かした教育内容の充実 ア) 郷土教育の充実

(2)【計画】

事業概要	目的	対象者 <input type="checkbox"/> 全市民 <input checked="" type="checkbox"/> 児童・子育て世帯 <input type="checkbox"/> 高齢者 <input type="checkbox"/> 障害者 <input type="checkbox"/> 低所得者 <input type="checkbox"/> 観光客 <input type="checkbox"/> その他	
	要件	梅美台小学校 児童	
	目的	児童の学力及び体力の向上、豊かな心の育成に資するため	対象者概数 1,071 人
	事業区分	法律の根拠 <input type="checkbox"/> 法定受託 <input checked="" type="checkbox"/> 義務1 <input type="checkbox"/> 義務2 <input type="checkbox"/> 努力義務 <input type="checkbox"/> 市独自上乗せ <input type="checkbox"/> 有 <input checked="" type="checkbox"/> 無	事業 <input type="checkbox"/> 一般 <input checked="" type="checkbox"/> 内部
	事業形態	<input checked="" type="checkbox"/> 直接実施 <input type="checkbox"/> 補助 <input type="checkbox"/> 委託・指定管理 <input type="checkbox"/> 貸付	
方法	補助・委託先		

(3)【実施】

コスト	決算額(千円)	決算額(歳出)	国庫(歳入)	府(歳入)	市債(歳入)	その他(歳入)	一般財源	
		3,744	17				3,727	
	決算額の主な内訳	児童の教育振興に要した経費である。児童用副読本(道徳、体育)の購入費や、教材用備品購入費(体育教材備品、図工教材備品など)、図書購入費などを支出した。						
	活動実績	単位	H27	H28	前年比	H29	前年比	H30(見込)
	児童数	人	998	1035	+4%	1071	+3%	1054
実施結果		消耗品費、教材用備品、図書購入、卒業記念品、祝い品等に使用した。						

(4)【評価】

総合評価	3:良好 2:概ね通常の成果 1:事業の実施に問題	事業実施 総計推進	<input type="checkbox"/> 3 <input checked="" type="checkbox"/> 2 <input type="checkbox"/> 1	評価 3・1の理由	
		コスト削減 効率化 事務改善	<input type="checkbox"/> 3 <input checked="" type="checkbox"/> 2 <input type="checkbox"/> 1	評価 3・1の理由	
	今後の方向性	<input checked="" type="checkbox"/> 継続 <input type="checkbox"/> 継続(一部見直し) <input type="checkbox"/> 拡充 <input type="checkbox"/> 縮小 <input type="checkbox"/> 終了			
	方向性の理由	地域・児童の実態を踏まえた創意ある教育課程の編成・実施を進める。			

(5)【備考】

備考	比較参考値 (他自治体での類似事業の例など)	
----	---------------------------	--

事務事業評価調査票

継続

(1)【基本事項】

プロフィール	年度	平成 29 年度	
	事業名	加茂小学校教育振興事業費	
	予算科目	予算コード 2117	会計 1
	款 9 教育費	項 2 小学校費	目 2 教育振興費
	所 管	部 教育部	課 学校教育課
総合計画	基本方針	4 豊かな心を育む教育・文化の創造	施策目標 (2) 一人ひとりの子どもの可能性を伸ばす教育の充実と地域連携
	施策	21 子どもの可能性を伸ばす教育の推進	主な取組 (3)ア 地域の特徴を活かした教育内容の充実 ア) 郷土教育の充実

(2)【計画】

事業の概要	目 的	対 象 者 <input type="checkbox"/> 全市民 <input checked="" type="checkbox"/> 児童・子育て世帯 <input type="checkbox"/> 高齢者 <input type="checkbox"/> 障害者 <input type="checkbox"/> 低所得者 <input type="checkbox"/> 観光客 <input type="checkbox"/> その他		
	要 件	加茂小学校 児童		
	目 的	児童の学力及び体力の向上、豊かな心の育成に資するため	対象者概数 328 人	
	事業区分	法律の根拠	<input type="checkbox"/> 法定受託 <input checked="" type="checkbox"/> 義務1 <input type="checkbox"/> 義務2 <input type="checkbox"/> 努力義務	事業 <input type="checkbox"/> 一般 <input checked="" type="checkbox"/> 内部
		法律外実施義務	<input type="checkbox"/> 有 <input checked="" type="checkbox"/> 無	
市例規	<input type="checkbox"/> 条例 <input type="checkbox"/> 規則 <input type="checkbox"/> 告示（要綱）・訓令（規程）	市独自上乗せ <input type="checkbox"/> 有 <input checked="" type="checkbox"/> 無		
事業形態	<input checked="" type="checkbox"/> 直接実施 <input type="checkbox"/> 補助 <input type="checkbox"/> 委託・指定管理 <input type="checkbox"/> 貸付			
	補助・委託先			

(3)【実施】

コスト	決算額(千円)	決算額(歳出)	国庫(歳入)	府(歳入)	市債(歳入)	その他(歳入)	一般財源	
		1,638					1,638	
	決算額の主な内訳	児童の教育振興に要した経費である。児童用副読本(道徳、体育)の購入費や、教材用備品購入費(情報教育教材備品、体育教材備品など)、図書購入費などを支出した。						
	活動実績	単 位	H27	H28	前年比	H29	前年比	H30(見込)
	児童数	人	375	351	-6%	328	-7%	310
実施結果	消耗品費、教材用備品、図書購入、卒業記念品、祝い品等に使用した。							

(4)【評価】

総合評価	3:良好 2:概ね通常の成果 1:事業の実施に問題	事業実施 総計推進	<input type="checkbox"/> 3 <input checked="" type="checkbox"/> 2 <input type="checkbox"/> 1	評価 3・1の理由	
		コスト削減 効率化 事務改善	<input type="checkbox"/> 3 <input checked="" type="checkbox"/> 2 <input type="checkbox"/> 1	評価 3・1の理由	
	今後の方向性	<input checked="" type="checkbox"/> 継続 <input type="checkbox"/> 継続(一部見直し) <input type="checkbox"/> 拡充 <input type="checkbox"/> 縮小 <input type="checkbox"/> 終了			
	方向性の理由	地域・児童の実態を踏まえた創意ある教育課程の編成・実施を進める。			

(5)【備考】

備考	比較参考値 (他自治体での類似事業の例など)	
----	---------------------------	--

事務事業評価調査票

継続

(1)【基本事項】

プロフィール	年度	平成 29 年度	
	事業名	恭仁小学校教育振興事業費	
	予算科目	予算コード 2121	会計 1
		款 9 教育費	項 2 小学校費
		目 2 教育振興費	
所管	部 教育部	課 学校教育課	係 学務係
総合計画	基本方針	4 豊かな心を育む教育・文化の創造	施策目標 (2) 一人ひとりの子どもの可能性を伸ばす教育の充実と地域連携
	施策	21 子どもの可能性を伸ばす教育の推進	主な取組 (3)ア 地域の特徴を活かした教育内容の充実 ア) 郷土教育の充実

(2)【計画】

事業の概要	目的	対象者 <input type="checkbox"/> 全市民 <input checked="" type="checkbox"/> 児童・子育て世帯 <input type="checkbox"/> 高齢者 <input type="checkbox"/> 障害者 <input type="checkbox"/> 低所得者 <input type="checkbox"/> 観光客 <input type="checkbox"/> その他	
	要件	恭仁小学校 児童	
	目的	児童の学力及び体力の向上、豊かな心の育成に資するため	対象者概数 42 人
	事業区分	法律の根拠	<input type="checkbox"/> 法定受託 <input checked="" type="checkbox"/> 義務1 <input type="checkbox"/> 義務2 <input type="checkbox"/> 努力義務 <input type="checkbox"/> 事業 <input type="checkbox"/> 一般 <input checked="" type="checkbox"/> 内部
		法律外実施義務	<input type="checkbox"/> 有 <input checked="" type="checkbox"/> 無
	市の例規	<input type="checkbox"/> 条例 <input type="checkbox"/> 規則 <input type="checkbox"/> 告示（要綱）・訓令（規程）	市独自上乗せ <input type="checkbox"/> 有 <input checked="" type="checkbox"/> 無
事業形態	<input checked="" type="checkbox"/> 直接実施 <input type="checkbox"/> 補助 <input type="checkbox"/> 委託・指定管理 <input type="checkbox"/> 貸付		
	補助・委託先		

(3)【実施】

コスト	決算額(千円)	決算額(歳出)	国庫(歳入)	府(歳入)	市債(歳入)	その他(歳入)	一般財源	
		505					505	
	決算額の主な内訳	児童の教育振興に要した経費である。児童用副読本(道徳、体育)の購入費や、教材用備品購入費(理科教材備品、保健教材備品など)、図書購入費などを支出した。						
	活動実績	単位	H27	H28	前年比	H29	前年比	H30(見込)
	児童数	人	46	44	-4%	42	-5%	44
	実施結果	消耗品費、教材用備品、図書購入、卒業記念品、祝い品等に使用した。						

(4)【評価】

総合評価	3:良好 2:概ね通常の成果 1:事業の実施に問題	事業実施 総計推進	<input type="checkbox"/> 3 <input checked="" type="checkbox"/> 2 <input type="checkbox"/> 1	評価 3・1の理由	
		コスト削減 効率化 事務改善	<input type="checkbox"/> 3 <input checked="" type="checkbox"/> 2 <input type="checkbox"/> 1	評価 3・1の理由	
	今後の方向性	<input checked="" type="checkbox"/> 継続 <input type="checkbox"/> 継続(一部見直し) <input type="checkbox"/> 拡充 <input type="checkbox"/> 縮小 <input type="checkbox"/> 終了			
	方向性の理由	地域・児童の実態を踏まえた創意ある教育課程の編成・実施を進める。			

(5)【備考】

備考	比較参考値 (他自治体での類似事業の例など)	
----	---------------------------	--

事務事業評価調査票

継続

(1)【基本事項】

プロフィール	年 度	平成 29 年 度	
	事 業 名	南加茂台小学校教育振興事業費	
	予算科目	予算コード 2129	会 計 1
	所 管	部 教育部	課 学校教育課
	係	学務係	
総合計画	基本方針	4 豊かな心を育む教育・文化の創造	施策目標 (2) 一人ひとりの子どもの可能性を伸ばす教育の充実と地域連携
	施 策	21 子どもの可能性を伸ばす教育の推進	主な取組 ③ア) 地域の特徴を活かした教育内容の充実 ア) 郷土教育の充実

(2)【計画】

事業概要	目 的	対 象 者 <input type="checkbox"/> 全市民 <input checked="" type="checkbox"/> 児童・子育て世帯 <input type="checkbox"/> 高齢者 <input type="checkbox"/> 障害者 <input type="checkbox"/> 低所得者 <input type="checkbox"/> 観光客 <input type="checkbox"/> その他		
	要 件	南加茂台小学校 児童		
	目 的	児童の学力及び体力の向上、豊かな心の育成に資するため	対象者概数 180 人	
	事業区分	法律の根拠	<input type="checkbox"/> 法定受託 <input checked="" type="checkbox"/> 義務1 <input type="checkbox"/> 義務2 <input type="checkbox"/> 努力義務	事業 <input type="checkbox"/> 一般 <input checked="" type="checkbox"/> 内部
		法律外実施義務	<input type="checkbox"/> 有 <input checked="" type="checkbox"/> 無	
市例規	<input type="checkbox"/> 条例 <input type="checkbox"/> 規則 <input type="checkbox"/> 告示（要綱）・訓令（規程）	市独自上乗せ <input type="checkbox"/> 有 <input checked="" type="checkbox"/> 無		
事業形態	<input checked="" type="checkbox"/> 直接実施 <input type="checkbox"/> 補助 <input type="checkbox"/> 委託・指定管理 <input type="checkbox"/> 貸付			
	補助・委託先			

(3)【実施】

コスト	決算額(千円)	決算額(歳出)	国庫(歳入)	府(歳入)	市債(歳入)	その他(歳入)	一般財源	
		986					986	
	決算額の主な内訳	児童の教育振興に要した経費である。児童用副読本(道徳、体育)の購入費や、教材用備品購入費(家庭科教材備品、理科教材備品など)、図書購入費などを支出した。						
	活動実績	単 位	H27	H28	前年比	H29	前年比	H30(見込)
	児童数	人	226	198	-12%	180	-9%	172
実施結果	消耗品費、教材用備品、図書購入、卒業記念品、祝い品等に使用した。							

(4)【評価】

総合評価	3:良好 2:概ね通常の成果 1:事業の実施に問題	事業実施 総計推進	<input type="checkbox"/> 3 <input checked="" type="checkbox"/> 2 <input type="checkbox"/> 1	評価 3・1の理由	
		コスト削減 効率化 事務改善	<input type="checkbox"/> 3 <input checked="" type="checkbox"/> 2 <input type="checkbox"/> 1	評価 3・1の理由	
		今後の方向性	<input checked="" type="checkbox"/> 継続 <input type="checkbox"/> 継続(一部見直し) <input type="checkbox"/> 拡充 <input type="checkbox"/> 縮小 <input type="checkbox"/> 終了		
	方向性の理由	地域・児童の実態を踏まえた創意ある教育課程の編成・実施を進める。			

(5)【備考】

備考	比較参考値 (他自治体での類似事業の例など)	
----	---------------------------	--

事務事業評価調査票

継続

(1)【基本事項】

プロフィール	年度	平成 29 年度	
	事業名	上粕小学校教育振興事業費	
	予算科目	予算コード	2133
		会計	1
	所管	部	教育部
総合計画	課	学校教育課	
	係	学務係	
総合計画	基本方針	4 豊かな心を育む教育・文化の創造	
	施策	21 子どもの可能性を伸ばす教育の推進	
施策目標	(2)	一人ひとりの子どもの可能性を伸ばす教育の充実と地域連携	
主な取組	(3)ア)	地域の特徴を活かした教育内容の充実 ア)郷土教育の充実	

(2)【計画】

事業概要	対象者	<input type="checkbox"/> 全市民 <input checked="" type="checkbox"/> 児童・子育て世帯 <input type="checkbox"/> 高齢者 <input type="checkbox"/> 障害者 <input type="checkbox"/> 低所得者 <input type="checkbox"/> 観光客 <input type="checkbox"/> その他							
	要件	上粕小学校 児童							
	目的	児童の学力及び体力の向上、豊かな心の育成に資するため					対象者概数	180 人	
	事業区分	法律の根拠	<input type="checkbox"/> 法定受託 <input checked="" type="checkbox"/> 義務1 <input type="checkbox"/> 義務2 <input type="checkbox"/> 努力義務					事業	<input type="checkbox"/> 一般 <input checked="" type="checkbox"/> 内部
		法律外実施義務	<input type="checkbox"/> 有 <input checked="" type="checkbox"/> 無						
事業形態	市の例規	<input type="checkbox"/> 条例 <input type="checkbox"/> 規則 <input type="checkbox"/> 告示（要綱）・訓令（規程）					市独自上乗せ	<input type="checkbox"/> 有 <input checked="" type="checkbox"/> 無	
	事業形態	<input checked="" type="checkbox"/> 直接実施 <input type="checkbox"/> 補助 <input type="checkbox"/> 委託・指定管理 <input type="checkbox"/> 貸付							
補助・委託先									

(3)【実施】

コスト	決算額(千円)	決算額(歳出)	国庫(歳入)	府(歳入)	市債(歳入)	その他(歳入)	一般財源		
		995					995		
	決算額の主な内訳	児童の教育振興に要した経費である。 児童用副読本(道徳、体育)の購入費や、教材用備品購入費(体育教材備品、情報教育教材備品など)、図書購入費などを支出した。							
	活動実績	単位	H27	H28	前年比	H29	前年比	H30(見込)	前年比
	児童数	人	190	188	-1%	180	-4%	182	+1%
実施結果	消耗品費、教材用備品、図書購入、卒業記念品、祝い品等に使用した。								

(4)【評価】

総合評価	3:良好 2:概ね通常の成果 1:事業の実施に問題	事業実施 総計推進	<input type="checkbox"/> 3 <input checked="" type="checkbox"/> 2 <input type="checkbox"/> 1	評価 3・1の理由	
		コスト削減 効率化 事務改善	<input type="checkbox"/> 3 <input checked="" type="checkbox"/> 2 <input type="checkbox"/> 1	評価 3・1の理由	
	今後の方向性	<input checked="" type="checkbox"/> 継続 <input type="checkbox"/> 継続(一部見直し) <input type="checkbox"/> 拡充 <input type="checkbox"/> 縮小 <input type="checkbox"/> 終了			
方向性の理由	地域・児童の実態を踏まえた創意ある教育課程の編成・実施を進める。				

(5)【備考】

備考	比較参考値 (他自治体での類似事業の例など)	
----	---------------------------	--

事務事業評価調査票

継続

(1)【基本事項】

プロフィール	年度	平成 29 年度	
	事業名	棚倉小学校教育振興事業費	
	予算科目	予算コード 2137	会計 1
	所管	部 教育部	課 学校教育課
	係	学務係	
総合計画	基本方針	4 豊かな心を育む教育・文化の創造	施策目標 (2) 一人ひとりの子どもの可能性を伸ばす教育の充実と地域連携
	施策	21 子どもの可能性を伸ばす教育の推進	主な取組 ③ア) 地域の特徴を活かした教育内容の充実 ア) 郷土教育の充実

(2)【計画】

事業概要	目的	対象者 <input type="checkbox"/> 全市民 <input checked="" type="checkbox"/> 児童・子育て世帯 <input type="checkbox"/> 高齢者 <input type="checkbox"/> 障害者 <input type="checkbox"/> 低所得者 <input type="checkbox"/> 観光客 <input type="checkbox"/> その他		
	要件	棚倉小学校 児童		
	目的	児童の学力及び体力の向上、豊かな心の育成に資するため	対象者概数 338 人	
	事業区分	法律の根拠	<input type="checkbox"/> 法定受託 <input checked="" type="checkbox"/> 義務1 <input type="checkbox"/> 義務2 <input type="checkbox"/> 努力義務	事業 <input type="checkbox"/> 一般 <input checked="" type="checkbox"/> 内部
		法律外実施義務	<input type="checkbox"/> 有 <input checked="" type="checkbox"/> 無	
事業形態	市の例規	<input type="checkbox"/> 条例 <input type="checkbox"/> 規則 <input type="checkbox"/> 告示（要綱）・訓令（規程）	市独自上乗せ <input type="checkbox"/> 有 <input checked="" type="checkbox"/> 無	
	事業形態	<input checked="" type="checkbox"/> 直接実施 <input type="checkbox"/> 補助 <input type="checkbox"/> 委託・指定管理 <input type="checkbox"/> 貸付		
補助・委託先				

(3)【実施】

コスト	決算額(千円)	決算額(歳出)	国庫(歳入)	府(歳入)	市債(歳入)	その他(歳入)	一般財源	
		1,584					1,584	
	決算額の主な内訳	児童の教育振興に要した経費である。 児童用副読本(道徳、体育)の購入費や、教材用備品購入費(情報教育教材備品、黒板など)、図書購入費などを支出した。						
	活動実績	単位	H27	H28	前年比	H29	前年比	H30(見込)
	児童数	人	333	333	-	338	+2%	316
実施結果	消耗品費、教材用備品、図書購入、卒業記念品、祝い品等に使用した。							

(4)【評価】

総合評価	3:良好 2:概ね通常の成果 1:事業の実施に問題	事業実施 総計推進	<input type="checkbox"/> 3 <input checked="" type="checkbox"/> 2 <input type="checkbox"/> 1	評価 3・1の理由	
		コスト削減 効率化 事務改善	<input type="checkbox"/> 3 <input checked="" type="checkbox"/> 2 <input type="checkbox"/> 1	評価 3・1の理由	
	今後の方向性	<input checked="" type="checkbox"/> 継続 <input type="checkbox"/> 継続(一部見直し) <input type="checkbox"/> 拡充 <input type="checkbox"/> 縮小 <input type="checkbox"/> 終了			
	方向性の理由	地域・児童の実態を踏まえた創意ある教育課程の編成・実施を進める。			

(5)【備考】

備考	比較参考値 (他自治体での類似事業の例など)	
----	---------------------------	--

事務事業評価調査票

継続

(1)【基本事項】

プロフィール	年度	平成 29 年度	
	事業名	州見台小学校教育振興事業費	
	予算科目	予算コード 2593	会計 1
	所管	部 教育部	課 学校教育課
	係	学務係	
総合計画	基本方針	4 豊かな心を育む教育・文化の創造	施策目標 (2) 一人ひとりの子どもの可能性を伸ばす教育の充実と地域連携
	施策	21 子どもの可能性を伸ばす教育の推進	主な取組 (3)ア) 地域の特徴を活かした教育内容の充実 ア) 郷土教育の充実

(2)【計画】

事業概要	目的	対象者 <input type="checkbox"/> 全市民 <input checked="" type="checkbox"/> 児童・子育て世帯 <input type="checkbox"/> 高齢者 <input type="checkbox"/> 障害者 <input type="checkbox"/> 低所得者 <input type="checkbox"/> 観光客 <input type="checkbox"/> その他		
	要件	州見台小学校 児童		
	目的	児童の学力及び体力の向上、豊かな心の育成に資するため	対象者概数 779 人	
	事業区分	法律の根拠	<input type="checkbox"/> 法定受託 <input checked="" type="checkbox"/> 義務1 <input type="checkbox"/> 義務2 <input type="checkbox"/> 努力義務	事業 <input type="checkbox"/> 一般 <input checked="" type="checkbox"/> 内部
		法律外実施義務	<input type="checkbox"/> 有 <input checked="" type="checkbox"/> 無	
事業形態	市の例規 <input type="checkbox"/> 条例 <input type="checkbox"/> 規則 <input type="checkbox"/> 告示（要綱）・訓令（規程）	市独自上乗せ <input type="checkbox"/> 有 <input checked="" type="checkbox"/> 無		
補助・委託先	<input checked="" type="checkbox"/> 直接実施 <input type="checkbox"/> 補助 <input type="checkbox"/> 委託・指定管理 <input type="checkbox"/> 貸付			

(3)【実施】

コスト	決算額(千円)	決算額(歳出)	国庫(歳入)	府(歳入)	市債(歳入)	その他(歳入)	一般財源	
		2,804					2,804	
	決算額の主な内訳	児童の教育振興に要した経費である。児童用副読本(道徳、体育)の購入費や、教材用備品購入費(体育教材備品、ホワイトボードなど)、図書購入費などを支出した。						
	活動実績	単位	H27	H28	前年比	H29	前年比	H30(見込)
	児童数	人	811	780	-4%	779	-	729
実施結果	消耗品費、教材用備品、図書購入、卒業記念品、祝い品等に使用した。							

(4)【評価】

総合評価	3:良好 2:概ね通常の成果 1:事業の実施に問題	事業実施 総計推進	<input type="checkbox"/> 3 <input checked="" type="checkbox"/> 2 <input type="checkbox"/> 1	評価 3・1の理由	
		コスト削減 効率化 事務改善	<input type="checkbox"/> 3 <input checked="" type="checkbox"/> 2 <input type="checkbox"/> 1	評価 3・1の理由	
	今後の方向性	<input checked="" type="checkbox"/> 継続 <input type="checkbox"/> 継続(一部見直し) <input type="checkbox"/> 拡充 <input type="checkbox"/> 縮小 <input type="checkbox"/> 終了			
	方向性の理由	地域・児童の実態を踏まえた創意ある教育課程の編成・実施を進める。			

(5)【備考】

備考	比較参考値 (他自治体での類似事業の例など)	
----	---------------------------	--

事務事業評価調査票

継続

(1)【基本事項】

プロフィール	年度	平成 29 年度	
	事業名	就学援助事業費	
	予算科目	予算コード 3333	会計 1
	所管	部 教育部	課 学校教育課
	係	学校教育係	
総合計画	基本方針	4 豊かな心を育む教育・文化の創造	施策目標 (2) 一人ひとりの子どもの可能性を伸ばす教育の充実と地域連携
	施策	21 子どもの可能性を伸ばす教育の推進	主な取組 ① 学校教育の充実

(2)【計画】

事業の概要	目的	対象者 <input type="checkbox"/> 全市民 <input checked="" type="checkbox"/> 児童・子育て世帯 <input type="checkbox"/> 高齢者 <input type="checkbox"/> 障害者 <input checked="" type="checkbox"/> 低所得者 <input type="checkbox"/> 観光客 <input type="checkbox"/> その他		
	要件	経済的理由により就学困難と認められる児童の保護者及び特別支援学級在籍児童の保護者		
	目的	対象者に対し、就学に必要な費用の一部を援助することで児童に対し、平等な教育の機会を与えることを目的としている。		対象者概数 人
	事業区分	法律の根拠 <input type="checkbox"/> 法定受託 <input checked="" type="checkbox"/> 義務1 <input type="checkbox"/> 義務2 <input type="checkbox"/> 努力義務	事業 <input checked="" type="checkbox"/> 一般 <input type="checkbox"/> 内部	
	事業形態	市の例規 <input type="checkbox"/> 条例 <input type="checkbox"/> 規則 <input checked="" type="checkbox"/> 告示（要綱）・訓令（規程）市独自上乗せ <input type="checkbox"/> 有 <input checked="" type="checkbox"/> 無		
方法	補助・委託先	<input type="checkbox"/> 直接実施 <input checked="" type="checkbox"/> 補助 <input type="checkbox"/> 委託・指定管理 <input type="checkbox"/> 貸付		
	補助・委託先	小学校の保護者のうち低所得者		

(3)【実施】

コスト	決算額(千円)	決算額(歳出)	国庫(歳入)	府(歳入)	市債(歳入)	その他(歳入)	一般財源	
		41,041	990				40,051	
	決算額の主な内訳	就学援助費 575人に対し38,913,626円 就学奨励費 68人に対し2,126,887円						
	活動実績	単位	H27	H28	前年比	H29	前年比	H30(見込)
	支給者数	人	657	664	+1%	646	-3%	657
実施結果	援助を必要としている児童の保護者に対し、支給することができた。特に従来1学期末に支給していた新入学学用品費については、支給を早め5月に支給することができた。							

(4)【評価】

総合評価	3:良好 2:概ね通常の成果 1:事業の実施に問題	事業実施 総計推進	<input type="checkbox"/> 3 <input checked="" type="checkbox"/> 2 <input type="checkbox"/> 1	評価 3・1の理由
		コスト削減 効率化 事務改善	<input type="checkbox"/> 3 <input checked="" type="checkbox"/> 2 <input type="checkbox"/> 1	評価 3・1の理由
	今後の方向性	<input checked="" type="checkbox"/> 継続 <input type="checkbox"/> 継続（一部見直し） <input type="checkbox"/> 拡充 <input type="checkbox"/> 縮小 <input type="checkbox"/> 終了		
	方向性の理由	支給時期や内容の検討を行いつつ、引き続き実施する。		

(5)【備考】

備考	比較参考値 (他自治体での類似事業の例など)
----	---------------------------

事務事業評価調査票

継続

(1)【基本事項】

プロフィール	年度	平成 29 年度	
	事業名	教育振興事業費	
	予算科目	予算コード 3338	会計 1
	所管	部 教育部	課 学校教育課
	係	学務係	
総合計画	基本方針	4 豊かな心を育む教育・文化の創造	施策目標 (2) 一人ひとりの子どもの可能性を伸ばす教育の充実と地域連携
	施策	21 子どもの可能性を伸ばす教育の推進	主な取組 ① 学校教育の充実

(2)【計画】

事業概要	目的	対象者 <input type="checkbox"/> 全市民 <input checked="" type="checkbox"/> 児童・子育て世帯 <input type="checkbox"/> 高齢者 <input type="checkbox"/> 障害者 <input type="checkbox"/> 低所得者 <input type="checkbox"/> 観光客 <input type="checkbox"/> その他	
	要件	木津川市立全小学校児童	
	目的	児童の学力及び体力の向上、豊かな心の育成に資するため	対象者概数 人
	事業区分	法律の根拠 <input type="checkbox"/> 法定受託 <input checked="" type="checkbox"/> 義務1 <input type="checkbox"/> 義務2 <input type="checkbox"/> 努力義務 <input type="checkbox"/> 法律外実施義務 <input type="checkbox"/> 有 <input checked="" type="checkbox"/> 無	事業 <input checked="" type="checkbox"/> 一般 <input type="checkbox"/> 内部
	事業形態	市の例規 <input type="checkbox"/> 条例 <input checked="" type="checkbox"/> 規則 <input type="checkbox"/> 告示（要綱）・訓令（規程）市独自上乗せ <input type="checkbox"/> 有 <input checked="" type="checkbox"/> 無	
方法	<input checked="" type="checkbox"/> 直接実施 <input type="checkbox"/> 補助 <input type="checkbox"/> 委託・指定管理 <input type="checkbox"/> 貸付 補助・委託先		

(3)【実施】

コスト	決算額(千円)	決算額(歳出)	国庫(歳入)	府(歳入)	市債(歳入)	その他(歳入)	一般財源	
		13,746		1,282			12,464	
	決算額の主な内訳	教師用教科書・指導書(学級増や少人数学級対応分)・転入生用副読本の購入(2,040,253円)や、卒業記念品購入などに要した経費である。 また、芸術鑑賞開催負担金(1,441,800円)として、学校にて行う芸術鑑賞開催事業にかかる費用を支出した。 平成29年度は、自分たちの地域についての理解を深めることによる本市の魅力発見と再認識を目的としたふるさと学習(バス借上料903,960円)を市内の全小学校で実施した。						
	活動実績	単位	H27	H28	前年比	H29	前年比	H30(見込)
	市立小学校児童数	人	5,323	5,342	-	5,429	+2%	5,431
実施結果	児童生徒数増による教師用指導書・教科書の購入を行った。小学校の芸術鑑賞にかかる負担金を支出した。							

(4)【評価】

総合評価	3:良好 2:概ね通常の成果 1:事業の実施に問題	事業実施 総計推進	<input type="checkbox"/> 3 <input checked="" type="checkbox"/> 2 <input type="checkbox"/> 1	評価 3・1の理由	
		コスト削減 効率化 事務改善	<input type="checkbox"/> 3 <input checked="" type="checkbox"/> 2 <input type="checkbox"/> 1	評価 3・1の理由	
	今後の方向性	<input checked="" type="checkbox"/> 継続 <input type="checkbox"/> 継続(一部見直し) <input type="checkbox"/> 拡充 <input type="checkbox"/> 縮小 <input type="checkbox"/> 終了			
	方向性の理由	事業を継続する。			

(5)【備考】

備考	比較参考値 (他自治体での類似事業の例など)	
----	---------------------------	--

事務事業評価調査票

継続

(1)【基本事項】

プロフィール	年度	平成 29 年度	
	事業名	「もうすぐ1年生」体験入学推進事業費	
	予算科目	予算コード 3462	会計 1
	款 9 教育費	項 2 小学校費	目 2 教育振興費
	所 管	部 教育部	課 学校教育課
総合計画	基本方針	4 豊かな心を育む教育・文化の創造	施策目標 (2) 一人ひとりの子どもの可能性を伸ばす教育の充実と地域連携
	施策	21 子どもの可能性を伸ばす教育の推進	主な取組 ② 幼児教育の充実

(2)【計画】

事業概要	目 的	対 象 者 <input type="checkbox"/> 全市民 <input checked="" type="checkbox"/> 児童・子育て世帯 <input type="checkbox"/> 高齢者 <input type="checkbox"/> 障害者 <input type="checkbox"/> 低所得者 <input type="checkbox"/> 観光客 <input type="checkbox"/> その他	
	要 件	各小学校	
	目 的	幼稚園や保育所等の幼児が小学校入学後の生活習慣に早期に対応できるように各小学校が実施する体験入学や交流会に必要な物品等を購入する。 対象者概数 人	
	事業区分	法律の根拠 <input type="checkbox"/> 法定受託 <input type="checkbox"/> 義務1 <input type="checkbox"/> 義務2 <input checked="" type="checkbox"/> 努力義務 <input type="checkbox"/> 法律外実施義務 <input type="checkbox"/> 有 <input checked="" type="checkbox"/> 無	事業 <input checked="" type="checkbox"/> 一般 <input type="checkbox"/> 内部
	事業形態	市の例規 <input type="checkbox"/> 条例 <input type="checkbox"/> 規則 <input checked="" type="checkbox"/> 告示（要綱）・訓令（規程）市独自上乗せ <input type="checkbox"/> 有 <input checked="" type="checkbox"/> 無	
法 方	<input checked="" type="checkbox"/> 直接実施 <input type="checkbox"/> 補助 <input type="checkbox"/> 委託・指定管理 <input type="checkbox"/> 貸付		
法 方	補助・委託先		

(3)【実施】

コスト	決算額(千円)	決算額(歳出)	国庫(歳入)	府(歳入)	市債(歳入)	その他(歳入)	一般財源	
		875		437			438	
	決算額の主な内訳	事業実施に必要な消耗品費 853,503円 役務費 20,500円						
	活動実績	単 位	H27	H28	前年比	H29	前年比	H30(見込)
	小学校入学予定者数	人	960	817	-15%	869	+6%	912
実施結果	体験入学等事業参加幼児数	人	830	869	+5%	825	-5%	912
実施結果		次年度入学予定者のうち、ほとんどの幼児が体験入学等の事業に参加でき、その影響もあり多くの学校で「落ち着いて学習に取り組んでいる。」「チャイムのある生活にスムーズに適応している。」などの様子が確認できている。						

(4)【評価】

総合評価	3:良好 2:概ね通常の成果 1:事業の実施に問題	事業実施 総計推進	<input type="checkbox"/> 3 <input checked="" type="checkbox"/> 2 <input type="checkbox"/> 1	評価 3・1の理由	
		コスト削減 効率化 事務改善	<input type="checkbox"/> 3 <input checked="" type="checkbox"/> 2 <input type="checkbox"/> 1	評価 3・1の理由	
	今後の方向性	<input checked="" type="checkbox"/> 継続 <input type="checkbox"/> 継続（一部見直し） <input type="checkbox"/> 拡充 <input type="checkbox"/> 縮小 <input type="checkbox"/> 終了			
方向性の理由		取り組み内容の更なる向上や周知方法の改善等を行いつつ、事業を継続し実施する			

(5)【備考】

備考	比較参考値 (他自治体での類似事業の例など)	
----	---------------------------	--

事務事業評価調査票

継続

(1)【基本事項】

プロフィール	年度	平成 29 年度	
	事業名	城山台小学校教育振興事業費	
	予算科目	予算コード 3586	会計 1
	所管	部 教育部	課 学校教育課
	係	学務係	
総合計画	基本方針	4 豊かな心を育む教育・文化の創造	施策目標 (2) 一人ひとりの子どもの可能性を伸ばす教育の充実と地域連携
	施策	21 子どもの可能性を伸ばす教育の推進	主な取組 ③ア) 地域の特徴を活かした教育内容の充実 ア) 郷土教育の充実

(2)【計画】

事業概要	目的	対象者 <input type="checkbox"/> 全市民 <input checked="" type="checkbox"/> 児童・子育て世帯 <input type="checkbox"/> 高齢者 <input type="checkbox"/> 障害者 <input type="checkbox"/> 低所得者 <input type="checkbox"/> 観光客 <input type="checkbox"/> その他	
	要件	城山台小学校 児童	
	目的	児童の学力及び体力の向上、豊かな心の育成に資するため	対象者概数 448 人
	事業区分	法律の根拠 <input type="checkbox"/> 法定受託 <input checked="" type="checkbox"/> 義務1 <input type="checkbox"/> 義務2 <input type="checkbox"/> 努力義務 <input type="checkbox"/> 法律外実施義務 <input type="checkbox"/> 有 <input checked="" type="checkbox"/> 無	事業 <input type="checkbox"/> 一般 <input checked="" type="checkbox"/> 内部
	事業形態	市の例規 <input type="checkbox"/> 条例 <input type="checkbox"/> 規則 <input type="checkbox"/> 告示（要綱）・訓令（規程）市独自上乗せ <input type="checkbox"/> 有 <input checked="" type="checkbox"/> 無	
方法	<input checked="" type="checkbox"/> 直接実施 <input type="checkbox"/> 補助 <input type="checkbox"/> 委託・指定管理 <input type="checkbox"/> 貸付		
	補助・委託先		

(3)【実施】

コスト	決算額(千円)	決算額(歳出)	国庫(歳入)	府(歳入)	市債(歳入)	その他(歳入)	一般財源	
		2,095		95			2,000	
	決算額の主な内訳	児童の教育振興に要した経費である。 児童用副読本(道徳、体育)の購入費や、教材用備品購入費(情報教育教材備品、理科教材備品、体育科教材備品、学級数増加対応教材備品など)、図書購入費などを支出した。						
	活動実績	単 位	H27	H28	前年比	H29	前年比	H30(見込)
	児童数	人	205	320	+56%	448	+40%	597
実施結果		消耗品費、教材用備品、図書購入、卒業記念品、祝い品等に使用した。						

(4)【評価】

総合評価	3:良好 2:概ね通常の成果 1:事業の実施に問題	事業実施 総計推進	<input type="checkbox"/> 3 <input checked="" type="checkbox"/> 2 <input type="checkbox"/> 1	評価 3・1の理由	
		コスト削減 効率化 事務改善	<input type="checkbox"/> 3 <input checked="" type="checkbox"/> 2 <input type="checkbox"/> 1	評価 3・1の理由	
	今後の方向性	<input checked="" type="checkbox"/> 継続 <input type="checkbox"/> 継続(一部見直し) <input type="checkbox"/> 拡充 <input type="checkbox"/> 縮小 <input type="checkbox"/> 終了			
	方向性の理由	地域・児童の実態を踏まえた創意ある教育課程の編成・実施を進める。			

(5)【備考】

備考	比較参考値 (他自治体での類似事業の例など)	
----	---------------------------	--

事務事業評価調査票

継続

(1)【基本事項】

プロフィール	年度	平成 29 年度	
	事業名	ホップアップ学習事業費	
	予算科目	予算コード 3589	会計 1
	所管	部 教育部	課 学校教育課
	係	学校教育係	
総合計画	基本方針	4 豊かな心を育む教育・文化の創造	施策目標 (2) 一人ひとりの子どもの可能性を伸ばす教育の充実と地域連携
	施策	21 子どもの可能性を伸ばす教育の推進	主な取組 ① 学校教育の充実

(2)【計画】

事業概要	目的	対象者 <input type="checkbox"/> 全市民 <input checked="" type="checkbox"/> 児童・子育て世帯 <input type="checkbox"/> 高齢者 <input type="checkbox"/> 障害者 <input type="checkbox"/> 低所得者 <input type="checkbox"/> 観光客 <input type="checkbox"/> その他	
	要件	小学校3～6年生	
	目的	放課後や夏休みを利用し、学習意欲の向上や学習習慣の確立・対象者概数 人 及び基礎学力の充実のため補充学習を実施する。	
	事業区分	法律の根拠 <input type="checkbox"/> 法定受託 <input type="checkbox"/> 義務1 <input type="checkbox"/> 義務2 <input type="checkbox"/> 努力義務 <input type="checkbox"/> 事業 <input checked="" type="checkbox"/> 一般 <input type="checkbox"/> 内部 法律外実施義務 <input type="checkbox"/> 有 <input checked="" type="checkbox"/> 無	
	事業形態	<input checked="" type="checkbox"/> 直接実施 <input type="checkbox"/> 補助 <input type="checkbox"/> 委託・指定管理 <input type="checkbox"/> 貸付 補助・委託先	

(3)【実施】

コスト	決算額(千円)	決算額(歳出)	国庫(歳入)	府(歳入)	市債(歳入)	その他(歳入)	一般財源	
		1,662					1,662	
	決算額の主な内訳	講師謝礼 1,662,000円						
	活動実績	単位	H27	H28	前年比	H29	前年比	H30(見込)
	参加人数	人	629	768	+22%	591	-23%	591
実施結果		3, 4, 5, 6年生を対象に基礎学力の充実を図った。						

(4)【評価】

総合評価	3:良好 2:概ね通常の成果 1:事業の実施に問題	事業実施 総計推進	<input type="checkbox"/> 3 <input checked="" type="checkbox"/> 2 <input type="checkbox"/> 1	評価 3・1の理由
		コスト削減 効率化 事務改善	<input type="checkbox"/> 3 <input checked="" type="checkbox"/> 2 <input type="checkbox"/> 1	評価 3・1の理由
	今後の方向性	<input checked="" type="checkbox"/> 継続 <input type="checkbox"/> 継続(一部見直し) <input type="checkbox"/> 拡充 <input type="checkbox"/> 縮小 <input type="checkbox"/> 終了		
方向性の理由		引き続き児童の学力向上に向けて取り組んでいく。		

(5)【備考】

備考	比較参考値 (他自治体での類似事業の例など)
----	---------------------------

事務事業評価調査票

継続

(1)【基本事項】

プロフィール	年度	平成 29 年度	
	事業名	相楽地方通級指導教室事業費	
	予算科目	予算コード 2141	会計 1
		款 9 教育費	項 2 小学校費
		目 3 相楽地方通級指導教室費	
所管	部 教育部	課 学校教育課	係 学校教育係
総合計画	基本方針	4 豊かな心を育む教育・文化の創造	施策目標 (2) 一人ひとりの子どもの可能性を伸ばす教育の充実と地域連携
	施策	21 子どもの可能性を伸ばす教育の推進	主な取組 ① 学校教育の充実

(2)【計画】

事業の概要	目的	対象者 <input type="checkbox"/> 全市民 <input type="checkbox"/> 児童・子育て世帯 <input type="checkbox"/> 高齢者 <input type="checkbox"/> 障害者 <input type="checkbox"/> 低所得者 <input type="checkbox"/> 観光客 <input checked="" type="checkbox"/> その他	
	要件	相楽地方の言語・聴覚及び発達に障害のある児童	
	目的	言語・聴覚に障害のある児童にできるだけ早期に改善・克服で きるよう指導を行う	対象者概数 人
	事業区分	法律の根拠	<input type="checkbox"/> 法定受託 <input type="checkbox"/> 義務1 <input type="checkbox"/> 義務2 <input type="checkbox"/> 努力義務 <input type="checkbox"/> 事業 <input checked="" type="checkbox"/> 一般 <input type="checkbox"/> 内部
		法律外実施義務	<input type="checkbox"/> 有 <input checked="" type="checkbox"/> 無
事業形態	市の例規 <input type="checkbox"/> 条例 <input type="checkbox"/> 規則 <input type="checkbox"/> 告示（要綱）・訓令（規程）市独自上乗せ <input type="checkbox"/> 有 <input checked="" type="checkbox"/> 無		
方法	<input checked="" type="checkbox"/> 直接実施 <input type="checkbox"/> 補助 <input type="checkbox"/> 委託・指定管理 <input type="checkbox"/> 貸付		
	補助・委託先		

(3)【実施】

コスト	決算額(千円)	決算額(歳出)	国庫(歳入)	府(歳入)	市債(歳入)	その他(歳入)	一般財源	
		2,336				1,335	1,001	
	決算額の主な内訳	指導に必要な経費 消耗品費 882,418円 備品購入費 559,465円など						
	活動実績	単位	H27	H28	前年比	H29	前年比	H30(見込)
	相談件数	件	333	840	+152%	830	-1%	800
	障害克服児童数	人	62	51	-18%	58	+14%	60
実施結果	平成29年度は、述べ216名の通級児童を指導し、発達検査225件、構音検査123件を実施。教育相談468件、障害克服児童数58人であった。また、精華台小学校に分室を新設した。							

(4)【評価】

総合評価	3:良好 2:概ね通常の成果 1:事業の実施に問題	事業実施 総計推進	<input type="checkbox"/> 3 <input checked="" type="checkbox"/> 2 <input type="checkbox"/> 1	評価 3・1の理由
		コスト削減 効率化 事務改善	<input type="checkbox"/> 3 <input checked="" type="checkbox"/> 2 <input type="checkbox"/> 1	評価 3・1の理由
	今後の方向性	<input checked="" type="checkbox"/> 継続 <input type="checkbox"/> 継続（一部見直し） <input type="checkbox"/> 拡充 <input type="checkbox"/> 縮小 <input type="checkbox"/> 終了		
	方向性の理由	事業を継続する		

(5)【備考】

備考	比較参考値 (他自治体での類似事業の例など)	
----	---------------------------	--

事務事業評価調査票

継続

(1)【基本事項】

プロフィール	年度	平成 29 年度	
	事業名	学校管理事業費	
	予算科目	予算コード 2153	会計 1
	所管	部 教育部	課 学校教育課
	係	学務係	
総合計画	基本方針	4 豊かな心を育む教育・文化の創造	施策目標 (2) 一人ひとりの子どもの可能性を伸ばす教育の充実と地域連携
	施策	20 子どもの教育環境の充実	主な取組 ① 教育施設の整備

(2)【計画】

事業概要	目的	対象者 <input type="checkbox"/> 全市民 <input checked="" type="checkbox"/> 児童・子育て世帯 <input type="checkbox"/> 高齢者 <input type="checkbox"/> 障害者 <input type="checkbox"/> 低所得者 <input type="checkbox"/> 観光客 <input checked="" type="checkbox"/> その他		
	要件	木津川市立中学校		
	目的	市立全中学校の管理運営	対象者概数 人	
	事業区分	法律の根拠	<input type="checkbox"/> 法定受託 <input checked="" type="checkbox"/> 義務1 <input type="checkbox"/> 義務2 <input type="checkbox"/> 努力義務	事業 <input type="checkbox"/> 一般 <input checked="" type="checkbox"/> 内部
		法律外実施義務	<input type="checkbox"/> 有 <input checked="" type="checkbox"/> 無	
事業形態	市の例規	<input type="checkbox"/> 条例 <input type="checkbox"/> 規則 <input type="checkbox"/> 告示（要綱）・訓令（規程）	市独自上乗せ <input type="checkbox"/> 有 <input checked="" type="checkbox"/> 無	
	事業形態	<input checked="" type="checkbox"/> 直接実施 <input type="checkbox"/> 補助 <input type="checkbox"/> 委託・指定管理 <input type="checkbox"/> 貸付		
補助・委託先				

(3)【実施】

コスト	決算額(千円)	決算額(歳出)	国庫(歳入)	府(歳入)	市債(歳入)	その他(歳入)	一般財源	
		20,002					20,002	
	決算額の主な内訳	市立中学校の管理にかかる共通経費を支出した。用務員・給食配膳員賃金(10,788,057円)、社会保険料(1,068,137円)などを支出した。						
	活動実績	単位	H27	H28	前年比	H29	前年比	H30(見込)
	市立中学校生徒数	人	2,196	2,276	+4%	2,333	+3%	2,325
市立中学校教師数	人	144	149	+3%	153	+3%	156	
実施結果	講師賃金においては、学校運営を円滑に行うため市費で18名の講師を任用し、生徒の学力向上等に役立てることができた。また、生徒の怪我・体調不良時の病院への搬送のためのタクシー使用料を支出した。							

(4)【評価】

総合評価	3:良好 2:概ね通常の成果 1:事業の実施に問題	事業実施 総計推進	<input type="checkbox"/> 3 <input checked="" type="checkbox"/> 2 <input type="checkbox"/> 1	評価 3・1の理由
		コスト削減 効率化 事務改善	<input type="checkbox"/> 3 <input checked="" type="checkbox"/> 2 <input type="checkbox"/> 1	評価 3・1の理由
	今後の方向性	<input checked="" type="checkbox"/> 継続 <input type="checkbox"/> 継続（一部見直し） <input type="checkbox"/> 拡充 <input type="checkbox"/> 縮小 <input type="checkbox"/> 終了		
方向性の理由	事業を継続する。市立全中学校の管理運営を行う。用務員、給食配膳員の賃金、タクシー使用料等を支出する。			

(5)【備考】

備考	比較参考値 (他自治体での類似事業の例など)
----	---------------------------

事務事業評価調査票

継続

(1)【基本事項】

プロフィール	年度	平成 29 年度	
	事業名	施設管理事業費	
	予算科目	予算コード 2157	会計 1
	所管	部 教育部	課 学校教育課
	係	教育総務係	
総合計画	基本方針	4 豊かな心を育む教育・文化の創造	施策目標 (2) 一人ひとりの子どもの可能性を伸ばす教育の充実と地域連携
	施策	20 子どもの教育環境の充実	主な取組 ① 教育施設の整備

(2)【計画】

事業の概要	目的	対象者 <input type="checkbox"/> 全市民 <input checked="" type="checkbox"/> 児童・子育て世帯 <input type="checkbox"/> 高齢者 <input type="checkbox"/> 障害者 <input type="checkbox"/> 低所得者 <input type="checkbox"/> 観光客 <input checked="" type="checkbox"/> その他	
	要件	市内中学校生徒	
	目的	中学校教育施設の維持管理及び改修を行う	対象者概数 人
	事業区分	法律の根拠 <input type="checkbox"/> 法定受託 <input checked="" type="checkbox"/> 義務1 <input type="checkbox"/> 義務2 <input type="checkbox"/> 努力義務 <input type="checkbox"/> 法律外実施義務 <input type="checkbox"/> 有 <input checked="" type="checkbox"/> 無	事業 <input type="checkbox"/> 一般 <input checked="" type="checkbox"/> 内部
	事業形態	市の例規 <input type="checkbox"/> 条例 <input type="checkbox"/> 規則 <input type="checkbox"/> 告示（要綱）・訓令（規程）市独自上乗せ <input type="checkbox"/> 有 <input checked="" type="checkbox"/> 無	
方法	<input checked="" type="checkbox"/> 直接実施 <input type="checkbox"/> 補助 <input type="checkbox"/> 委託・指定管理 <input type="checkbox"/> 貸付		
	補助・委託先		

(3)【実施】

コスト	決算額(千円)	決算額(歳出)	国庫(歳入)	府(歳入)	市債(歳入)	その他(歳入)	一般財源	
		48,219		1,057			47,162	
	決算額の主な内訳	木津第二中受電設備改修工事(2,550,664円) 各中学校施設修繕工事32件(5,023,159円) 都市再生機構関連公共公益施設整備費償還金:39,715,850円						
	活動実績	単位	H27	H28	前年比	H29	前年比	H30(見込)
	修繕数	件	23	29	+26%	32	+10%	30
実施結果		木津第二中学校受電設備改修工事 各中学校施設修繕工事32件						

(4)【評価】

総合評価	3:良好 2:概ね通常の成果 1:事業の実施に問題	事業実施 総計推進	<input type="checkbox"/> 3 <input checked="" type="checkbox"/> 2 <input type="checkbox"/> 1	評価 3・1の理由
		コスト削減 効率化 事務改善	<input type="checkbox"/> 3 <input checked="" type="checkbox"/> 2 <input type="checkbox"/> 1	評価 3・1の理由
	今後の方向性	<input checked="" type="checkbox"/> 継続 <input type="checkbox"/> 継続(一部見直し) <input type="checkbox"/> 拡充 <input type="checkbox"/> 縮小 <input type="checkbox"/> 終了		
方向性の理由		通年どおり、中学校施設全般の維持管理及び整備に努める		

(5)【備考】

備考	比較参考値 (他自治体での類似事業の例など)
----	---------------------------

事務事業評価調査票

継続

(1)【基本事項】

プロフィール	年度	平成 29 年度	
	事業名	木津中学校管理事業費	
	予算科目	予算コード	2161
		会計	1
	所管	部	教育部
総合計画	課	学校教育課	
	係	学務係	
基本方針	4	豊かな心を育む教育・文化の創造	
	施策	20	子どもの教育環境の充実
施策目標	(2)	一人ひとりの子どもの可能性を伸ばす教育の充実と地域連携	
主な取組	①	教育施設の整備	

(2)【計画】

事業概要	目的	対象者 <input type="checkbox"/> 全市民 <input checked="" type="checkbox"/> 児童・子育て世帯 <input type="checkbox"/> 高齢者 <input type="checkbox"/> 障害者 <input type="checkbox"/> 低所得者 <input type="checkbox"/> 観光客 <input checked="" type="checkbox"/> その他	
	要件	木津中学校 生徒、教諭	
	目的	学校の円滑な管理運営及び安全な学校環境の整備・充実を図るため	
	事業区分	法律の根拠	<input type="checkbox"/> 法定受託 <input checked="" type="checkbox"/> 義務1 <input type="checkbox"/> 義務2 <input type="checkbox"/> 努力義務
		法律外実施義務	<input type="checkbox"/> 有 <input checked="" type="checkbox"/> 無
事業形態	市の例規	<input checked="" type="checkbox"/> 条例 <input checked="" type="checkbox"/> 規則 <input type="checkbox"/> 告示（要綱）・訓令（規程）	
事業形態	<input checked="" type="checkbox"/> 直接実施 <input type="checkbox"/> 補助 <input type="checkbox"/> 委託・指定管理 <input type="checkbox"/> 貸付	市独自上乗せ <input type="checkbox"/> 有 <input checked="" type="checkbox"/> 無	
補助・委託先			

(3)【実施】

コスト	決算額(千円)	決算額(歳出)	国庫(歳入)	府(歳入)	市債(歳入)	その他(歳入)	一般財源	
		19,292					19,292	
	決算額の主な内訳	生徒の教育および木津中学校の管理運営に要した経費である。 17学級 生徒数 469人【平成29年5月1日現在】 平成28年度より3学級増、生徒数15人増となっている。						
	活動実績	単位	H27	H28	前年比	H29	前年比	H30(見込)
	開校日数	日	204	204	-	203	-	202
生徒数	人	413	453	+10%	471	+4%	476	
実施結果	教育用コンピュータ賃借料・学校管理備品・各設備の保守点検委託料、その他学校運営に係る経費を支出した。							

(4)【評価】

総合評価	3:良好 2:概ね通常の成果 1:事業の実施に問題	事業実施 総計推進	<input type="checkbox"/> 3 <input checked="" type="checkbox"/> 2 <input type="checkbox"/> 1	評価 3・1の理由
		コスト削減 効率化 事務改善	<input type="checkbox"/> 3 <input checked="" type="checkbox"/> 2 <input type="checkbox"/> 1	評価 3・1の理由
	今後の方向性	<input checked="" type="checkbox"/> 継続 <input type="checkbox"/> 継続（一部見直し） <input type="checkbox"/> 拡充 <input type="checkbox"/> 縮小 <input type="checkbox"/> 終了		
方向性の理由	学校の円滑かつ適正な運営を図るため、必要な経費を支出する。執行に際しては、経費節減に努める。			

(5)【備考】

備考	比較参考値 (他自治体での類似事業の例など)
----	---------------------------

事務事業評価調査票

継続

(1)【基本事項】

プロフィール	年度	平成 29 年度	
	事業名	木津第二中学校管理事業費	
	予算科目	予算コード 2165	会計 1
	所管	部 9 教育費	項 3 中学校費
	目 1 学校管理費	係 学務係	
総合計画	基本方針	4 豊かな心を育む教育・文化の創造	施策目標 (2) 一人ひとりの子どもの可能性を伸ばす教育の充実と地域連携
	施策	20 子どもの教育環境の充実	主な取組 ① 教育施設の整備

(2)【計画】

事業概要	目的	対象者 <input type="checkbox"/> 全市民 <input checked="" type="checkbox"/> 児童・子育て世帯 <input type="checkbox"/> 高齢者 <input type="checkbox"/> 障害者 <input type="checkbox"/> 低所得者 <input type="checkbox"/> 観光客 <input checked="" type="checkbox"/> その他	
	要件	木津第二中学校 生徒、教諭	
	目的	学校の円滑な管理運営及び安全な学校環境の整備・充実を図るため	
	事業区分	法律の根拠	<input type="checkbox"/> 法定受託 <input checked="" type="checkbox"/> 義務1 <input type="checkbox"/> 義務2 <input type="checkbox"/> 努力義務
		法律外実施義務	<input type="checkbox"/> 有 <input checked="" type="checkbox"/> 無
事業形態	<input checked="" type="checkbox"/> 直接実施 <input type="checkbox"/> 補助 <input type="checkbox"/> 委託・指定管理 <input type="checkbox"/> 貸付 補助・委託先		

(3)【実施】

コスト	決算額(千円)	決算額(歳出)	国庫(歳入)	府(歳入)	市債(歳入)	その他(歳入)	一般財源	
		18,506					18,506	
	決算額の主な内訳	生徒の教育および木津第二中学校の管理運営に要した経費である。 17学級 生徒数 578人【平成29年5月1日現在】 平成28年度より生徒数7人増となっている。						
	活動実績	単位	H27	H28	前年比	H29	前年比	H30(見込)
	開校日数	日	204	204	-	203	-	202
	生徒数	人	594	572	-4%	583	+2%	550
	実施結果	教育用コンピュータ賃借料・学校管理備品・各設備の保守点検委託料、その他学校運営に係る経費を支出した。						

(4)【評価】

総合評価	3:良好 2:概ね通常の成果 1:事業の実施に問題	事業実施 総計推進	<input type="checkbox"/> 3 <input checked="" type="checkbox"/> 2 <input type="checkbox"/> 1	評価 3・1の理由
		コスト削減 効率化 事務改善	<input type="checkbox"/> 3 <input checked="" type="checkbox"/> 2 <input type="checkbox"/> 1	評価 3・1の理由
	今後の方向性	<input checked="" type="checkbox"/> 継続 <input type="checkbox"/> 継続(一部見直し) <input type="checkbox"/> 拡充 <input type="checkbox"/> 縮小 <input type="checkbox"/> 終了		
	方向性の理由	学校の円滑かつ適正な運営を図るため、必要な経費を支出する。執行に際しては、経費節減に努める。		

(5)【備考】

備考	比較参考値 (他自治体での類似事業の例など)
----	---------------------------

事務事業評価調査票

継続

(1)【基本事項】

プロフィール	年度	平成 29 年度	
	事業名	泉川中学校管理事業費	
	予算科目	予算コード 2169	会計 1
	所管	部 教育部	課 学校教育課
	係	学務係	
総合計画	基本方針	4 豊かな心を育む教育・文化の創造	施策目標 (2) 一人ひとりの子どもの可能性を伸ばす教育の充実と地域連携
	施策	20 子どもの教育環境の充実	主な取組 ① 教育施設の整備

(2)【計画】

事業概要	目的	対象者 <input type="checkbox"/> 全市民 <input checked="" type="checkbox"/> 児童・子育て世帯 <input type="checkbox"/> 高齢者 <input type="checkbox"/> 障害者 <input type="checkbox"/> 低所得者 <input type="checkbox"/> 観光客 <input checked="" type="checkbox"/> その他		
	要件	泉川中学校 生徒、教諭		
	目的	学校の円滑な管理運営及び安全な学校環境の整備・充実を図るため	対象者概数 人	
	事業区分	法律の根拠	<input type="checkbox"/> 法定受託 <input checked="" type="checkbox"/> 義務1 <input type="checkbox"/> 義務2 <input type="checkbox"/> 努力義務	事業 <input type="checkbox"/> 一般 <input checked="" type="checkbox"/> 内部
		法律外実施義務	<input type="checkbox"/> 有 <input checked="" type="checkbox"/> 無	
事業形態	市の例規 <input checked="" type="checkbox"/> 条例 <input checked="" type="checkbox"/> 規則 <input type="checkbox"/> 告示（要綱）・訓令（規程）	市独自上乗せ <input type="checkbox"/> 有 <input checked="" type="checkbox"/> 無		
補助・委託先	<input checked="" type="checkbox"/> 直接実施 <input type="checkbox"/> 補助 <input type="checkbox"/> 委託・指定管理 <input type="checkbox"/> 貸付			

(3)【実施】

コスト	決算額(千円)	決算額(歳出)	国庫(歳入)	府(歳入)	市債(歳入)	その他(歳入)	一般財源	
		21,155					21,155	
	決算額の主な内訳	生徒の教育および泉川中学校の管理運営に要した経費である。 13学級 生徒数 324人【平成29年5月1日現在】 平成28年度より1学級減、生徒数9人減となっている。						
	活動実績	単位	H27	H28	前年比	H29	前年比	H30(見込)
	開校日数	日	204	204	-	203	-	202
	生徒数	人	330	333	+1%	320	-4%	314
実施結果	教育用コンピュータ賃借料・学校管理備品・各設備の保守点検委託料、その他学校運営に係る経費を支出した。							

(4)【評価】

総合評価	3:良好 2:概ね通常の成果 1:事業の実施に問題	事業実施 総計推進	<input type="checkbox"/> 3 <input checked="" type="checkbox"/> 2 <input type="checkbox"/> 1	評価 3・1の理由	
		コスト削減 効率化 事務改善	<input type="checkbox"/> 3 <input checked="" type="checkbox"/> 2 <input type="checkbox"/> 1	評価 3・1の理由	
	今後の方向性	<input checked="" type="checkbox"/> 継続 <input type="checkbox"/> 継続（一部見直し） <input type="checkbox"/> 拡充 <input type="checkbox"/> 縮小 <input type="checkbox"/> 終了			
	方向性の理由	学校の円滑かつ適正な運営を図るため、必要な経費を支出する。執行に際しては、経費節減に努める。			

(5)【備考】

備考	比較参考値 (他自治体での類似事業の例など)	
----	---------------------------	--

事務事業評価調査票

継続

(1)【基本事項】

プロフィール	年度	平成 29 年度	
	事業名	山城中学校管理事業費	
	予算科目	予算コード 2173	会計 1
	所管	部 教育部	課 学校教育課
	係	学務係	
総合計画	基本方針	4 豊かな心を育む教育・文化の創造	施策目標 (2) 一人ひとりの子どもの可能性を伸ばす教育の充実と地域連携
	施策	20 子どもの教育環境の充実	主な取組 ① 教育施設の整備

(2)【計画】

事業概要	目的	対象者 <input type="checkbox"/> 全市民 <input checked="" type="checkbox"/> 児童・子育て世帯 <input type="checkbox"/> 高齢者 <input type="checkbox"/> 障害者 <input type="checkbox"/> 低所得者 <input type="checkbox"/> 観光客 <input checked="" type="checkbox"/> その他	
	要件	山城中学校 生徒、教諭	
	目的	学校の円滑な管理運営及び安全な学校環境の整備・充実を図るため	対象者概数 人
	事業区分	法律の根拠 <input type="checkbox"/> 法定受託 <input checked="" type="checkbox"/> 義務1 <input type="checkbox"/> 義務2 <input type="checkbox"/> 努力義務 <input type="checkbox"/> 市独自上乗せ <input type="checkbox"/> 有 <input checked="" type="checkbox"/> 無	事業 <input type="checkbox"/> 一般 <input checked="" type="checkbox"/> 内部
	事業形態	<input checked="" type="checkbox"/> 直接実施 <input type="checkbox"/> 補助 <input type="checkbox"/> 委託・指定管理 <input type="checkbox"/> 貸付 補助・委託先	

(3)【実施】

コスト	決算額(千円)	決算額(歳出)	国庫(歳入)	府(歳入)	市債(歳入)	その他(歳入)	一般財源	
		14,165					14,165	
	決算額の主な内訳	生徒の教育および山城中学校の管理運営に要した経費である。 10学級 生徒数 244人【平成29年5月1日現在】 平成28年度より1学級増となっている。						
	活動実績	単位	H27	H28	前年比	H29	前年比	H30(見込)
	開校日数	日	204	204	-	203	-	202
	生徒数	人	242	244	+1%	243	-	230
実施結果	教育用コンピュータ賃借料・学校管理備品・各設備の保守点検委託料、その他学校運営に係る経費を支出した。							

(4)【評価】

総合評価	3:良好 2:概ね通常の成果 1:事業の実施に問題	事業実施 総計推進	<input type="checkbox"/> 3 <input checked="" type="checkbox"/> 2 <input type="checkbox"/> 1	評価 3・1の理由
		コスト削減 効率化 事務改善	<input type="checkbox"/> 3 <input checked="" type="checkbox"/> 2 <input type="checkbox"/> 1	評価 3・1の理由
	今後の方向性	<input checked="" type="checkbox"/> 継続 <input type="checkbox"/> 継続(一部見直し) <input type="checkbox"/> 拡充 <input type="checkbox"/> 縮小 <input type="checkbox"/> 終了		
	方向性の理由	学校の円滑かつ適正な運営を図るため、必要な経費を支出する。執行に際しては、経費節減に努める。		

(5)【備考】

備考	比較参考値 (他自治体での類似事業の例など)
----	---------------------------

事務事業評価調査票

継続

(1)【基本事項】

プロフィール	年度	平成 29 年度	
	事業名	木津南中学校管理事業費	
	予算科目	予算コード 3466	会計 1
	所管	部 教育部	課 学校教育課
	係	学務係	
総合計画	基本方針	4 豊かな心を育む教育・文化の創造	施策目標 (2) 一人ひとりの子どもの可能性を伸ばす教育の充実と地域連携
	施策	20 子どもの教育環境の充実	主な取組 ① 教育施設の整備

(2)【計画】

事業概要	目的	対象者 <input type="checkbox"/> 全市民 <input checked="" type="checkbox"/> 児童・子育て世帯 <input type="checkbox"/> 高齢者 <input type="checkbox"/> 障害者 <input type="checkbox"/> 低所得者 <input type="checkbox"/> 観光客 <input checked="" type="checkbox"/> その他	
	要件	木津南中学校 生徒、教諭	
	目的	学校の円滑な管理運営及び安全な学校環境の整備・充実を図るため	対象者概数 人
	事業区分	法律の根拠 <input type="checkbox"/> 法定受託 <input checked="" type="checkbox"/> 義務1 <input type="checkbox"/> 義務2 <input type="checkbox"/> 努力義務 <input type="checkbox"/> 市独自上乗せ <input type="checkbox"/> 有 <input checked="" type="checkbox"/> 無	事業 <input type="checkbox"/> 一般 <input checked="" type="checkbox"/> 内部
	事業形態	<input checked="" type="checkbox"/> 直接実施 <input type="checkbox"/> 補助 <input type="checkbox"/> 委託・指定管理 <input type="checkbox"/> 貸付	
方法	補助・委託先		

(3)【実施】

コスト	決算額(千円)	決算額(歳出)	国庫(歳入)	府(歳入)	市債(歳入)	その他(歳入)	一般財源	
		24,896		802			24,094	
	決算額の主な訳	生徒の教育および木津南中学校の管理運営に要した経費である。 22学級 生徒数 717人【平成29年5月1日現在】 平成28年度より1学級増、生徒数44人増となっている。 生徒数の増加に伴う光熱水費等の増加および平成30年度からのクラス数・生徒数の増加に向けて、管理備品(生徒用机・椅子等、2,060,748円)を購入したことが主な増額要因である。						
	活動実績	単位	H27	H28	前年比	H29	前年比	H30(見込)
	開校日数	日	204	204	-	203	-	202
	生徒数	人	617	674	+9%	716	+6%	755
実施結果	学校管理備品・各設備の保守点検委託料、その他学校運営に係る経費を支出した。							

(4)【評価】

総合評価	3:良好 2:概ね通常の成果 1:事業の実施に問題	事業実施 総計推進	<input type="checkbox"/> 3 <input checked="" type="checkbox"/> 2 <input type="checkbox"/> 1	評価 3・1の理由	
		コスト削減 効率化 事務改善	<input type="checkbox"/> 3 <input checked="" type="checkbox"/> 2 <input type="checkbox"/> 1	評価 3・1の理由	
	今後の方向性	<input checked="" type="checkbox"/> 継続 <input type="checkbox"/> 継続(一部見直し) <input type="checkbox"/> 拡充 <input type="checkbox"/> 縮小 <input type="checkbox"/> 終了			
	方向性の理由	学校の円滑かつ適正な運営を図るため、必要な経費を支出する。執行に際しては、経費節減に努める。			

(5)【備考】

備考	比較参考値 (他自治体での類似事業の例など)	
----	---------------------------	--

事務事業評価調査票

継続

(1)【基本事項】

プロフィール	年度	平成 29 年度	
	事業名	木津中学校教育振興事業費	
	予算科目	予算コード 2197	会計 1
	所管	部 教育部	課 学校教育課
	係	学務係	
総合計画	基本方針	4 豊かな心を育む教育・文化の創造	施策目標 (2) 一人ひとりの子どもの可能性を伸ばす教育の充実と地域連携
	施策	21 子どもの可能性を伸ばす教育の推進	主な取組 ① 学校教育の充実

(2)【計画】

事業概要	目的	対象者 <input type="checkbox"/> 全市民 <input checked="" type="checkbox"/> 児童・子育て世帯 <input type="checkbox"/> 高齢者 <input type="checkbox"/> 障害者 <input type="checkbox"/> 低所得者 <input type="checkbox"/> 観光客 <input type="checkbox"/> その他	
	要件	木津中学校 生徒	
	目的	生徒の学力及び体力の向上、豊かな心の育成に資するため	
	事業区分	法律の根拠 <input type="checkbox"/> 法定受託 <input checked="" type="checkbox"/> 義務1 <input type="checkbox"/> 義務2 <input type="checkbox"/> 努力義務 <input type="checkbox"/> 市独自上乗せ <input type="checkbox"/> 有 <input checked="" type="checkbox"/> 無	事業 <input type="checkbox"/> 一般 <input checked="" type="checkbox"/> 内部
	事業形態	<input checked="" type="checkbox"/> 直接実施 <input type="checkbox"/> 補助 <input type="checkbox"/> 委託・指定管理 <input type="checkbox"/> 貸付	
方法	補助・委託先		

(3)【実施】

コスト	決算額(千円)	決算額(歳出)	国庫(歳入)	府(歳入)	市債(歳入)	その他(歳入)	一般財源	
		6,424	139				6,285	
	決算額の主な内訳	生徒の教育振興に要した経費である。生徒用副読本(道徳、体育、美術)の購入費や、教材用備品購入費(理科教材備品、楽器など)、図書購入費などを支出した。						
	活動実績	単位	H27	H28	前年比	H29	前年比	H30(見込)
	生徒数	人	413	453	+10%	471	+4%	476
実施結果		消耗品費、教材用備品、図書購入、卒業記念品、祝い品等に使用した。						

(4)【評価】

総合評価	3:良好 2:概ね通常の成果 1:事業の実施に問題	事業実施 総計推進	<input type="checkbox"/> 3 <input checked="" type="checkbox"/> 2 <input type="checkbox"/> 1	評価 3・1の理由	
		コスト削減 効率化 事務改善	<input type="checkbox"/> 3 <input checked="" type="checkbox"/> 2 <input type="checkbox"/> 1	評価 3・1の理由	
	今後の方向性	<input checked="" type="checkbox"/> 継続 <input type="checkbox"/> 継続(一部見直し) <input type="checkbox"/> 拡充 <input type="checkbox"/> 縮小 <input type="checkbox"/> 終了			
方向性の理由		地域・児童生徒の実態を踏まえた創意ある教育課程の編成・実施を進める。教材備品の購入やクラブ活動への補助			

(5)【備考】

備考	比較参考値 (他自治体での類似事業の例など)	
----	---------------------------	--

事務事業評価調査票

継続

(1)【基本事項】

プロフィール	年度	平成 29 年度	
	事業名	木津第二中学校教育振興事業費	
	予算科目	予算コード 2201 会計 1	
	款 9 教育費	項 3 中学校費	目 2 教育振興費
	所 管	部 教育部	課 学校教育課
総合計画	基本方針	4 豊かな心を育む教育・文化の創造	施策目標 (2) 一人ひとりの子どもの可能性を伸ばす教育の充実と地域連携
	施策	21 子どもの可能性を伸ばす教育の推進	主な取組 ① 学校教育の充実

(2)【計画】

事業概要	目 的	対 象 者 <input type="checkbox"/> 全市民 <input checked="" type="checkbox"/> 児童・子育て世帯 <input type="checkbox"/> 高齢者 <input type="checkbox"/> 障害者 <input type="checkbox"/> 低所得者 <input type="checkbox"/> 観光客 <input type="checkbox"/> その他		
	要 件	木津第二中学校 生徒		
	目 的	生徒の学力及び体力の向上、豊かな心の育成に資するため	対象者概数 583 人	
	事業区分	法律の根拠	<input type="checkbox"/> 法定受託 <input checked="" type="checkbox"/> 義務1 <input type="checkbox"/> 義務2 <input type="checkbox"/> 努力義務	事業 <input type="checkbox"/> 一般 <input checked="" type="checkbox"/> 内部
		法律外実施義務	<input type="checkbox"/> 有 <input checked="" type="checkbox"/> 無	
市例規	<input type="checkbox"/> 条例 <input type="checkbox"/> 規則 <input type="checkbox"/> 告示（要綱）・訓令（規程）	市独自上乗せ <input type="checkbox"/> 有 <input checked="" type="checkbox"/> 無		
事業形態	<input checked="" type="checkbox"/> 直接実施 <input type="checkbox"/> 補助 <input type="checkbox"/> 委託・指定管理 <input type="checkbox"/> 貸付			
	補助・委託先			

(3)【実施】

コスト	決算額(千円)	決算額(歳出)	国庫(歳入)	府(歳入)	市債(歳入)	その他(歳入)	一般財源		
		7,267	97				7,170		
	決算額の主な内訳	生徒の教育振興に要した経費である。 生徒用副読本(道徳、体育、美術)の購入費や、教材用備品購入費(理科教材備品、体育教材備品・情報教育教材など)、図書購入費などを支出した。							
	活動実績	単 位	H27	H28	前年比	H29	前年比	H30(見込)	前年比
	生徒数	人	594	572	-4%	583	+2%	550	-6%
	実施結果	消耗品費、教材用備品、図書購入、卒業記念品、祝い品等に使用した。							

(4)【評価】

総合評価	3:良好 2:概ね通常の成果 1:事業の実施に問題	事業実施 総計推進	<input type="checkbox"/> 3 <input checked="" type="checkbox"/> 2 <input type="checkbox"/> 1	評価 3・1の理由	
		コスト削減 効率化 事務改善	<input type="checkbox"/> 3 <input checked="" type="checkbox"/> 2 <input type="checkbox"/> 1	評価 3・1の理由	
	今後の方向性	<input checked="" type="checkbox"/> 継続 <input type="checkbox"/> 継続(一部見直し) <input type="checkbox"/> 拡充 <input type="checkbox"/> 縮小 <input type="checkbox"/> 終了			
	方向性の理由	地域・児童生徒の実態を踏まえた創意ある教育課程の編成・実施を進める。 教材備品の購入やクラブ活動への補助			

(5)【備考】

備考	比較参考値 (他自治体での類似事業の例など)	
----	---------------------------	--

事務事業評価調査票

継続

(1)【基本事項】

プロフィール	年度	平成 29 年度	
	事業名	泉川中学校教育振興事業費	
	予算科目	予算コード	2205
		会計	1
	所管	部	教育部
総合計画	課	学校教育課	
	係	学務係	
総合計画	基本方針	4	豊かな心を育む教育・文化の創造
	施策	21	子どもの可能性を伸ばす教育の推進
施策目標		(2)	一人ひとりの子どもの可能性を伸ばす教育の充実と地域連携
主な取組		①	学校教育の充実

(2)【計画】

事業概要	対象者	<input type="checkbox"/> 全市民 <input checked="" type="checkbox"/> 児童・子育て世帯 <input type="checkbox"/> 高齢者 <input type="checkbox"/> 障害者 <input type="checkbox"/> 低所得者 <input type="checkbox"/> 観光客 <input type="checkbox"/> その他						
	要件	泉川中学校 生徒						
	目的	生徒の学力及び体力の向上、豊かな心の育成に資するため					対象者概数	320 人
	事業区分	法律の根拠	<input type="checkbox"/> 法定受託 <input checked="" type="checkbox"/> 義務1 <input type="checkbox"/> 義務2 <input type="checkbox"/> 努力義務					
		法律外実施義務	<input type="checkbox"/> 有 <input checked="" type="checkbox"/> 無					
事業形態	市の例規	<input type="checkbox"/> 条例 <input type="checkbox"/> 規則 <input type="checkbox"/> 告示（要綱）・訓令（規程）						
	市独自上乗せ	<input type="checkbox"/> 有 <input checked="" type="checkbox"/> 無						
事業形態	<input checked="" type="checkbox"/> 直接実施 <input type="checkbox"/> 補助 <input type="checkbox"/> 委託・指定管理 <input type="checkbox"/> 貸付							
	補助・委託先							

(3)【実施】

コスト	決算額(千円)	決算額(歳出)	国庫(歳入)	府(歳入)	市債(歳入)	その他(歳入)	一般財源	
		5,580	227				5,353	
	決算額の主な内訳	生徒の教育振興に要した経費である。 生徒用副読本(道徳、体育、美術)の購入費や、教材用備品購入費(理科教材備品、数学教材備品など)、図書購入費などを支出した。						
	活動実績	単位	H27	H28	前年比	H29	前年比	H30(見込)
	生徒数	人	330	333	+1%	320	-4%	314
実施結果								

(4)【評価】

総合評価	3:良好 2:概ね通常の成果 1:事業の実施に問題	事業実施	<input type="checkbox"/> 3 <input checked="" type="checkbox"/> 2	評価理由
		総計推進	<input type="checkbox"/> 1	
		コスト削減	<input type="checkbox"/> 3 <input checked="" type="checkbox"/> 2	
	効率化	<input type="checkbox"/> 1	評価理由	
今後の方向性	<input checked="" type="checkbox"/> 継続 <input type="checkbox"/> 継続(一部見直し) <input type="checkbox"/> 拡充 <input type="checkbox"/> 縮小 <input type="checkbox"/> 終了			
方向性の理由	地域・児童生徒の実態を踏まえた創意ある教育課程の編成・実施を進める 教材備品の購入やクラブ活動への補助			

(5)【備考】

備考	比較参考値(他自治体での類似事業の例など)
----	-----------------------

事務事業評価調査票

継続

(1)【基本事項】

プロフィール	年度	平成 29 年度	
	事業名	山城中学校教育振興事業費	
	予算科目	予算コード	2209
		会計	1
	所管	部	教育部
総合計画	課	学校教育課	
	係	学務係	
総合計画	基本方針	4 豊かな心を育む教育・文化の創造	
	施策	21 子どもの可能性を伸ばす教育の推進	
施策目標	(2) 一人ひとりの子どもの可能性を伸ばす教育の充実と地域連携		
主な取組	① 学校教育の充実		

(2)【計画】

事業概要	対象者	<input type="checkbox"/> 全市民 <input checked="" type="checkbox"/> 児童・子育て世帯 <input type="checkbox"/> 高齢者 <input type="checkbox"/> 障害者 <input type="checkbox"/> 低所得者 <input type="checkbox"/> 観光客 <input type="checkbox"/> その他						
	要件	山城中学校 生徒						
	目的	生徒の学力及び体力の向上、豊かな心の育成に資するため					対象者概数	243 人
	事業区分	法律の根拠	<input type="checkbox"/> 法定受託 <input checked="" type="checkbox"/> 義務1 <input type="checkbox"/> 義務2 <input type="checkbox"/> 努力義務 <input type="checkbox"/> 法律外実施義務 <input type="checkbox"/> 有 <input checked="" type="checkbox"/> 無					
		市の例規	<input type="checkbox"/> 条例 <input type="checkbox"/> 規則 <input type="checkbox"/> 告示（要綱）・訓令（規程）市独自上乗せ <input type="checkbox"/> 有 <input checked="" type="checkbox"/> 無					
事業形態	<input checked="" type="checkbox"/> 直接実施 <input type="checkbox"/> 補助 <input type="checkbox"/> 委託・指定管理 <input type="checkbox"/> 貸付							
	補助・委託先							

(3)【実施】

コスト	決算額(千円)	決算額(歳出)	国庫(歳入)	府(歳入)	市債(歳入)	その他(歳入)	一般財源	
		3,632	46				3,586	
	決算額の主な内訳	生徒の教育振興に要した経費である。生徒用副読本(道徳、体育、美術)の購入費や、教材用備品購入費(体育教材備品、理科教材備品など)、図書購入費などを支出した。						
	活動実績	単位	H27	H28	前年比	H29	前年比	H30(見込)
	生徒数	人	242	244	+1%	243	-	230
実施結果	消耗品費、教材用備品、図書購入、卒業記念品、祝い品等に使用した。							

(4)【評価】

総合評価	3:良好 2:概ね通常の成果 1:事業の実施に問題	事業実施 総計推進	<input type="checkbox"/> 3 <input checked="" type="checkbox"/> 2 <input type="checkbox"/> 1	評価 3・1の理由
		コスト削減 効率化 事務改善	<input type="checkbox"/> 3 <input checked="" type="checkbox"/> 2 <input type="checkbox"/> 1	評価 3・1の理由
	今後の方向性	<input checked="" type="checkbox"/> 継続 <input type="checkbox"/> 継続(一部見直し) <input type="checkbox"/> 拡充 <input type="checkbox"/> 縮小 <input type="checkbox"/> 終了		
方向性の理由	地域・児童生徒の実態を踏まえた創意ある教育課程の編成・実施を進める。教材備品の購入やクラブ活動への補助			

(5)【備考】

備考	比較参考値 (他自治体での類似事業の例など)
----	---------------------------

事務事業評価調査票

継続

(1)【基本事項】

プロフィール	年 度	平成 29 年 度	
	事 業 名	就学援助事業費	
	予 算 科 目	予算コード	3334
		会 計	1
	所 管	部	教育部
総合計画	課	学校教育課	
	係	学校教育係	
総合計画	基本方針	4 豊かな心を育む教育・文化の創造	
	施策	21 子どもの可能性を伸ばす教育の推進	
施策目標		(2) 一人ひとりの子どもの可能性を伸ばす教育の充実と地域連携	
主な取組		① 学校教育の充実	

(2)【計画】

事業概要	目 的	対 象 者 <input type="checkbox"/> 全市民 <input checked="" type="checkbox"/> 児童・子育て世帯 <input type="checkbox"/> 高齢者 <input type="checkbox"/> 障害者 <input checked="" type="checkbox"/> 低所得者 <input type="checkbox"/> 観光客 <input type="checkbox"/> その他	
	要 件	経済的理由により就学困難と認められる生徒の保護者及び特別支援学級在籍児童の保護者	
	目 的	対象者に対し、就学に必要な費用の一部を援助することで児童に対し、平等な教育の機会を与えることを目的としている。	対象者概数 人
	事業区分	法律の根拠	<input type="checkbox"/> 法定受託 <input checked="" type="checkbox"/> 義務1 <input type="checkbox"/> 義務2 <input type="checkbox"/> 努力義務
		法律外実施義務	<input type="checkbox"/> 有 <input checked="" type="checkbox"/> 無
事業形態	市の例規	<input type="checkbox"/> 条例 <input type="checkbox"/> 規則 <input checked="" type="checkbox"/> 告示（要綱）・訓令（規程）	
事業形態	事業形態	<input type="checkbox"/> 直接実施 <input checked="" type="checkbox"/> 補助 <input type="checkbox"/> 委託・指定管理 <input type="checkbox"/> 貸付	
	補助・委託先	中学校の保護者のうち低所得者	

(3)【実施】

コスト	決算額(千円)	決算額(歳出)	国庫(歳入)	府(歳入)	市債(歳入)	その他(歳入)	一般財源	
		42,759	1,098				41,661	
	決算額の主な内訳	就学援助費 373人に対し41,288,902円 就学奨励費 28人に対し1,469,099円						
	活動実績	単 位	H27	H28	前年比	H29	前年比	H30(見込)
	支給者数	人	345	378	+10%	401	+6%	413
実施結果	援助を必要としている児童の保護者に対し、支給することができた。特に従来1学期末に支給していた新入学学用品費については、支給を早め5月に支給することができた。							

(4)【評価】

総合評価	3:良好 2:概ね通常の成果 1:事業の実施に問題	事業実施 総計推進	<input type="checkbox"/> 3 <input checked="" type="checkbox"/> 2 <input type="checkbox"/> 1	評価 3・1の理由
		コスト削減 効率化 事務改善	<input type="checkbox"/> 3 <input checked="" type="checkbox"/> 2 <input type="checkbox"/> 1	評価 3・1の理由
	今後の方向性	<input checked="" type="checkbox"/> 継続 <input type="checkbox"/> 継続（一部見直し） <input type="checkbox"/> 拡充 <input type="checkbox"/> 縮小 <input type="checkbox"/> 終了		
方向性の理由		支給時期や内容の検討を行いつつ、引き続き実施する。		

(5)【備考】

備考	比較参考値 (他自治体での類似事業の例など)
----	---------------------------

事務事業評価調査票

継続

(1)【基本事項】

プロフィール	年度	平成 29 年度	
	事業名	教育振興事業費	
	予算科目	予算コード 3339	会計 1
	所管	款 9 教育費	項 3 中学校費
	部 教育部	課 学校教育課	目 2 教育振興費
総合計画	基本方針	4 豊かな心を育む教育・文化の創造	施策目標 (2) 一人ひとりの子どもの可能性を伸ばす教育の充実と地域連携
	施策	21 子どもの可能性を伸ばす教育の推進	主な取組 ① 学校教育の充実

(2)【計画】

事業の概要	対象者	<input type="checkbox"/> 全市民 <input checked="" type="checkbox"/> 児童・子育て世帯 <input type="checkbox"/> 高齢者 <input type="checkbox"/> 障害者 <input type="checkbox"/> 低所得者 <input type="checkbox"/> 観光客 <input type="checkbox"/> その他		
	要件	木津川市立全中学校生徒		
	目的	生徒の学力及び体力の向上、豊かな心の育成に資するため		対象者概数 2,333 人
	事業区分	法律の根拠 <input type="checkbox"/> 法定受託 <input checked="" type="checkbox"/> 義務1 <input type="checkbox"/> 義務2 <input type="checkbox"/> 努力義務 法律外実施義務 <input type="checkbox"/> 有 <input checked="" type="checkbox"/> 無	事業 <input type="checkbox"/> 一般 <input checked="" type="checkbox"/> 内部	
	事業形態	<input checked="" type="checkbox"/> 直接実施 <input checked="" type="checkbox"/> 補助 <input type="checkbox"/> 委託・指定管理 <input type="checkbox"/> 貸付 補助・委託先 木津川市立中学校		

(3)【実施】

コスト	決算額(千円)	決算額(歳出)	国庫(歳入)	府(歳入)	市債(歳入)	その他(歳入)	一般財源	
		8,397		216			8,181	
	決算額の主な内訳	教師用教科書・指導書購入費(学級増や少人数学級対応分)、転入生対応用副読本購入費などの消耗品費、またクラブ活動において京都府大会や近畿大会等の上位大会に出場する際に必要となる経費などに要した経費である。 また、芸術鑑賞開催負担金(752,850円)として、学校にて行う芸術鑑賞開催事業にかかる費用を支出した。 南加茂台小学校通学バスの空き時間の有効活用として、市内中学校の校外学習およびクラブ活動にバスの運行を委託した(485,515円)。						
	活動実績	単 位	H27	H28	前年比	H29	前年比	H30(見込)
	市立中学校生徒数	人	2,196	2,276	+4%	2,333	+3%	2,325
実施結果		京都府大会以上の大会参加にかかる経費負担として、府大会等参加負担金の支出を行った。 またクラブ活動の充実を図るため、クラブ活動費補助金の支出を行った。 南加茂台小学校スクールバスの空き時間を活用し、クラブ活動等生徒送迎し、貸切バス借上げ料の経費削減を図った。						

(4)【評価】

総合評価	3:良好 2:概ね通常の成果 1:事業の実施に問題	事業実施 総計推進	<input type="checkbox"/> 3 <input checked="" type="checkbox"/> 2 <input type="checkbox"/> 1	評価 3・1の理由	
		コスト削減 効率化 事務改善	<input type="checkbox"/> 3 <input checked="" type="checkbox"/> 2 <input type="checkbox"/> 1	評価 3・1の理由	
	今後の方向性	<input checked="" type="checkbox"/> 継続 <input type="checkbox"/> 継続(一部見直し) <input type="checkbox"/> 拡充 <input type="checkbox"/> 縮小 <input type="checkbox"/> 終了			
	方向性の理由	事業を継続する。			

(5)【備考】

備考	比較参考値 (他自治体での類似事業の例など)	
----	---------------------------	--

事務事業評価調査票

継続

(1)【基本事項】

プロフィール	年度	平成 29 年度	
	事業名	木津南中学校教育振興事業費	
	予算科目	予算コード 3467	会計 1
	所管	部 教育部	課 学校教育課
	係	学務係	
総合計画	基本方針	4 豊かな心を育む教育・文化の創造	施策目標 (2) 一人ひとりの子どもの可能性を伸ばす教育の充実と地域連携
	施策	21 子どもの可能性を伸ばす教育の推進	主な取組 ① 学校教育の充実

(2)【計画】

事業概要	目的	対象者 <input type="checkbox"/> 全市民 <input checked="" type="checkbox"/> 児童・子育て世帯 <input type="checkbox"/> 高齢者 <input type="checkbox"/> 障害者 <input type="checkbox"/> 低所得者 <input type="checkbox"/> 観光客 <input type="checkbox"/> その他	
	要件	木津南中学校 生徒	
	目的	生徒の学力及び体力の向上、豊かな心の育成に資するため	
	事業区分	法律の根拠 <input type="checkbox"/> 法定受託 <input checked="" type="checkbox"/> 義務1 <input type="checkbox"/> 義務2 <input type="checkbox"/> 努力義務 <input type="checkbox"/> 事業 <input type="checkbox"/> 一般 <input checked="" type="checkbox"/> 内部	
	事業形態	市の例規 <input type="checkbox"/> 条例 <input type="checkbox"/> 規則 <input type="checkbox"/> 告示（要綱）・訓令（規程）市独自上乗せ <input type="checkbox"/> 有 <input checked="" type="checkbox"/> 無	
方法	事業形態	<input checked="" type="checkbox"/> 直接実施 <input type="checkbox"/> 補助 <input type="checkbox"/> 委託・指定管理 <input type="checkbox"/> 貸付	
	補助・委託先		

(3)【実施】

コスト	決算額(千円)	決算額(歳出)	国庫(歳入)	府(歳入)	市債(歳入)	その他(歳入)	一般財源	
		8,501	221				8,280	
	決算額の主な内訳	生徒の教育振興に要した経費である。生徒用副読本(道徳、体育、美術)の購入費や、教材用備品購入費(体育教材備品、理科教材備品・情報教育教材備品など)、図書購入費などを支出した。						
	活動実績	単位	H27	H28	前年比	H29	前年比	H30(見込)
	生徒数	人	617	674	+9%	716	+6%	755
実施結果		消耗品費、教材用備品、図書購入、卒業記念品、祝い品等に使用した。						

(4)【評価】

総合評価	3:良好 2:概ね通常の成果 1:事業の実施に問題	事業実施 総計推進	<input type="checkbox"/> 3 <input checked="" type="checkbox"/> 2 <input type="checkbox"/> 1	評価 3・1の理由	
		コスト削減 効率化 事務改善	<input type="checkbox"/> 3 <input checked="" type="checkbox"/> 2 <input type="checkbox"/> 1	評価 3・1の理由	
	今後の方向性	<input checked="" type="checkbox"/> 継続 <input type="checkbox"/> 継続(一部見直し) <input type="checkbox"/> 拡充 <input type="checkbox"/> 縮小 <input type="checkbox"/> 終了			
方向性の理由		地域・児童生徒の実態を踏まえた創意ある教育課程の編成・実施を進める。教材備品の購入やクラブ活動への補助			

(5)【備考】

備考	比較参考値 (他自治体での類似事業の例など)	
----	---------------------------	--

事務事業評価調査票

継続

(1)【基本事項】

プロフィール	年度	平成 29 年度	
	事業名	ステップアップ学習事業費	
	予算科目	予算コード 3517	会計 1
		款 9 教育費	項 3 中学校費
		目 2 教育振興費	
所管	部 教育部	課 学校教育課	係 学校教育係
総合計画	基本方針	4 豊かな心を育む教育・文化の創造	施策目標 (2) 一人ひとりの子どもの可能性を伸ばす教育の充実と地域連携
	施策	21 子どもの可能性を伸ばす教育の推進	主な取組 ① 学校教育の充実

(2)【計画】

事業の概要	目的	対象者 <input type="checkbox"/> 全市民 <input checked="" type="checkbox"/> 児童・子育て世帯 <input type="checkbox"/> 高齢者 <input type="checkbox"/> 障害者 <input type="checkbox"/> 低所得者 <input type="checkbox"/> 観光客 <input type="checkbox"/> その他	
	要件	中学校生徒	
	目的	学力向上を図るため中学校1～3年生を対象に放課後等に補充学習を実施する。	
	事業区分	法律の根拠	<input type="checkbox"/> 法定受託 <input type="checkbox"/> 義務1 <input type="checkbox"/> 義務2 <input type="checkbox"/> 努力義務 <input type="checkbox"/> 事業 <input checked="" type="checkbox"/> 一般 <input type="checkbox"/> 内部
		法律外実施義務	<input type="checkbox"/> 有 <input checked="" type="checkbox"/> 無
事業形態	市の例規 <input type="checkbox"/> 条例 <input type="checkbox"/> 規則 <input type="checkbox"/> 告示（要綱）・訓令（規程）市独自上乗せ <input type="checkbox"/> 有 <input checked="" type="checkbox"/> 無		
方法	<input checked="" type="checkbox"/> 直接実施 <input type="checkbox"/> 補助 <input type="checkbox"/> 委託・指定管理 <input type="checkbox"/> 貸付		
	補助・委託先		

(3)【実施】

コスト	決算額(千円)	決算額(歳出)	国庫(歳入)	府(歳入)	市債(歳入)	その他(歳入)	一般財源	
		565					565	
	決算額の主な内訳	外部講師に対する講師謝礼564,750円						
	活動実績	単位	H27	H28	前年比	H29	前年比	H30(見込)
	延べ参加者数	人	242	335	+38%	314	-6%	314
実施結果	生徒の学力向上に寄与した							

(4)【評価】

総合評価	3:良好 2:概ね通常の成果 1:事業の実施に問題	事業実施 総計推進	<input type="checkbox"/> 3 <input checked="" type="checkbox"/> 2 <input type="checkbox"/> 1	評価 3・1の理由	
		コスト削減 効率化 事務改善	<input type="checkbox"/> 3 <input checked="" type="checkbox"/> 2 <input type="checkbox"/> 1	評価 3・1の理由	
	今後の方向性	<input checked="" type="checkbox"/> 継続 <input type="checkbox"/> 継続（一部見直し） <input type="checkbox"/> 拡充 <input type="checkbox"/> 縮小 <input type="checkbox"/> 終了			
	方向性の理由	引き続き生徒の学力向上に向けて取り組んでいく。			

(5)【備考】

備考	比較参考値 (他自治体での類似事業の例など)	
----	---------------------------	--

事務事業評価調査票

継続

(1)【基本事項】

プロフィール	年 度	平成 29 年 度							
	事 業 名	木津川市プロデュースプロジェクト事業費							
	予 算 科 目	予算コード	3562	会 計	1				
		款	9	教育費	項	3	中学校費	目	2
	所 管	部	教育部	課	学校教育課	係	学校教育係		
総合計画	基本方針	7	まちづくりへの参画と協働の創造		施策目標	(2)	市民と行政のパートナーシップの推進		
	施 策	37	市民と行政との協働体制の確立		主な取組	②	学校・企業等との交流連携		

(2)【計画】

事業概要	目 的	対 象 者 <input type="checkbox"/> 全市民 <input checked="" type="checkbox"/> 児童・子育て世帯 <input type="checkbox"/> 高齢者 <input type="checkbox"/> 障害者 <input type="checkbox"/> 低所得者 <input type="checkbox"/> 観光客 <input type="checkbox"/> その他							
	要 件	小中学生							
	目 的	児童生徒が同志社大学生と連携し、市の魅力発信等に繋がる企画の立案を実施した。						対象者概 数	人
	事業区分	法律の根拠	<input type="checkbox"/> 法定受託 <input type="checkbox"/> 義務1 <input type="checkbox"/> 義務2 <input type="checkbox"/> 努力義務				事 業	<input checked="" type="checkbox"/> 一般 <input type="checkbox"/> 内部	
			法律外実施義務 <input type="checkbox"/> 有 <input checked="" type="checkbox"/> 無						
		市の例規	<input type="checkbox"/> 条例 <input type="checkbox"/> 規則 <input type="checkbox"/> 告示（要綱）・訓令（規程）				市独自上乗せ	<input type="checkbox"/> 有 <input checked="" type="checkbox"/> 無	
事業形態	<input checked="" type="checkbox"/> 直接実施 <input type="checkbox"/> 補助 <input type="checkbox"/> 委託・指定管理 <input type="checkbox"/> 貸付								
	補助・委託先								

(3)【実施】

コスト	決算額(千円)	決 算 額 (歳出)	国 庫 (歳入)	府 (歳入)	市 債 (歳入)	そ の 他 (歳入)	一 般 財 源		
		600		200			400		
	決算額の主な内	事業実施に伴う負担金 600,000円							
	活動実績	単 位	H27	H28	前年比	H29	前年比	H30(見込)	前年比
	延べ教育委員研修参加回数	回	35	35	-	19	-46%	20	+5%
実施結果	市内中学生と同志社大学学生が連携し、木津川市や社会状況についての理解を深め課題解決や市の魅力発信につなげる企画立案に取り組んだ								

(4)【評価】

総合評価	3:良好 2:概ね通常の成果 1:事業の実施に問題	事業実施 総 計 推 進	<input type="checkbox"/> 3 <input checked="" type="checkbox"/> 2 <input type="checkbox"/> 1	評価 3・1の理由	
		コスト削減 効 率 化	<input type="checkbox"/> 3 <input checked="" type="checkbox"/> 2 <input type="checkbox"/> 1	評価 3・1の理由	
		事務改善	<input type="checkbox"/> 3 <input checked="" type="checkbox"/> 2 <input type="checkbox"/> 1		
	今 後 の 方 向 性	<input type="checkbox"/> 継続 <input checked="" type="checkbox"/> 継続（一部見直し） <input type="checkbox"/> 拡充 <input type="checkbox"/> 縮小 <input type="checkbox"/> 終了			
方 向 性 の 理 由	企画立案を行っていく事業としては平成30年度をもって一旦終了するが、今後も様々な交流を続けるなかで取組を考えていきたい。				

(5)【備考】

備考	比較参考値 (他自治体での類似事業の例など)	
----	---------------------------	--

事務事業評価調査票

継続

(1)【基本事項】

プロフィール	年度	平成 29 年度	
	事業名	幼稚園事務事業費	
	予算科目	予算コード 2225	会計 1
	所管	部 教育部	課 学校教育課
	係	学務係	
総合計画	基本方針	4 豊かな心を育む教育・文化の創造	施策目標 (2) 一人ひとりの子どもの可能性を伸ばす教育の充実と地域連携
	施策	21 子どもの可能性を伸ばす教育の推進	主な取組 ② 幼児教育の充実

(2)【計画】

事業概要	目的	対象者 <input type="checkbox"/> 全市民 <input checked="" type="checkbox"/> 児童・子育て世帯 <input type="checkbox"/> 高齢者 <input type="checkbox"/> 障害者 <input type="checkbox"/> 低所得者 <input type="checkbox"/> 観光客 <input type="checkbox"/> その他	
	要件	市立幼稚園園児及びその保護者	
	目的	人格形成の基礎を培う幼児教育の充実	対象者概数 人
	事業区分	法律の根拠 <input type="checkbox"/> 法定受託 <input checked="" type="checkbox"/> 義務1 <input type="checkbox"/> 義務2 <input type="checkbox"/> 努力義務 <input type="checkbox"/> 市独自上乗せ <input type="checkbox"/> 有 <input checked="" type="checkbox"/> 無	事業 <input checked="" type="checkbox"/> 一般 <input type="checkbox"/> 内部
	事業形態	<input checked="" type="checkbox"/> 直接実施 <input type="checkbox"/> 補助 <input type="checkbox"/> 委託・指定管理 <input type="checkbox"/> 貸付	
方法	補助・委託先		

(3)【実施】

コスト	決算額(千円)	決算額(歳出)	国庫(歳入)	府(歳入)	市債(歳入)	その他(歳入)	一般財源	
		26,855	55	27			26,773	
	決算額の主な内訳	市立幼稚園の管理にかかる共通経費として臨時職員賃金(幼稚園教諭、用務員)(25,523,064円)、社会保険料(1,062,312円)、その他経費を支出した。生活保護世帯に対する教材費等の実費分の補足給付として2世帯に対し、81,598円を支出した。						
	活動実績	単位	H27	H28	前年比	H29	前年比	H30(見込)
	園児数	人	492	531	+8%	529	-	466
	在園園児率(在園園児数/定員園児数)	pt	81	88	7	75	-13	82
実施結果		在園園児数:木津242人、相楽125人、高の原162人:合計529人						

(4)【評価】

総合評価	3:良好 2:概ね通常の成果 1:事業の実施に問題	事業実施 総計推進	<input type="checkbox"/> 3 <input checked="" type="checkbox"/> 2 <input type="checkbox"/> 1	評価 3・1の理由
		コスト削減 効率化 事務改善	<input type="checkbox"/> 3 <input checked="" type="checkbox"/> 2 <input type="checkbox"/> 1	評価 3・1の理由
	今後の方向性	<input checked="" type="checkbox"/> 継続 <input type="checkbox"/> 継続(一部見直し) <input type="checkbox"/> 拡充 <input type="checkbox"/> 縮小 <input type="checkbox"/> 終了		
	方向性の理由	木津川市教育振興基本計画に基づき、人格形成の基礎を培う幼児教育の充実、幼保一体化教育の推進、家庭における子育て支援をすすめる。		

(5)【備考】

備考	比較参考値 (他自治体での類似事業の例など)	
----	---------------------------	--

事務事業評価調査票

継続

(1)【基本事項】

プロフィール	年度	平成 29 年度	
	事業名	幼稚園バス運行事業費	
	予算科目	予算コード 2229	会計 1
	所管	部 教育部	課 学校教育課
	係	学務係	
総合計画	基本方針	4 豊かな心を育む教育・文化の創造	施策目標 (2) 一人ひとりの子どもの可能性を伸ばす教育の充実と地域連携
	施策	21 子どもの可能性を伸ばす教育の推進	主な取組 ② 幼児教育の充実

(2)【計画】

事業概要	目的	対象者 <input type="checkbox"/> 全市民 <input checked="" type="checkbox"/> 児童・子育て世帯 <input type="checkbox"/> 高齢者 <input type="checkbox"/> 障害者 <input type="checkbox"/> 低所得者 <input type="checkbox"/> 観光客 <input type="checkbox"/> その他		
	要件	市立幼稚園在園児4・5歳児のバス利用者		
	目的	園から遠隔地に在住する園児の登降園時の安全を確保する		対象者概数 242 人
	事業区分	法律の根拠 <input type="checkbox"/> 法定受託 <input type="checkbox"/> 義務1 <input type="checkbox"/> 義務2 <input type="checkbox"/> 努力義務 <input type="checkbox"/> 法律外実施義務 <input type="checkbox"/> 有 <input checked="" type="checkbox"/> 無	事業 <input checked="" type="checkbox"/> 一般 <input type="checkbox"/> 内部	
	事業形態	市の例規 <input checked="" type="checkbox"/> 条例 <input checked="" type="checkbox"/> 規則 <input type="checkbox"/> 告示（要綱）・訓令（規程）市独自上乗せ <input type="checkbox"/> 有 <input checked="" type="checkbox"/> 無		
方法	<input checked="" type="checkbox"/> 直接実施 <input type="checkbox"/> 補助 <input type="checkbox"/> 委託・指定管理 <input type="checkbox"/> 貸付			
	補助・委託先			

(3)【実施】

コスト	決算額(千円)	決算額(歳出)	国庫(歳入)	府(歳入)	市債(歳入)	その他(歳入)	一般財源	
		25,658					25,658	
	決算額の主な内訳	市立3幼稚園に通園する園児を、バス4台で送迎する幼稚園バス運行委託料として、25,657,560円を支出した。						
	活動実績	単 位	H27	H28	前年比	H29	前年比	H30(見込)
	通園バス利用園児数	人	251	267	+6%	242	-9%	226
通園バス利用率(バス利用者／園児数)	pt	51	52	1	46	-6	48	
実施結果		通園バス利用園児数:242人						

(4)【評価】

総合評価	3:良好 2:概ね通常の成果 1:事業の実施に問題	事業実施 総計推進	<input type="checkbox"/> 3 <input checked="" type="checkbox"/> 2 <input type="checkbox"/> 1	評価 3・1の理由	
		コスト削減 効率化 事務改善	<input type="checkbox"/> 3 <input checked="" type="checkbox"/> 2 <input type="checkbox"/> 1	評価 3・1の理由	
	今後の方向性	<input type="checkbox"/> 継続 <input checked="" type="checkbox"/> 継続（一部見直し） <input type="checkbox"/> 拡充 <input type="checkbox"/> 縮小 <input type="checkbox"/> 終了			
方向性の理由		バスルートの検討を含め、事務の効率化・見直しを進める。			

(5)【備考】

備考	比較参考値 (他自治体での類似事業の例など)	
----	---------------------------	--

事務事業評価調査票

継続

(1)【基本事項】

プロフィール	年度	平成 29 年度	
	事業名	木津幼稚園管理事業費	
	予算科目	予算コード 2233	会計 1
	所管	部 9 教育費	項 4 幼稚園費
	目 1 幼稚園費	係 学務係	
総合計画	基本方針	4 豊かな心を育む教育・文化の創造	施策目標 (2) 一人ひとりの子どもの可能性を伸ばす教育の充実と地域連携
	施策	21 子どもの可能性を伸ばす教育の推進	主な取組 ② 幼児教育の充実

(2)【計画】

事業概要	目的	対象者 <input type="checkbox"/> 全市民 <input checked="" type="checkbox"/> 児童・子育て世帯 <input type="checkbox"/> 高齢者 <input type="checkbox"/> 障害者 <input type="checkbox"/> 低所得者 <input type="checkbox"/> 観光客 <input type="checkbox"/> その他	
	要件	木津幼稚園園児及びその保護者	
	目的	人格形成の基礎を培う幼児教育の提供	対象者概数 人
	事業区分	法律の根拠 <input type="checkbox"/> 法定受託 <input checked="" type="checkbox"/> 義務1 <input type="checkbox"/> 義務2 <input type="checkbox"/> 努力義務 <input type="checkbox"/> 法律外実施義務 <input type="checkbox"/> 有 <input checked="" type="checkbox"/> 無	事業 <input type="checkbox"/> 一般 <input checked="" type="checkbox"/> 内部
	事業形態	市の例規 <input checked="" type="checkbox"/> 条例 <input checked="" type="checkbox"/> 規則 <input type="checkbox"/> 告示（要綱）・訓令（規程）市独自上乗せ <input type="checkbox"/> 有 <input checked="" type="checkbox"/> 無	
方法	<input checked="" type="checkbox"/> 直接実施 <input type="checkbox"/> 補助 <input type="checkbox"/> 委託・指定管理 <input type="checkbox"/> 貸付 補助・委託先		

(3)【実施】

コスト	決算額(千円)	決算額(歳出)	国庫(歳入)	府(歳入)	市債(歳入)	その他(歳入)	一般財源	
		7,026		725			6,301	
	決算額の主な内訳	3歳児 1学級 20人、4歳児 4学級 116人、5歳児 3学級 102人 合計8学級238人 (平成29年5月1日現在)。平成28年度より一人増。 教育目標を達成するにあたり、ひとりひとりの個性や能力を伸ばし生きる力を培う幼児教育の質の向上を図るための経費、および木津幼稚園の管理運営に要した経費である。 ≪教育目標≫やさしさ ゆたかさ たくましさをもった子どもを育成する。園児の安心安全を確保しながら、幼児教育における充実を図る。						
	活動実績	単位	H27	H28	前年比	H29	前年比	H30(見込)
	園児数	人	225	247	+10%	242	-2%	207
実施結果		3歳児 20人、4歳児117人、5歳児105人に対して幼児教育を実施した。						

(4)【評価】

総合評価	3:良好 2:概ね通常の成果 1:事業の実施に問題	事業実施 総計推進	<input type="checkbox"/> 3 <input checked="" type="checkbox"/> 2 <input type="checkbox"/> 1	評価 3・1の理由
		コスト削減 効率化 事務改善	<input type="checkbox"/> 3 <input checked="" type="checkbox"/> 2 <input type="checkbox"/> 1	評価 3・1の理由
	今後の方向性	<input checked="" type="checkbox"/> 継続 <input type="checkbox"/> 継続（一部見直し） <input type="checkbox"/> 拡充 <input type="checkbox"/> 縮小 <input type="checkbox"/> 終了		
方向性の理由		木津川市教育振興基本計画に基づき、人格形成の基礎を培う幼児教育の充実、幼保一体化教育の推進、家庭における子育て支援をすすめる。		

(5)【備考】

備考	比較参考値 (他自治体での類似事業の例など)
----	---------------------------

事務事業評価調査票

継続

(1)【基本事項】

プロフィール	年度	平成 29 年度	
	事業名	相楽幼稚園管理事業費	
	予算科目	予算コード 2237	会計 1
	所管	部 教育費	項 4 幼稚園費
	目 1 幼稚園費	係 学務係	
総合計画	基本方針	4 豊かな心を育む教育・文化の創造	施策目標 (2) 一人ひとりの子どもの可能性を伸ばす教育の充実と地域連携
	施策	21 子どもの可能性を伸ばす教育の推進	主な取組 ② 幼児教育の充実

(2)【計画】

事業概要	目的	対象者 <input type="checkbox"/> 全市民 <input checked="" type="checkbox"/> 児童・子育て世帯 <input type="checkbox"/> 高齢者 <input type="checkbox"/> 障害者 <input type="checkbox"/> 低所得者 <input type="checkbox"/> 観光客 <input type="checkbox"/> その他	
	要件	相楽幼稚園園児及びその保護者	
	目的	人格形成の基礎を培う幼児教育の提供	対象者概数 人
	事業区分	法律の根拠	<input type="checkbox"/> 法定受託 <input checked="" type="checkbox"/> 義務1 <input type="checkbox"/> 義務2 <input type="checkbox"/> 努力義務 <input type="checkbox"/> 事業 <input type="checkbox"/> 一般 <input checked="" type="checkbox"/> 内部
		法律外実施義務	<input type="checkbox"/> 有 <input checked="" type="checkbox"/> 無
	市の例規	<input checked="" type="checkbox"/> 条例 <input checked="" type="checkbox"/> 規則 <input type="checkbox"/> 告示（要綱）・訓令（規程）市独自上乗せ <input type="checkbox"/> 有 <input checked="" type="checkbox"/> 無	
事業形態	<input checked="" type="checkbox"/> 直接実施 <input type="checkbox"/> 補助 <input type="checkbox"/> 委託・指定管理 <input type="checkbox"/> 貸付		
	補助・委託先		

(3)【実施】

コスト	決算額(千円)	決算額(歳出)	国庫(歳入)	府(歳入)	市債(歳入)	その他(歳入)	一般財源		
		5,765		595			5,170		
	決算額の主な内訳	3歳児1学級20人 4歳児2学級56人、5歳児2学級49人 合計5学級125人【平成29年5月1日現在】平成28年度より20人増。 教育目標を達成するにあたり、ひとりひとりの個性や能力を伸ばし生きる力を培う幼児教育の質の向上を図るための経費、および相楽幼稚園の管理運営に要した経費である。 《教育目標》「やさしさ」と「ゆたかさ」そして「たくましさ」をもった子どもの育成を目指し、友だちとともに生活する楽しさを味わわせながら、人格形成の基礎を培う。							
	活動実績	単位	H27	H28	前年比	H29	前年比	H30(見込)	前年比
	園児数	人	109	113	+4%	125	+11%	111	-11%
実施結果		3歳児20人、4歳児56人、5歳児49人に対して幼児教育を実施した。							

(4)【評価】

総合評価	3:良好 2:概ね通常の成果 1:事業の実施に問題	事業実施 総計推進	<input type="checkbox"/> 3 <input checked="" type="checkbox"/> 2	評価 3・1の理由
		コスト削減 効率化 事務改善	<input type="checkbox"/> 3 <input checked="" type="checkbox"/> 2	評価 3・1の理由
	今後の方向性	<input checked="" type="checkbox"/> 継続 <input type="checkbox"/> 継続（一部見直し） <input type="checkbox"/> 拡充 <input type="checkbox"/> 縮小 <input type="checkbox"/> 終了		
	方向性の理由	木津川市教育振興基本計画に基づき、人格形成の基礎を培う幼児教育の充実、幼保一体化教育の推進、家庭における子育て支援をすすめる。		

(5)【備考】

備考	比較参考値 (他自治体での類似事業の例など)
----	---------------------------

事務事業評価調査票

継続

(1)【基本事項】

プロフィール	年度	平成 29 年度	
	事業名	高の原幼稚園管理事業費	
	予算科目	予算コード 2241	会計 1
	款 9	教育費	項 4 幼稚園費
	目 1	幼稚園費	目 1 幼稚園費
所管	部 教育部	課 学校教育課	係 学務係
総合計画	基本方針	4 豊かな心を育む教育・文化の創造	施策目標 (2) 一人ひとりの子どもの可能性を伸ばす教育の充実と地域連携
	施策	21 子どもの可能性を伸ばす教育の推進	主な取組 ② 幼児教育の充実

(2)【計画】

事業概要	目的	対象者 <input type="checkbox"/> 全市民 <input checked="" type="checkbox"/> 児童・子育て世帯 <input type="checkbox"/> 高齢者 <input type="checkbox"/> 障害者 <input type="checkbox"/> 低所得者 <input type="checkbox"/> 観光客 <input type="checkbox"/> その他	
	要件	高の原幼稚園及びその保護者	
	目的	人格形成の基礎を培う幼児教育の提供	対象者概数 人
	事業区分	法律の根拠	<input type="checkbox"/> 法定受託 <input checked="" type="checkbox"/> 義務1 <input type="checkbox"/> 義務2 <input type="checkbox"/> 努力義務
		法律外実施義務	<input type="checkbox"/> 有 <input checked="" type="checkbox"/> 無
事業形態	市の例規	<input checked="" type="checkbox"/> 条例 <input checked="" type="checkbox"/> 規則 <input type="checkbox"/> 告示（要綱）・訓令（規程）	
事業形態	<input checked="" type="checkbox"/> 直接実施 <input type="checkbox"/> 補助 <input type="checkbox"/> 委託・指定管理 <input type="checkbox"/> 貸付		
	補助・委託先		

(3)【実施】

コスト	決算額(千円)	決算額(歳出)	国庫(歳入)	府(歳入)	市債(歳入)	その他(歳入)	一般財源	
		6,209		641			5,568	
	決算額の主な内訳	3歳児2学級40人、4歳児2学級57人、5歳児2学級70人合計6学級167人【平成29年5月1日現在】平成28年度より5人減。 教育目標を達成するにあたり、ひとりひとりの個性や能力を伸ばし生きる力を培う幼児教育の質の向上を図るための経費、および高の原幼稚園の管理運営に要した経費である。 《教育目標》「やさしさ」と「ゆたかさ」そして「たくましさ」をもった子どもの育成を目指し、集団で生活する楽しさを味わわせながら生きる力の基礎を培う。						
	活動実績	単位	H27	H28	前年比	H29	前年比	H30(見込)
	園児数	人	158	171	+8%	162	-5%	148
実施結果		3歳児39人、4歳児54人、5歳児69人に対して幼児教育を実施した。						

(4)【評価】

総合評価	3:良好 2:概ね通常の成果 1:事業の実施に問題	事業実施 総計推進	<input type="checkbox"/> 3 <input checked="" type="checkbox"/> 2 <input type="checkbox"/> 1	評価 3・1の理由
		コスト削減 効率化 事務改善	<input type="checkbox"/> 3 <input checked="" type="checkbox"/> 2 <input type="checkbox"/> 1	評価 3・1の理由
	今後の方向性	<input checked="" type="checkbox"/> 継続 <input type="checkbox"/> 継続（一部見直し） <input type="checkbox"/> 拡充 <input type="checkbox"/> 縮小 <input type="checkbox"/> 終了		
方向性の理由		木津川市教育振興基本計画に基づき、人格形成の基礎を培う幼児教育の充実、幼保一体化教育の推進、家庭における子育て支援をすすめる。		

(5)【備考】

備考	比較参考値 (他自治体での類似事業の例など)
----	---------------------------

事務事業評価調査票

継続

(1)【基本事項】

プロフィール	年 度	平成 29 年 度	
	事 業 名	施設管理事業費	
	予 算 科 目	予算コード	2245
		会 計	1
	所 管	部	教育部
総合計画	課	学校教育課	
	係	教育総務係	
総合計画	基本方針	4 豊かな心を育む教育・文化の創造	
	施策	20 子どもの教育環境の充実	
施策目標		(2) 一人ひとりの子どもの可能性を伸ばす教育の充実と地域連携	
主な取組		① 教育施設の整備	

(2)【計画】

事業概要	目 的	対 象 者		<input type="checkbox"/> 全市民 <input checked="" type="checkbox"/> 児童・子育て世帯 <input type="checkbox"/> 高齢者 <input type="checkbox"/> 障害者 <input type="checkbox"/> 低所得者 <input type="checkbox"/> 観光客 <input type="checkbox"/> その他						
	要 件	木津川市立幼稚園児								
	目 的	幼稚園教育施設の維持管理及び改修を行う						対象者概数	人	
	事業区分	法律の根拠	<input type="checkbox"/> 法定受託 <input checked="" type="checkbox"/> 義務1 <input type="checkbox"/> 義務2 <input type="checkbox"/> 努力義務						事業	<input type="checkbox"/> 一般 <input checked="" type="checkbox"/> 内部
		法律外実施義務	<input type="checkbox"/> 有 <input checked="" type="checkbox"/> 無							
事業形態	市の例規	<input type="checkbox"/> 条例 <input type="checkbox"/> 規則 <input type="checkbox"/> 告示（要綱）・訓令（規程）						市独自上乗せ	<input type="checkbox"/> 有 <input checked="" type="checkbox"/> 無	
	事業形態	<input checked="" type="checkbox"/> 直接実施 <input type="checkbox"/> 補助 <input type="checkbox"/> 委託・指定管理 <input type="checkbox"/> 貸付								
補助・委託先										

(3)【実施】

コスト	決算額(千円)	決算額 (歳出)	国庫 (歳入)	府 (歳入)	市債 (歳入)	その他 (歳入)	一般財源		
		2,339					2,339		
	決算額の主な内訳	各幼稚園修繕工事11件(869,746円) 相楽幼稚園用地借地代(1,469,000円)							
	活動実績	単 位	H27	H28	前年比	H29	前年比	H30(見込)	前年比
	修繕件数	件	6	8	+33%	11	+38%	8	-27%
実施結果		各幼稚園修繕工事11件 相楽幼稚園用地借地代							

(4)【評価】

総合評価	3:良好 2:概ね通常の成果 1:事業の実施に問題	事業実施 総計推進	<input type="checkbox"/> 3 <input checked="" type="checkbox"/> 2 <input type="checkbox"/> 1	評価 3・1の理由	
		コスト削減 効率化 事務改善	<input type="checkbox"/> 3 <input checked="" type="checkbox"/> 2 <input type="checkbox"/> 1	評価 3・1の理由	
		今後の方向性	<input checked="" type="checkbox"/> 継続 <input type="checkbox"/> 継続（一部見直し） <input type="checkbox"/> 拡充 <input type="checkbox"/> 縮小 <input type="checkbox"/> 終了		
	方向性の理由	例年どおり、幼稚園施設全般の維持管理及び整備に努める。			

(5)【備考】

備考	比較参考値 (他自治体での類似事業の例など)	
----	---------------------------	--

事務事業評価調査票

継続

(1)【基本事項】

プロフィール	年度	平成 29 年度	
	事業名	幼稚園就園奨励事業費	
	予算科目	予算コード 2249	会計 1
	所管	款 9 教育費	項 4 幼稚園費
	目 1 幼稚園費	係 学務係	
総合計画	基本方針	4 豊かな心を育む教育・文化の創造	施策目標 (2) 一人ひとりの子どもの可能性を伸ばす教育の充実と地域連携
	施策	21 子どもの可能性を伸ばす教育の推進	主な取組 ② 幼児教育の充実

(2)【計画】

事業概要	対象者	<input type="checkbox"/> 全市民 <input checked="" type="checkbox"/> 児童・子育て世帯 <input type="checkbox"/> 高齢者 <input type="checkbox"/> 障害者 <input type="checkbox"/> 低所得者 <input type="checkbox"/> 観光客 <input type="checkbox"/> その他		
	要件	私立幼稚園園児及びその保護者		
	目的	私立幼稚園に在籍する園児保護者の保育料の負担軽減を行い、子育てを支援する		対象者概数 人
	事業区分	法律の根拠 <input type="checkbox"/> 法定受託 <input type="checkbox"/> 義務1 <input type="checkbox"/> 義務2 <input checked="" type="checkbox"/> 努力義務 法律外実施義務 <input type="checkbox"/> 有 <input checked="" type="checkbox"/> 無	事業	<input checked="" type="checkbox"/> 一般 <input type="checkbox"/> 内部
	事業形態	<input type="checkbox"/> 直接実施 <input checked="" type="checkbox"/> 補助 <input type="checkbox"/> 委託・指定管理 <input type="checkbox"/> 貸付 補助・委託先 私立幼稚園児に在籍する幼児の保護者		

(3)【実施】

コスト	決算額(千円)	決算額(歳出)	国庫(歳入)	府(歳入)	市債(歳入)	その他(歳入)	一般財源	
		57,075	15,670	278			41,127	
	決算額の主な内訳	幼稚園就園奨励費事業として、私立幼稚園に在籍する幼児を養育する保護者の保育料の負担軽減を図るため私立幼稚園24園から申請をうけ、367人に対して49,524,500円の補助金を交付した。また、私立幼稚園保護者負担軽減補助金事業として木津川市内の私立幼稚園に在籍する幼児の保護者の負担軽減を図るため、37人に対して1,332,000円の補助金を交付した。加えて、多子世帯の保護者負担軽減を目的として、第三子以降就園奨励費支援補助事業を実施している。第三子以降の子が幼稚園児の場合に、入園・保育料に対し、補助をするもので、所得制限を撤廃し、43人に対して6,218,300円の補助金を交付した。						
	活動実績	単位	H27	H28	前年比	H29	前年比	H30(見込)
	交付者数	人	425	458	+8%	367	-20%	356
実施結果	就園奨励費補助金として、367人に対し49,524,500円を交付。 私立幼稚園負担軽減補助金として、37人に対し1,332,000円を交付。 第3子就園支援補助金として、43人に対し6,218,300円を交付。							

(4)【評価】

総合評価	3:良好 2:概ね通常の成果 1:事業の実施に問題	事業実施 総計推進	<input type="checkbox"/> 3 <input checked="" type="checkbox"/> 2 <input type="checkbox"/> 1	評価 3・1の理由
		コスト削減 効率化 事務改善	<input type="checkbox"/> 3 <input checked="" type="checkbox"/> 2 <input type="checkbox"/> 1	評価 3・1の理由
	今後の方向性	<input checked="" type="checkbox"/> 継続 <input type="checkbox"/> 継続(一部見直し) <input type="checkbox"/> 拡充 <input type="checkbox"/> 縮小 <input type="checkbox"/> 終了		
	方向性の理由	私立幼稚園に在籍する園児保護者の保育料の負担軽減を行い、子育てを支援する。		

(5)【備考】

備考	比較参考値 (他自治体での類似事業の例など)
----	---------------------------

事務事業評価調査票

継続

(1)【基本事項】

プロフィール	年度	平成 29 年度		
	事業名	幼稚園保健事業費		
	予算科目	予算コード	3375	
		会計	1	
	所管	部	教育部	
総合計画	基本方針	4	豊かな心を育む教育・文化の創造	
	施策	21	子どもの可能性を伸ばす教育の推進	
	課	学校教育課	係	学務係
	施策目標	(2)	一人ひとりの子どもの可能性を伸ばす教育の充実と地域連携	
	主な取組	②	幼児教育の充実	

(2)【計画】

事業概要	目的	対象者		<input type="checkbox"/> 全市民 <input checked="" type="checkbox"/> 児童・子育て世帯 <input type="checkbox"/> 高齢者 <input type="checkbox"/> 障害者 <input type="checkbox"/> 低所得者 <input type="checkbox"/> 観光客 <input type="checkbox"/> その他						
	要件	市立幼稚園園児及びその保護者								
	目的	園児の健康、保健衛生を確保する。						対象者概数	人	
	事業区分	法律の根拠	<input type="checkbox"/> 法定受託 <input checked="" type="checkbox"/> 義務1 <input type="checkbox"/> 義務2 <input type="checkbox"/> 努力義務						事業	<input checked="" type="checkbox"/> 一般 <input type="checkbox"/> 内部
		法律外実施義務	<input type="checkbox"/> 有 <input checked="" type="checkbox"/> 無							
	市の例規	<input type="checkbox"/> 条例 <input type="checkbox"/> 規則 <input type="checkbox"/> 告示（要綱）・訓令（規程）						市独自上乗せ	<input type="checkbox"/> 有 <input checked="" type="checkbox"/> 無	
事業形態	<input checked="" type="checkbox"/> 直接実施 <input type="checkbox"/> 補助 <input type="checkbox"/> 委託・指定管理 <input type="checkbox"/> 貸付									
	補助・委託先									

(3)【実施】

コスト	決算額(千円)	決算額(歳出)	国庫(歳入)	府(歳入)	市債(歳入)	その他(歳入)	一般財源		
		3,016					3,016		
	決算額の主な内訳	園児が健康でのびのびと幼稚園生活を送れるよう健康診断などを行い、園医などの報酬を支出した。							
	活動実績	単位	H27	H28	前年比	H29	前年比	H30(見込)	前年比
	園児数	人	492	514	+4%	529	+3%	466	-12%
	園医一人当たり受持ち園児数(園児数/園医数)	pt	82	89	7	75	-14	82	7
	実施結果	園医の報酬等3,015,400円を支出した。							

(4)【評価】

総合評価	3:良好 2:概ね通常の成果 1:事業の実施に問題	事業実施総計推進	<input type="checkbox"/> 3 <input checked="" type="checkbox"/> 2 <input type="checkbox"/> 1	評価理由	3・1の理由
		コスト削減効率化事務改善	<input type="checkbox"/> 3 <input checked="" type="checkbox"/> 2 <input type="checkbox"/> 1	評価理由	3・1の理由
	今後の方向性	<input checked="" type="checkbox"/> 継続 <input type="checkbox"/> 継続（一部見直し） <input type="checkbox"/> 拡充 <input type="checkbox"/> 縮小 <input type="checkbox"/> 終了			
	方向性の理由	園児の健康、保健衛生を確保する。			

(5)【備考】

備考	比較参考値 (他自治体での類似事業の例など)	
----	---------------------------	--

事務事業評価調査票

継続

(1)【基本事項】

プロフィール	年度	平成 29 年度	
	事業名	社会教育委員事業費	
	予算科目	予算コード 2257	会計 1
	所管	部 教育部	課 社会教育課
	係	生涯学習係	
総合計画	基本方針	4 豊かな心を育む教育・文化の創造	施策目標 (3) 生涯にわたる学習機会の充実
	施策	23 生涯学習の推進と環境づくり	主な取組 ① 生涯学習の充実と施設環境の整備

(2)【計画】

事業概要	目的	対象者 <input type="checkbox"/> 全市民 <input type="checkbox"/> 児童・子育て世帯 <input type="checkbox"/> 高齢者 <input type="checkbox"/> 障害者 <input type="checkbox"/> 低所得者 <input type="checkbox"/> 観光客 <input checked="" type="checkbox"/> その他	
	要件	社会教育委員	
	目的	社会教育に関する諸計画の立案。社会教育に対して諮問に応じ、対象者概数 人 て意見を述べる。社会教育に関して研究調査をすること。	
	事業区分	法律の根拠 <input type="checkbox"/> 法定受託 <input type="checkbox"/> 義務1 <input type="checkbox"/> 義務2 <input checked="" type="checkbox"/> 努力義務 <input type="checkbox"/> 事業 <input type="checkbox"/> 一般 <input checked="" type="checkbox"/> 内部 法律外実施義務 <input type="checkbox"/> 有 <input checked="" type="checkbox"/> 無	
	事業形態	市の例規 <input checked="" type="checkbox"/> 条例 <input checked="" type="checkbox"/> 規則 <input type="checkbox"/> 告示（要綱）・訓令（規程）市独自上乗せ <input type="checkbox"/> 有 <input checked="" type="checkbox"/> 無 <input checked="" type="checkbox"/> 直接実施 <input type="checkbox"/> 補助 <input type="checkbox"/> 委託・指定管理 <input type="checkbox"/> 貸付 補助・委託先	

(3)【実施】

コスト	決算額(千円)	決算額(歳出)	国庫(歳入)	府(歳入)	市債(歳入)	その他(歳入)	一般財源	
		411					411	
	決算額の主な内訳	社会教育委員報酬289,000円、京都府社会教育委員連絡協議会負担金10,000円等を支払った。						
	活動実績	単 位	H27	H28	前年比	H29	前年比	H30(見込)
	委員会開催回数	回	18	18	-	21	+17%	18
実施結果	社会教育委員:14名 社会教育委員会:6回開催 主な審議案件:府・近畿社会教育研究大会参加、委員研修実施 専門部会の名称及び開催回数:生涯学習推進計画検討部会(9回)、生涯学習施設管理運営検討部会(6回)							

(4)【評価】

総合評価	3:良好 2:概ね通常の成果 1:事業の実施に問題	事業実施 総計推進	<input type="checkbox"/> 3 <input checked="" type="checkbox"/> 2	評価 3・1の理由
		コスト削減 効率化 事務改善	<input type="checkbox"/> 3 <input checked="" type="checkbox"/> 2	評価 3・1の理由
	今後の方向性	<input checked="" type="checkbox"/> 継続 <input type="checkbox"/> 継続(一部見直し) <input type="checkbox"/> 拡充 <input type="checkbox"/> 縮小 <input type="checkbox"/> 終了		
方向性の理由	木津川市生涯学習推進計画の中間見直しについて協議する。 推進計画部会において、平成29年度に引継をできなかった放課後子ども教室を視察する。 社会教育施設関係条例、規則、使用料等の改定に向けた検討を継続する。			

(5)【備考】

備考	比較参考値 (他自治体での類似事業の例など)
----	---------------------------

事務事業評価調査票

継続

(1)【基本事項】

プロフィール	年度	平成 29 年度	
	事業名	社会教育事務事業費	
	予算科目	予算コード 2261	会計 1
	所管	款 9 教育費	項 5 社会教育費
	目 1 社会教育総務費	係 生涯学習係	
総合計画	基本方針	4 豊かな心を育む教育・文化の創造	施策目標 (2) 一人ひとりの子どもの可能性を伸ばす教育の充実と地域連携
	施策	21 子どもの可能性を伸ばす教育の推進	主な取組 ③ウ) 地域の特徴を活かした教育内容の充実 ウ) 科学教育の充実

(2)【計画】

事業概要	対象者	<input type="checkbox"/> 全市民 <input type="checkbox"/> 児童・子育て世帯 <input type="checkbox"/> 高齢者 <input type="checkbox"/> 障害者 <input type="checkbox"/> 低所得者 <input type="checkbox"/> 観光客 <input checked="" type="checkbox"/> その他	
	要件	国際交流協会、文化協会、日本宇宙少年団木津川分団、市PTA連絡協議会、激励金申請者	
	目的	生涯にわたる学習機会の充実など社会教育関係団体が実施する社会教育関係事業の実施により社会教育の増進を図る。	対象者概数 人
	事業区分	法律の根拠 <input type="checkbox"/> 法定受託 <input checked="" type="checkbox"/> 義務1 <input type="checkbox"/> 義務2 <input checked="" type="checkbox"/> 努力義務 <input type="checkbox"/> 法律外実施義務 <input type="checkbox"/> 有 <input checked="" type="checkbox"/> 無	事業 <input checked="" type="checkbox"/> 一般 <input type="checkbox"/> 内部
	市の例規	<input type="checkbox"/> 条例 <input type="checkbox"/> 規則 <input checked="" type="checkbox"/> 告示（要綱）・訓令（規程）	市独自上乗せ <input type="checkbox"/> 有 <input checked="" type="checkbox"/> 無
事業形態	<input type="checkbox"/> 直接実施 <input checked="" type="checkbox"/> 補助 <input type="checkbox"/> 委託・指定管理 <input type="checkbox"/> 貸付		
	補助・委託先	文化協会、市P連、国際交流協会、日本宇宙少年団木津川分団	

(3)【実施】

コスト	決算額(千円)	決算額(歳出)	国庫(歳入)	府(歳入)	市債(歳入)	その他(歳入)	一般財源	
		7,897					7,897	
	決算額の主な内訳	文化協会補助金1,966,806円、国際交流協会補助金4,439,755円、宇宙少年団補助金500,000円、PTA連絡協議会補助金90,000円、芸術文化・スポーツ振興激励金480,000円等						
	活動実績	単位	H27	H28	前年比	H29	前年比	H30(見込)
	国際交流協会会員数	人	110	117	+6%	120	+3%	105
	文化協会会員数	人	1,203	1,180	-2%	1,130	-4%	1,159
	宇宙少年団団員数	人	22	21	-5%	26	+24%	18
芸術文化・スポーツ振興激励金支給件数	件	28	20	-29%	32	+60%	32	
実施結果	社会教育関係団体に補助金を交付し、各種事業の取り組みを行った。市文化協会：文化祭、社交ダンスパーティー、小さな発表会、体験講座、文化協会だより発行 他 市国際交流協会：中学生海外派遣事業、サンタモニカ受入事業、日本語教室、国際交流イベント、日本語支援ボランティア養成講座 他 市PTA連絡協議会：京都府PTA研究会、研修会、講演会 宇宙少年団木津川分団：スターウォッチング、水ロケット制作、yac近畿地区ブロック団員交流会、自然体験学習 他 また、芸術文化・スポーツを通じて全国大会等に出場した方に激励金を支給した。激励金支給件数】32件							

(4)【評価】

総合評価	3: 良好 2: 概ね通常の成果 1: 事業の実施に問題	事業実施 総計推進	<input type="checkbox"/> 3 <input checked="" type="checkbox"/> 2 <input type="checkbox"/> 1	評価 3・1の理由	
		コスト削減 効率化 事務改善	<input type="checkbox"/> 3 <input checked="" type="checkbox"/> 2 <input type="checkbox"/> 1	評価 3・1の理由	
	今後の方向性	<input checked="" type="checkbox"/> 継続 <input type="checkbox"/> 継続（一部見直し） <input type="checkbox"/> 拡充 <input type="checkbox"/> 縮小 <input type="checkbox"/> 終了			
	方向性の理由	事業を継続する。社会教育関係団体が事業を円滑に実施できるよう取組んでいく。また、市民の自主的・自発的な芸術文化活動の促進及びスポーツの競技力向上を図るため、全国大会・世界大会等に出場・出品した個人・団体に激励金を支給する。			

(5)【備考】

備考	比較参考値 (他自治体での類似事業の例など)	
----	---------------------------	--

事務事業評価調査票

継続

(1)【基本事項】

プロフィール	年度	平成 29 年度		
	事業名	青少年健全育成事業費		
	予算科目	予算コード 2273	会計 1	
	所管	部 教育部	課 社会教育課	
	係	生涯学習係		
総合計画	基本方針	4 豊かな心を育む教育・文化の創造	施策目標 (2)	一人ひとりの子どもの可能性を伸ばす教育の充実と地域連携
	施策	22 学校・家庭・地域の連携による健やかな子どもの成長の推進	主な取組	① 子どもの健全育成に向けた地域・学校での取組みの充実

(2)【計画】

事業概要	目的	対象者 <input type="checkbox"/> 全市民 <input checked="" type="checkbox"/> 児童・子育て世帯 <input type="checkbox"/> 高齢者 <input type="checkbox"/> 障害者 <input type="checkbox"/> 低所得者 <input type="checkbox"/> 観光客 <input type="checkbox"/> その他	
	要件	木津川市に居住している青少年	
	目的	家庭・学校及び各種団体並びに地域社会との密接な連携のもとに、お互い協力して、青少年の健全な育成を図ることを目的とする。	
	事業区分	法律の根拠 <input type="checkbox"/> 法定受託 <input type="checkbox"/> 義務1 <input type="checkbox"/> 義務2 <input type="checkbox"/> 努力義務 <input type="checkbox"/> 法律外実施義務 <input type="checkbox"/> 有 <input checked="" type="checkbox"/> 無	事業 <input checked="" type="checkbox"/> 一般 <input type="checkbox"/> 内部
	事業形態	市の例規 <input type="checkbox"/> 条例 <input type="checkbox"/> 規則 <input checked="" type="checkbox"/> 告示（要綱）・訓令（規程）市独自上乗せ <input type="checkbox"/> 有 <input checked="" type="checkbox"/> 無	
方法	<input type="checkbox"/> 直接実施 <input checked="" type="checkbox"/> 補助 <input type="checkbox"/> 委託・指定管理 <input type="checkbox"/> 貸付 補助・委託先 市内地域子ども会、木津川市青少年育成委員会		

(3)【実施】

コスト	決算額(千円)	決算額(歳出)	国庫(歳入)	府(歳入)	市債(歳入)	その他(歳入)	一般財源	
		3,543					3,543	
	決算額の主な内訳	・青少年健全育成事業委託料(2,340千円) ・相楽青少年補導委員会負担金(212千円) ・青少年育成協会相楽連絡協議会負担金(156千円) ・地域子供会補助金(690千円)						
	活動実績	単位	H27	H28	前年比	H29	前年比	H30(見込)
	青少年育成委員会事業回数	回	17	17	-	17	-	17
実施結果	子ども会会員数(補助金交付団体内)	人	2,161	1,945	-10%	1,920	-1%	1,920
	加茂野外音楽フェスタ出演団体数	団体	13	14	+8%	13	-7%	13
実施結果		青少年の健全育成活動を促進し、次代を担う社会の形成者として豊かな人間性を育むため、各種関係団体との連携を密にして『木津川市小学生ソフトボール大会』など健全育成事業の実施や、団体活動の支援に努めた。						

(4)【評価】

総合評価	3:良好 2:概ね通常の成果 1:事業の実施に問題	事業実施 総計推進	<input type="checkbox"/> 3 <input checked="" type="checkbox"/> 2 <input type="checkbox"/> 1	評価 3・1の理由
		コスト削減 効率化 事務改善	<input type="checkbox"/> 3 <input checked="" type="checkbox"/> 2 <input type="checkbox"/> 1	評価 3・1の理由
	今後の方向性	<input type="checkbox"/> 継続 <input checked="" type="checkbox"/> 継続（一部見直し） <input type="checkbox"/> 拡充 <input type="checkbox"/> 縮小 <input type="checkbox"/> 終了		
方向性の理由		青少年の健全育成活動を促進し、次代を担う社会の形成者として豊かな人間性を育むことを継続し、青少年健全育成事業に係る効率性及び経済性を見直す。		

(5)【備考】

備考	比較参考値 (他自治体での類似事業の例など)
----	---------------------------

事務事業評価調査票

継続

(1)【基本事項】

プロフィール	年度	平成 29 年度	
	事業名	成人式事業費	
	予算科目	予算コード	2277
		会計	1
	所管	部	教育部
総合計画	基本方針	4	豊かな心を育む教育・文化の創造
	施策	22	学校・家庭・地域の連携による健やかな子どもの成長の推進
	施策目標	(2)	一人ひとりの子どもの可能性を伸ばす教育の充実と地域連携
	主な取組	①	子どもの健全育成に向けた地域・学校での取組みの充実

(2)【計画】

事業概要	対象者	<input type="checkbox"/> 全市民 <input type="checkbox"/> 児童・子育て世帯 <input type="checkbox"/> 高齢者 <input type="checkbox"/> 障害者 <input type="checkbox"/> 低所得者 <input type="checkbox"/> 観光客 <input checked="" type="checkbox"/> その他							
	要件	木津川市内小・中学校を卒業した新成人							
	目的	新成人を祝福するとともに、成人として社会での役割や責任、責務の自覚を促すことを目的とする。					対象者概数	人	
	事業区分	法律の根拠	<input type="checkbox"/> 法定受託 <input type="checkbox"/> 義務1 <input type="checkbox"/> 義務2 <input type="checkbox"/> 努力義務 <input type="checkbox"/> 市独自上乗せ					事業	<input checked="" type="checkbox"/> 一般 <input type="checkbox"/> 内部
		市の例規	<input type="checkbox"/> 条例 <input type="checkbox"/> 規則 <input type="checkbox"/> 告示（要綱）・訓令（規程）						<input type="checkbox"/> 有 <input checked="" type="checkbox"/> 無
事業形態	<input checked="" type="checkbox"/> 直接実施 <input type="checkbox"/> 補助 <input type="checkbox"/> 委託・指定管理 <input type="checkbox"/> 貸付								
補助・委託先									

(3)【実施】

コスト	決算額(千円)	決算額(歳出)	国庫(歳入)	府(歳入)	市債(歳入)	その他(歳入)	一般財源		
		1,300					1,300		
	決算額の主な内訳	・記念品(604千円) ・警備委託料(26千円) ・施設使用料(555千円)							
	活動実績	単位	H27	H28	前年比	H29	前年比	H30(見込)	前年比
	実行委員会打合せ回数	回	7	5	-29%	5	-	5	-
	成人式参加者数	人	482	457	-5%	528	+16%	528	-
	成人式参加率	%	64	63	-2%	73	+16%	73	-
実施結果	開催場所を中央体育館からけいはんなホールに変更し、成人式を開催した。								

(4)【評価】

総合評価	3:良好 2:概ね通常の成果 1:事業の実施に問題	事業実施 総計推進	<input type="checkbox"/> 3 <input checked="" type="checkbox"/> 2 <input type="checkbox"/> 1	評価 3・1の理由	
		コスト削減 効率化 事務改善	<input type="checkbox"/> 3 <input checked="" type="checkbox"/> 2 <input type="checkbox"/> 1	評価 3・1の理由	
	今後の方向性	<input checked="" type="checkbox"/> 継続 <input type="checkbox"/> 継続（一部見直し） <input type="checkbox"/> 拡充 <input type="checkbox"/> 縮小 <input type="checkbox"/> 終了			
	方向性の理由	実行委員募集方法の検討を行い、実行委員と共に意見を重ね、式典・成人のつどい内容の充実を図っていく。			

(5)【備考】

備考	比較参考値 (他自治体での類似事業の例など)	
----	---------------------------	--

事務事業評価調査票

継続

(1)【基本事項】

プロフィール	年度	平成 29 年度	
	事業名	教育集会所管理事業費	
	予算科目	予算コード 2281	会計 1
	所管	部 教育部	課 社会教育課
	係	生涯学習係	
総合計画	基本方針	4 豊かな心を育む教育・文化の創造	施策目標 (3) 生涯にわたる学習機会の充実
	施策	23 生涯学習の推進と環境づくり	主な取組 ① 生涯学習の充実と施設環境の整備

(2)【計画】

事業概要	目的	対象者 <input checked="" type="checkbox"/> 全市民 <input type="checkbox"/> 児童・子育て世帯 <input type="checkbox"/> 高齢者 <input type="checkbox"/> 障害者 <input type="checkbox"/> 低所得者 <input type="checkbox"/> 観光客 <input type="checkbox"/> その他	
	要件	小谷上下教育集会所	
	目的	人権教育の推進及び住民福祉の向上を目的とする。 対象者概数 人	
	事業区分	法律の根拠 <input type="checkbox"/> 法定受託 <input checked="" type="checkbox"/> 義務1 <input type="checkbox"/> 義務2 <input type="checkbox"/> 努力義務 <input type="checkbox"/> 市独自上乗せ <input type="checkbox"/> 有 <input checked="" type="checkbox"/> 無	事業 <input type="checkbox"/> 一般 <input checked="" type="checkbox"/> 内部
	事業形態	<input checked="" type="checkbox"/> 直接実施 <input type="checkbox"/> 補助 <input type="checkbox"/> 委託・指定管理 <input type="checkbox"/> 貸付	
方法	補助・委託先		

(3)【実施】

コスト	決算額(千円)	決算額(歳出)	国庫(歳入)	府(歳入)	市債(歳入)	その他(歳入)	一般財源	
		692					692	
	決算額の主な内訳	電気料金および水道料金451,770円、清掃委託料176,400円などを支出した。						
	活動実績	単 位	H27	H28	前年比	H29	前年比	H30(見込)
	利用者数	人	1,176	1,176	-	1,176	-	1,176
実施結果		施設の維持管理、貸館業務の実施を行った。						

(4)【評価】

総合評価	3:良好 2:概ね通常の成果 1:事業の実施に問題	事業実施 総計推進	<input type="checkbox"/> 3 <input checked="" type="checkbox"/> 2 <input type="checkbox"/> 1	評価 3・1の理由	
		コスト削減 効率化 事務改善	<input type="checkbox"/> 3 <input checked="" type="checkbox"/> 2 <input type="checkbox"/> 1	評価 3・1の理由	
	今後の方向性	<input checked="" type="checkbox"/> 継続 <input type="checkbox"/> 継続(一部見直し) <input type="checkbox"/> 拡充 <input type="checkbox"/> 縮小 <input type="checkbox"/> 終了			
方向性の理由		利用申請書の提出及び利用日誌の設置を行い、利用状況を把握する。			

(5)【備考】

備考	比較参考値 (他自治体での類似事業の例など)	
----	---------------------------	--

事務事業評価調査票

継続

(1)【基本事項】

プロフィール	年度	平成 29 年度	
	事業名	女性教育事業費	
	予算科目	予算コード 2289	会計 1
	所管	部 教育部	課 社会教育課
	係	生涯学習係	
総合計画	基本方針	4 豊かな心を育む教育・文化の創造	施策目標 (3) 生涯にわたる学習機会の充実
	施策	23 生涯学習の推進と環境づくり	主な取組 ① 生涯学習の充実と施設環境の整備

(2)【計画】

事業概要	目的	対象者 <input type="checkbox"/> 全市民 <input type="checkbox"/> 児童・子育て世帯 <input type="checkbox"/> 高齢者 <input type="checkbox"/> 障害者 <input type="checkbox"/> 低所得者 <input type="checkbox"/> 観光客 <input checked="" type="checkbox"/> その他	
	要件	女性の会	
	目的	会員の教養を高め、女性の地位向上・健康の増進・地域の生活、文化の発展に繋げる。	対象者概数 人
	事業区分	法律の根拠 <input type="checkbox"/> 法定受託 <input type="checkbox"/> 義務1 <input type="checkbox"/> 義務2 <input type="checkbox"/> 努力義務 <input type="checkbox"/> 法律外実施義務 <input type="checkbox"/> 有 <input checked="" type="checkbox"/> 無	事業 <input checked="" type="checkbox"/> 一般 <input type="checkbox"/> 内部
	事業形態	市の例規 <input type="checkbox"/> 条例 <input type="checkbox"/> 規則 <input checked="" type="checkbox"/> 告示（要綱）・訓令（規程）	市独自上乗せ <input type="checkbox"/> 有 <input checked="" type="checkbox"/> 無
方法	補助・委託先	<input type="checkbox"/> 直接実施 <input checked="" type="checkbox"/> 補助 <input type="checkbox"/> 委託・指定管理 <input type="checkbox"/> 貸付	
	補助・委託先	女性の会	

(3)【実施】

コスト	決算額(千円)	決算額(歳出)	国庫(歳入)	府(歳入)	市債(歳入)	その他(歳入)	一般財源	
		455					455	
	決算額の主な内訳	木津川市女性の会に補助金:420,962円 女性教育講座を実施する委託料:34,000円						
	活動実績	単 位	H27	H28	前年比	H29	前年比	H30(見込)
	補助金交付団体数	団体	1	1	-	1	-	1
実施結果	会員数(女性の会)	人	106	89	-16%	70	-21%	71
	実施結果	女性の会に補助金の交付と業務委託を締結し、各種事業の取り組みを行った。 主な事業実施状況:健康フェスティバル、社会見学、女性教育講座(ハワイ料理)等						

(4)【評価】

総合評価	3:良好 2:概ね通常の成果 1:事業の実施に問題	事業実施 総計推進	<input type="checkbox"/> 3 <input checked="" type="checkbox"/> 2 <input type="checkbox"/> 1	評価 3・1の理由
		コスト削減 効率化 事務改善	<input type="checkbox"/> 3 <input checked="" type="checkbox"/> 2 <input type="checkbox"/> 1	評価 3・1の理由
	今後の方向性	<input type="checkbox"/> 継続 <input checked="" type="checkbox"/> 継続(一部見直し) <input type="checkbox"/> 拡充 <input type="checkbox"/> 縮小 <input type="checkbox"/> 終了		
	方向性の理由	木津川市女性の会が女性の地位向上等の発展に寄与できるように取り組んでいく。なお、平成30年度より社会教育事務事業へ移行する。		

(5)【備考】

備考	比較参考値 (他自治体での類似事業の例など)
----	---------------------------

事務事業評価調査票

継続

(1)【基本事項】

プロフィール	年度	平成 29 年度	
	事業名	高齢者教育事業費	
	予算科目	予算コード	2301
		会計	1
	所管	部	教育部
総合計画	基本方針	4	豊かな心を育む教育・文化の創造
	施策	23	生涯学習の推進と環境づくり
	課	社会教育課	
	係	生涯学習係	
	目	1	社会教育総務費
	項	5	社会教育費
	目	1	社会教育総務費
	係	生涯学習係	
	施策目標	(3)	生涯にわたる学習機会の充実
	主な取組	①	生涯学習の充実と施設環境の整備

(2)【計画】

事業概要	目的	対象者		<input type="checkbox"/> 全市民 <input type="checkbox"/> 児童・子育て世帯 <input checked="" type="checkbox"/> 高齢者 <input type="checkbox"/> 障害者 <input type="checkbox"/> 低所得者 <input type="checkbox"/> 観光客 <input type="checkbox"/> その他						
	要件	木津川市在住の満60歳以上(年度中60歳可)								
	目的	自ら興味や関心を持って学ぼうとする意欲を高め高齢者の「自立」と「つながり」を一層深めるため高齢者のニーズを踏まえた学習課題を設定し生涯学習の推進を図る。						対象者概数	人	
	事業区分	法律の根拠	<input type="checkbox"/> 法定受託 <input type="checkbox"/> 義務1 <input type="checkbox"/> 義務2 <input checked="" type="checkbox"/> 努力義務						事業	<input checked="" type="checkbox"/> 一般 <input type="checkbox"/> 内部
		法律外実施義務	<input type="checkbox"/> 有 <input checked="" type="checkbox"/> 無							
市例規	<input type="checkbox"/> 条例 <input type="checkbox"/> 規則 <input type="checkbox"/> 告示(要綱)・訓令(規程)						市独自上乗せ	<input type="checkbox"/> 有 <input checked="" type="checkbox"/> 無		
事業形態	<input checked="" type="checkbox"/> 直接実施 <input type="checkbox"/> 補助 <input type="checkbox"/> 委託・指定管理 <input type="checkbox"/> 貸付									
	補助・委託先									

(3)【実施】

コスト	決算額(千円)	決算額(歳出)	国庫(歳入)	府(歳入)	市債(歳入)	その他(歳入)	一般財源	
		5,580				2,356	3,224	
	決算額の主な内訳	・受講者募集案内、報告書、修了証書の印刷製本費(281千円) ・開講式、閉講式の講師派遣委託料(864千円) ・社会見学委託料(1,892千円) ・バス借上料(2,015千円)						
	活動実績	単位	H27	H28	前年比	H29	前年比	H30(見込)
	事業実施回数	回	15	14	-7%	11	-21%	11
	参加者総計	人	2,083	1,872	-10%	1,352	-28%	1,370
	参加者総計率	%	46	41	-11%	43	+5%	45
	実施結果	講座の再編(6講座→4講座)を実施した。受講生数は788名と前年度より31名増加した。全体の講座参加率も42.9%と、前年度の41.2%を上回った。						

(4)【評価】

総合評価	3:良好 2:概ね通常の成果 1:事業の実施に問題	事業実施 総計推進	<input type="checkbox"/> 3 <input checked="" type="checkbox"/> 2 <input type="checkbox"/> 1	評価 3・1の理由	
		コスト削減 効率化 事務改善	<input type="checkbox"/> 3 <input checked="" type="checkbox"/> 2 <input type="checkbox"/> 1	評価 3・1の理由	
	今後の方向性	<input type="checkbox"/> 継続 <input checked="" type="checkbox"/> 継続(一部見直し) <input type="checkbox"/> 拡充 <input type="checkbox"/> 縮小 <input type="checkbox"/> 終了			
	方向性の理由	前年度に引き続き4講座を実施しながら、運営委員会において事業内容の充実や運営方法の検討を進めていく。			

(5)【備考】

備考	比較参考値 (他自治体での類似事業の例など)	
----	---------------------------	--

事務事業評価調査票

継続

(1)【基本事項】

プロフィール	年度	平成 29 年度	
	事業名	少年少女合唱団育成事業費	
	予算科目	予算コード 2305	会計 1
		款 9 教育費	項 5 社会教育費
		目 1 社会教育総務費	
所管	部 教育部	課 社会教育課	係 生涯学習係
総合計画	基本方針	4 豊かな心を育む教育・文化の創造	施策目標 (3) 生涯にわたる学習機会の充実
	施策	23 生涯学習の推進と環境づくり	主な取組 ② 市民との連携による生涯学習の推進

(2)【計画】

事業概要	目的	対象者 <input type="checkbox"/> 全市民 <input checked="" type="checkbox"/> 児童・子育て世帯 <input type="checkbox"/> 高齢者 <input type="checkbox"/> 障害者 <input type="checkbox"/> 低所得者 <input type="checkbox"/> 観光客 <input type="checkbox"/> その他	
	要件	木津川市合唱団に所属する少年・少女	
	目的	音楽活動を通して共に造り上げて行く歓びを知り、豊かで人間性にあふれた人格の形成を目指す。	対象者概数 人
	事業区分	法律の根拠	<input type="checkbox"/> 法定受託 <input type="checkbox"/> 義務1 <input type="checkbox"/> 義務2 <input type="checkbox"/> 努力義務 <input type="checkbox"/> 事業 <input checked="" type="checkbox"/> 一般 <input type="checkbox"/> 内部
		法律外実施義務	<input type="checkbox"/> 有 <input checked="" type="checkbox"/> 無
市例規	<input type="checkbox"/> 条例 <input type="checkbox"/> 規則 <input type="checkbox"/> 告示（要綱）・訓令（規程）	市独自上乗せ <input type="checkbox"/> 有 <input checked="" type="checkbox"/> 無	
事業形態	<input checked="" type="checkbox"/> 直接実施 <input type="checkbox"/> 補助 <input type="checkbox"/> 委託・指定管理 <input type="checkbox"/> 貸付		
	補助・委託先		

(3)【実施】

コスト	決算額(千円)	決算額(歳出)	国庫(歳入)	府(歳入)	市債(歳入)	その他(歳入)	一般財源	
		1,843					1,843	
	決算額の主な内訳	・講師謝礼(1,500千円) ・バス借上料(89千円) ・合唱祭等参加負担金(170千円)						
	活動実績	単位	H27	H28	前年比	H29	前年比	H30(見込)
	延べ活動日数	日	112	115	+3%	110	-4%	110
	団員数	人	88	95	+8%	90	-5%	88
	実施結果	やましろタカラフェスティバルや福祉施設への慰問など市主催各種行事への出演を積極的に行った。						

(4)【評価】

総合評価	3:良好 2:概ね通常の成果 1:事業の実施に問題	事業実施	<input type="checkbox"/> 3 <input checked="" type="checkbox"/> 2	評価 3・1の理由
		総計推進	<input type="checkbox"/> 1	
		コスト削減	<input type="checkbox"/> 3 <input checked="" type="checkbox"/> 2	評価 3・1の理由
	効率化	<input type="checkbox"/> 1		
今後の方向性	<input checked="" type="checkbox"/> 継続 <input type="checkbox"/> 継続(一部見直し) <input type="checkbox"/> 拡充 <input type="checkbox"/> 縮小 <input type="checkbox"/> 終了			
方向性の理由	昨年度同様、月2～3回の練習を中心に発表会などの活動を展開し、市内3団の交流を行い、事業内容の充実を図っていく。また、各団の育成会役員に対してより自主的な運営を促していく。			

(5)【備考】

備考	比較参考値 (他自治体での類似事業の例など)	
----	---------------------------	--

事務事業評価調査票

継続

(1)【基本事項】

プロフィール	年度	平成 29 年度	
	事業名	庁舎北別館管理事業費	
	予算科目	予算コード	2726
		会計	1
	所管	部	教育部
総合計画	基本方針	4	豊かな心を育む教育・文化の創造
	施策	23	生涯学習の推進と環境づくり
	社会教育費	目 1	社会教育総務費
	社会教育課	係	生涯学習係
	施策目標	(3)	生涯にわたる学習機会の充実
	主な取組	①	生涯学習の充実と施設環境の整備

(2)【計画】

事業の概要	対象者	<input type="checkbox"/> 全市民 <input type="checkbox"/> 児童・子育て世帯 <input type="checkbox"/> 高齢者 <input type="checkbox"/> 障害者 <input type="checkbox"/> 低所得者 <input type="checkbox"/> 観光客 <input checked="" type="checkbox"/> その他							
	要件	庁舎北別館を利用する団体および市民							
	目的	庁舎北別館を利用する団体および市民の生涯学習の場として施設を維持管理することを目的とする。					対象者概数	人	
	事業区分	法律の根拠	<input type="checkbox"/> 法定受託 <input type="checkbox"/> 義務1 <input type="checkbox"/> 義務2 <input type="checkbox"/> 努力義務 <input type="checkbox"/> 市独自上乗せ					事業	<input checked="" type="checkbox"/> 一般 <input type="checkbox"/> 内部
		市の例規	<input type="checkbox"/> 条例 <input checked="" type="checkbox"/> 規則 <input type="checkbox"/> 告示（要綱）・訓令（規程）						<input type="checkbox"/> 有 <input checked="" type="checkbox"/> 無
事業形態	<input checked="" type="checkbox"/> 直接実施 <input type="checkbox"/> 補助 <input checked="" type="checkbox"/> 委託・指定管理 <input type="checkbox"/> 貸付								
	補助・委託先	(公社)木津川市シルバー人材センター							

(3)【実施】

コスト	決算額(千円)	決算額(歳出)	国庫(歳入)	府(歳入)	市債(歳入)	その他(歳入)	一般財源		
		2,509				562	1,947		
	決算額の主な内訳	・夜間管理委託料(1,892千円) ・空調設備保守点検委託料(225千円) ・清掃委託料(47千円)							
	活動実績	単位	H27	H28	前年比	H29	前年比	H30(見込)	前年比
	開館日数	日	355	354	-	342	-3%	357	+4%
	延べ利用者数	人	23,587	24,127	+2%	21,343	-12%	21,343	-
実施結果		利用者・サークル活動のための貸館業務を行った。							

(4)【評価】

総合評価	3:良好 2:概ね通常の成果 1:事業の実施に問題	事業実施 総計推進	<input type="checkbox"/> 3 <input checked="" type="checkbox"/> 2 <input type="checkbox"/> 1	評価 3・1の理由	
		コスト削減 効率化 事務改善	<input type="checkbox"/> 3 <input checked="" type="checkbox"/> 2 <input type="checkbox"/> 1	評価 3・1の理由	
	今後の方向性	<input checked="" type="checkbox"/> 継続 <input type="checkbox"/> 継続(一部見直し) <input type="checkbox"/> 拡充 <input type="checkbox"/> 縮小 <input type="checkbox"/> 終了			
	方向性の理由	より快適に利用者の方が施設を利用できるよう、貸館業務を行う。			

(5)【備考】

備考	比較参考値 (他自治体での類似事業の例など)	
----	---------------------------	--

事務事業評価調査票

継続

(1)【基本事項】

プロフィール	年度	平成 29 年度	
	事業名	京のまなび教室推進事業費	
	予算科目	予算コード 3341	会計 1
	所管	部 教育部	課 社会教育課
	係	生涯学習係	
総合計画	基本方針	4 豊かな心を育む教育・文化の創造	施策目標 (1) 子どもを安心して産み健やかに育てられる環境づくり
	施策	17 安心して、楽しみながら子育てができる支援の充実	主な取組 ③ 放課後児童の居場所づくりの推進

(2)【計画】

事業概要	目的	対象者 <input type="checkbox"/> 全市民 <input checked="" type="checkbox"/> 児童・子育て世帯 <input type="checkbox"/> 高齢者 <input type="checkbox"/> 障害者 <input type="checkbox"/> 低所得者 <input type="checkbox"/> 観光客 <input checked="" type="checkbox"/> その他	
	要件	児童、地域住民	
	目的	全ての子どもたちが地域の大人の見守りの中で安心・安全に過ごせる放課後や休日の居場所として、地域と学校が連携・協働し多様な体験・活動ができる場所を提供。	
	事業区分	法律の根拠 <input type="checkbox"/> 法定受託 <input type="checkbox"/> 義務1 <input type="checkbox"/> 義務2 <input type="checkbox"/> 努力義務 <input type="checkbox"/> 法律外実施義務 <input type="checkbox"/> 有 <input checked="" type="checkbox"/> 無	事業 <input checked="" type="checkbox"/> 一般 <input type="checkbox"/> 内部
	事業形態	市の例規 <input type="checkbox"/> 条例 <input type="checkbox"/> 規則 <input type="checkbox"/> 告示（要綱）・訓令（規程）市独自上乗せ <input type="checkbox"/> 有 <input checked="" type="checkbox"/> 無	
方法	<input checked="" type="checkbox"/> 直接実施 <input type="checkbox"/> 補助 <input type="checkbox"/> 委託・指定管理 <input type="checkbox"/> 貸付		
	補助・委託先		

(3)【実施】

コスト	決算額(千円)	決算額(歳出)	国庫(歳入)	府(歳入)	市債(歳入)	その他(歳入)	一般財源	
		2,130		1,361		58	711	
	決算額の主な内訳	地域コーディネーター・安全サポーター等謝礼1,639,650円、南加茂台小一体型開設及び木津小新開設為の費用を含む消耗品費318,380円等を支出した。						
	活動実績	単位	H27	H28	前年比	H29	前年比	H30(見込)
	開設箇所数	箇所	4	6	+50%	6	-	7
	延べ参加者数	人	5,985	5,790	-3%	5,915	+2%	6,255
	述べボランティア(無償)数	人	333	341	+2%	449	+32%	480
実施結果	相楽台小学校(40回)、高の原小学校(27回)、南加茂台公民館(83回)、棚倉小学校(9回)、南加茂台小学校(9回)、木津小学校(7回)で通年実施。							

(4)【評価】

総合評価	3:良好 2:概ね通常の成果 1:事業の実施に問題	事業実施 総計推進	<input type="checkbox"/> 3 <input checked="" type="checkbox"/> 2 <input type="checkbox"/> 1	評価 3・1の理由
		コスト削減 効率化 事務改善	<input type="checkbox"/> 3 <input checked="" type="checkbox"/> 2 <input type="checkbox"/> 1	評価 3・1の理由
	今後の方向性	<input type="checkbox"/> 継続 <input type="checkbox"/> 継続(一部見直し) <input checked="" type="checkbox"/> 拡充 <input type="checkbox"/> 縮小 <input type="checkbox"/> 終了		
	方向性の理由	「木津川市・子ども子育て支援事業計画」に基づき、一体型の放課後児童クラブおよび放課後子ども教室を、平成31年度までに50%整備することをめざし、H30年度は城山台小学校区での開設とH31年度新たに1校区での開設に向けての推進協議を行う。		

(5)【備考】

備考	比較参考値 (他自治体での類似事業の例など)	
----	---------------------------	--

事務事業評価調査票

継続

(1)【基本事項】

プロフィール	年度	平成 29 年度	
	事業名	障害者教育事業費	
	予算科目	予算コード 3475	会計 1
	所管	部 教育部	課 社会教育課
	係	生涯学習係	
総合計画	基本方針	4 豊かな心を育む教育・文化の創造	施策目標 (3) 生涯にわたる学習機会の充実
	施策	23 生涯学習の推進と環境づくり	主な取組 ① 生涯学習の充実と施設環境の整備

(2)【計画】

事業概要	目的	対象者 <input type="checkbox"/> 全市民 <input type="checkbox"/> 児童・子育て世帯 <input type="checkbox"/> 高齢者 <input checked="" type="checkbox"/> 障害者 <input type="checkbox"/> 低所得者 <input type="checkbox"/> 観光客 <input checked="" type="checkbox"/> その他	
	要件	木津川市在住の障害者(視覚・聴覚)	
	目的	障害者の自立や地域住民の社会参加を促進するための学習活動を実施し、地域を基盤とした共生社会の実現を目指すため	
	事業区分	法律の根拠	<input type="checkbox"/> 法定受託 <input checked="" type="checkbox"/> 義務1 <input type="checkbox"/> 義務2 <input type="checkbox"/> 努力義務
		法律外実施義務	<input type="checkbox"/> 有 <input checked="" type="checkbox"/> 無
事業形態	市の例規	<input type="checkbox"/> 条例 <input type="checkbox"/> 規則 <input type="checkbox"/> 告示(要綱)・訓令(規程)	
方法	事業形態	<input checked="" type="checkbox"/> 直接実施 <input type="checkbox"/> 補助 <input type="checkbox"/> 委託・指定管理 <input type="checkbox"/> 貸付	
	補助・委託先		

(3)【実施】

コスト	決算額(千円)	決算額(歳出)	国庫(歳入)	府(歳入)	市債(歳入)	その他(歳入)	一般財源	
		195					195	
	決算額の主な内訳	・要約筆記者及び手話通訳者謝礼(88千円) ・バス借上料(81千円)						
	活動実績	単位	H27	H28	前年比	H29	前年比	H30(見込)
	視覚障害者研修	回	1	1	-	1	-	1
聴覚障害者研修	回	1	1	-	1	-	1	
実施結果	研修会(視覚:十石舟・月桂冠大倉記念館の見学及び体験、聴覚:おたべ本舗・西陣織会館の見学及び体験)を通して知識を広め、仲間と共に生きる喜びを感じることができた。							

(4)【評価】

総合評価	3:良好 2:概ね通常の成果 1:事業の実施に問題	事業実施 総計推進	<input type="checkbox"/> 3 <input checked="" type="checkbox"/> 2 <input type="checkbox"/> 1	評価 3・1の理由	
		コスト削減 効率化 事務改善	<input type="checkbox"/> 3 <input checked="" type="checkbox"/> 2 <input type="checkbox"/> 1	評価 3・1の理由	
	今後の方向性	<input checked="" type="checkbox"/> 継続 <input type="checkbox"/> 継続(一部見直し) <input type="checkbox"/> 拡充 <input type="checkbox"/> 縮小 <input type="checkbox"/> 終了			
	方向性の理由	視覚障害者研修会及び聴覚障害研修会を、それぞれ1回開催する。			

(5)【備考】

備考	比較参考値 (他自治体での類似事業の例など)	
----	---------------------------	--

事務事業評価調査票

継続

(1)【基本事項】

プロフィール	年度	平成 29 年度	
	事業名	地域で支える学校教育推進事業費	
	予算科目	予算コード 3509	会計 1
		款 9 教育費	項 5 社会教育費
		目 1 社会教育総務費	
所管	部 教育部	課 社会教育課	係 生涯学習係
総合計画	基本方針	4 豊かな心を育む教育・文化の創造	施策目標 (2) 一人ひとりの子どもの可能性を伸ばす教育の充実と地域連携
	施策	22 学校・家庭・地域の連携による健やかな子どもの成長の推進	主な取組 ① 子どもの健全育成に向けた地域・学校での取組みの充実

(2)【計画】

事業の概要	目的	対象者 <input type="checkbox"/> 全市民 <input type="checkbox"/> 児童・子育て世帯 <input type="checkbox"/> 高齢者 <input type="checkbox"/> 障害者 <input type="checkbox"/> 低所得者 <input type="checkbox"/> 観光客 <input checked="" type="checkbox"/> その他	
	要件	市内全小・中学校区	
	目的	学校から提出される要望に対して、地域コーディネーターを中心にできる範囲で協力し、学校と地域が連携し子ども達を育てていく	
	事業区分	法律の根拠 <input type="checkbox"/> 法定受託 <input type="checkbox"/> 義務1 <input type="checkbox"/> 義務2 <input type="checkbox"/> 努力義務 <input type="checkbox"/> 法律外実施義務 <input type="checkbox"/> 有 <input checked="" type="checkbox"/> 無	事業 <input checked="" type="checkbox"/> 一般 <input type="checkbox"/> 内部
	事業形態	市の例規 <input type="checkbox"/> 条例 <input type="checkbox"/> 規則 <input checked="" type="checkbox"/> 告示（要綱）・訓令（規程）市独自上乗せ <input type="checkbox"/> 有 <input checked="" type="checkbox"/> 無	
方法	<input checked="" type="checkbox"/> 直接実施 <input type="checkbox"/> 補助 <input type="checkbox"/> 委託・指定管理 <input type="checkbox"/> 貸付 補助・委託先		

(3)【実施】

コスト	決算額(千円)	決算額(歳出)	国庫(歳入)	府(歳入)	市債(歳入)	その他(歳入)	一般財源	
		2,507		1,597			910	
	決算額の主な内訳	地域コーディネーター・教育活動支援員等謝礼2,099,400円、支援活動に係る消耗品費として225,906円、ボランティア保険として97,730円等を支払った。						
	活動実績	単位	H27	H28	前年比	H29	前年比	H30(見込)
	開設箇所数(中学校区)	箇所	5	5	-	5	-	5
実施結果	延べ参加者数(ボランティア数)	人	2,739	2,357	-14%	1,952	-17%	2,000
実施結果		全小・中学校区において、校内環境整備、学習支援、図書室支援など地域ぐるみで支援活動を行った。						

(4)【評価】

総合評価	3:良好 2:概ね通常の成果 1:事業の実施に問題	事業実施 総計推進	<input type="checkbox"/> 3 <input checked="" type="checkbox"/> 2 <input type="checkbox"/> 1	評価 3・1の理由	
		コスト削減 効率化 事務改善	<input type="checkbox"/> 3 <input checked="" type="checkbox"/> 2 <input type="checkbox"/> 1	評価 3・1の理由	
	今後の方向性	<input checked="" type="checkbox"/> 継続 <input type="checkbox"/> 継続（一部見直し） <input type="checkbox"/> 拡充 <input type="checkbox"/> 縮小 <input type="checkbox"/> 終了			
方向性の理由		事業を継続する。地域コーディネーター同士で交流を持ってもらえるように意見交換会等を実施する。昨年度の課題に対する取り組みとして、学校や地域を通じてボランティア募集のチラシを配布する。			

(5)【備考】

備考	比較参考値 (他自治体での類似事業の例など)	
----	---------------------------	--

事務事業評価調査票

継続

(1)【基本事項】

プロフィール	年度	平成 29 年度								
	事業名	施設管理事業費								
	予算科目	予算コード	3627	会計	1					
	所管	款	9	教育費	項	5	社会教育費	目	1	社会教育総務費
		部	教育部	課	社会教育課	係	生涯学習係			
総合計画	基本方針	4	豊かな心を育む教育・文化の創造		施策目標	(3)	生涯にわたる学習機会の充実			
	施策	23	生涯学習の推進と環境づくり		主な取組	①	生涯学習の充実と施設環境の整備			

(2)【計画】

事業概要	対象者	<input checked="" type="checkbox"/> 全市民 <input type="checkbox"/> 児童・子育て世帯 <input type="checkbox"/> 高齢者 <input type="checkbox"/> 障害者 <input type="checkbox"/> 低所得者 <input type="checkbox"/> 観光客 <input checked="" type="checkbox"/> その他						
	要件	社会教育施設						
	目的	老朽化している施設は改築等を計画的に進めるとともに、施設の配置や機能の再編を図るなど、利用しやすい施設整備と良好な維持管理を行う。					対象者概数	人
	事業区分	法律の根拠	<input type="checkbox"/> 法定受託 <input type="checkbox"/> 義務1 <input type="checkbox"/> 義務2 <input checked="" type="checkbox"/> 努力義務		事業	<input checked="" type="checkbox"/> 一般 <input type="checkbox"/> 内部		
		法律外実施義務	<input type="checkbox"/> 有 <input checked="" type="checkbox"/> 無					
実施方法	市の例規	<input type="checkbox"/> 条例 <input type="checkbox"/> 規則 <input type="checkbox"/> 告示（要綱）・訓令（規程）		市独自上乗せ	<input type="checkbox"/> 有 <input checked="" type="checkbox"/> 無			
	事業形態	<input checked="" type="checkbox"/> 直接実施 <input type="checkbox"/> 補助 <input type="checkbox"/> 委託・指定管理 <input type="checkbox"/> 貸付						
	補助・委託先							

(3)【実施】

コスト	決算額(千円)	決算額(歳出)	国庫(歳入)	府(歳入)	市債(歳入)	その他(歳入)	一般財源		
		39,314		4,270	9,200		25,844		
	決算額の主な内訳	社会教育施設をより利用しやすい施設とするため、老朽化している施設は改修等を計画的に進めるとともに、施設の機能充実を図るなど施設整備を行った。 主な内訳は、実施結果のとおり							
	活動実績	単位	H27	H28	前年比	H29	前年比	H30(見込)	前年比
	修繕箇所数	件	46	59	+28%	69	+17%	69	-
実施結果	社会教育施設をより利用しやすい施設とするため、老朽化している施設は改修等を計画的に進めるとともに、施設の機能充実を図るなど施設整備を行った。 主な工事【環境整備工事】上粕駅東公園テニスコート改修工事10,180,080円、加茂文化センター駐車場整備等工事2,472,151円【施設等整備工事】中央交流会館1階空調設備緊急取替工事3,996,000円、舞台制御盤取替工事2,700,000円、内装設備改修工事537,840円								

(4)【評価】

総合評価	3:良好 2:概ね通常の成果 1:事業の実施に問題	事業実施 総計推進	<input type="checkbox"/> 3 <input checked="" type="checkbox"/> 2 <input type="checkbox"/> 1	評価 3・1の理由	
		コスト削減 効率化 事務改善	<input type="checkbox"/> 3 <input checked="" type="checkbox"/> 2 <input type="checkbox"/> 1	評価 3・1の理由	
	今後の方向性	<input checked="" type="checkbox"/> 継続 <input type="checkbox"/> 継続（一部見直し） <input type="checkbox"/> 拡充 <input type="checkbox"/> 縮小 <input type="checkbox"/> 終了			
方向性の理由	事業を継続する。 引き続き、建物の老朽化に伴い、修繕計画を立てながら社会教育施設の維持管理・整備を行う。 [主な修繕計画]南加茂台公民館空調設備改修工事、南加茂台公民館屋上防水等改修工事、不動川公園テニスコート改修工事、中央交流会館ホール照明卓交換工事、中央交流会館研修室スライディングウォール等改修工事				

(5)【備考】

備考	比較参考値 (他自治体での類似事業の例など)	
----	---------------------------	--

事務事業評価調査票

継続

(1)【基本事項】

プロフィール	年度	平成 29 年度	
	事業名	交流会館管理事業費	
	予算科目	予算コード	2317
		会計	1
	所管	部	教育部
総合計画	課	社会教育課	
	係	生涯学習係	
基本方針	4	豊かな心を育む教育・文化の創造	
	施策	23	生涯学習の推進と環境づくり
施策目標	(3)	生涯にわたる学習機会の充実	
主な取組	①	生涯学習の充実と施設環境の整備	

(2)【計画】

事業概要	対象者	<input checked="" type="checkbox"/> 全市民 <input type="checkbox"/> 児童・子育て世帯 <input type="checkbox"/> 高齢者 <input type="checkbox"/> 障害者 <input type="checkbox"/> 低所得者 <input type="checkbox"/> 観光客 <input type="checkbox"/> その他							
	要件	木津川市東部交流会館、木津川市中央交流会館、木津川市西部交流会館							
	目的	コミュニティ活動や文化活動の育成を図るとともに、住民の交流の場とするための施設						対象者概数	人
	事業区分	法律の根拠	<input type="checkbox"/> 法定受託 <input type="checkbox"/> 義務1 <input type="checkbox"/> 義務2 <input type="checkbox"/> 努力義務					事業	<input checked="" type="checkbox"/> 一般 <input type="checkbox"/> 内部
		法律外実施義務	<input type="checkbox"/> 有 <input checked="" type="checkbox"/> 無						
事業形態	市の例規	<input checked="" type="checkbox"/> 条例 <input checked="" type="checkbox"/> 規則 <input type="checkbox"/> 告示（要綱）・訓令（規程）					市独自上乗せ	<input type="checkbox"/> 有 <input checked="" type="checkbox"/> 無	
		<input checked="" type="checkbox"/> 直接実施 <input type="checkbox"/> 補助 <input checked="" type="checkbox"/> 委託・指定管理 <input type="checkbox"/> 貸付							
補助・委託先	(公財)木津川市緑と文化・スポーツ振興事業団								

(3)【実施】

コスト	決算額(千円)	決算額(歳出)	国庫(歳入)	府(歳入)	市債(歳入)	その他(歳入)	一般財源		
		35,753				2,280	33,473		
	決算額の主な内訳	施設管理委託料 21,800千円 臨時職員賃金 7,116千円 夜間管理 1,192千円 管理用消耗品費 319千円 光熱水費 1,923千円 清掃委託料 807千円 等							
	活動実績	単位	H27	H28	前年比	H29	前年比	H30(見込)	前年比
	延べ利用者数	人	84,798	94,792	+12%	90,820	-4%	92,000	+1%
実施結果	直営施設:前年度より利用者数及び利用回数が大幅に増加している。利用者の中心が文化協会登録団体等のサークル活動であり、生涯学習の拠点としての機能を果たしている。								
	指定管理施設:利用者数及び利用率ともに増加傾向にあり、指定管理者による施設管理の成果が出ている。								

(4)【評価】

総合評価	3:良好 2:概ね通常の成果 1:事業の実施に問題	事業実施	<input type="checkbox"/> 3 <input checked="" type="checkbox"/> 2	評価 3・1の理由
		総計推進	<input type="checkbox"/> 1	
	今後の方角性	コスト削減	<input type="checkbox"/> 3 <input checked="" type="checkbox"/> 2	評価 3・1の理由
		効率化 事務改善	<input type="checkbox"/> 1	
今後の方角性	<input checked="" type="checkbox"/> 継続 <input type="checkbox"/> 継続(一部見直し) <input type="checkbox"/> 拡充 <input type="checkbox"/> 縮小 <input type="checkbox"/> 終了			
方向性の理由	直営施設:公民館機能を持つ施設のため、今後も直営により運営を行い(平成26年度第2回社会教育委員会において答申あり)、今後も生涯学習の拠点施設としての機能を果たしていく。 指定管理施設:今後も民間ノウハウを活用するため、指定管理者により施設管理を実施する。			

(5)【備考】

備考	比較参考値 (他自治体での類似事業の例など)
----	---------------------------

事務事業評価調査票

継続

(1)【基本事項】

プロフィール	年度	平成 29 年度	
	事業名	公民館管理事業費	
	予算科目	予算コード	2321
		会計	1
	所管	部	教育部
総合計画	基本方針	4	豊かな心を育む教育・文化の創造
	施策	23	生涯学習の推進と環境づくり

社会教育費	目	3	公民館費
社会教育課	係		生涯学習係
施策目標	(3)	生涯にわたる学習機会の充実	
主な取組	①	生涯学習の充実と施設環境の整備	

(2)【計画】

事業概要	対象者	<input checked="" type="checkbox"/> 全市民 <input type="checkbox"/> 児童・子育て世帯 <input type="checkbox"/> 高齢者 <input type="checkbox"/> 障害者 <input type="checkbox"/> 低所得者 <input type="checkbox"/> 観光客 <input type="checkbox"/> その他							
	要件	南加茂台公民館、瓶原公民館							
	目的	近隣住民の生涯学習の場として施設を維持管理することを目的とする。					対象者概数	人	
	事業区分	法律の根拠	<input type="checkbox"/> 法定受託 <input type="checkbox"/> 義務1 <input type="checkbox"/> 義務2 <input checked="" type="checkbox"/> 努力義務					事業	<input type="checkbox"/> 一般 <input checked="" type="checkbox"/> 内部
		市の例規	<input checked="" type="checkbox"/> 条例 <input checked="" type="checkbox"/> 規則 <input type="checkbox"/> 告示（要綱）・訓令（規程）					市独自上乗せ	<input type="checkbox"/> 有 <input checked="" type="checkbox"/> 無
事業形態	<input checked="" type="checkbox"/> 直接実施 <input type="checkbox"/> 補助 <input type="checkbox"/> 委託・指定管理 <input type="checkbox"/> 貸付								
	補助・委託先								

(3)【実施】

コスト	決算額(千円)	決算額(歳出)	国庫(歳入)	府(歳入)	市債(歳入)	その他(歳入)	一般財源		
		8,694				950	7,744		
	決算額の主な内訳	臨時職員賃金4,724,096円、光熱水費1,845,392円、公民館総合保険料194,000円、南加茂台公民館・瓶原公民館樹木管理委託982,465円、瓶原公民館用地借地料279,624円等を支出した。							
	活動実績	単位	H27	H28	前年比	H29	前年比	H30(見込)	前年比
	開館日数	日	300	300	-	297	-1%	297	-
実施結果		公民館2館の良好な施設環境整備、貸館業務の実施を行った。 施設の改修工事による休館期間があった為、利用者数の増加には繋がらなかった。							

(4)【評価】

総合評価	3:良好 2:概ね通常の成果 1:事業の実施に問題	事業実施総計推進	<input type="checkbox"/> 3 <input checked="" type="checkbox"/> 2 <input type="checkbox"/> 1	評価理由	3・1の理由
		コスト削減効率化事務改善	<input type="checkbox"/> 3 <input checked="" type="checkbox"/> 2 <input type="checkbox"/> 1	評価理由	3・1の理由
		今後の方向性	<input checked="" type="checkbox"/> 継続 <input type="checkbox"/> 継続（一部見直し） <input type="checkbox"/> 拡充 <input type="checkbox"/> 縮小 <input type="checkbox"/> 終了		
	方向性の理由	より快適に利用者の方が施設を使用できるよう、環境整備を実施する。			

(5)【備考】

備考	比較参考値 (他自治体での類似事業の例など)	
----	---------------------------	--

事務事業評価調査票

継続

(1)【基本事項】

プロフィール	年度	平成 29 年度	
	事業名	公民館運営事業費	
	予算科目	予算コード	2325
		会計	1
	所管	部	教育部
総合計画	基本方針	4	豊かな心を育む教育・文化の創造
	施策	23	生涯学習の推進と環境づくり

目	3	公民館費
課	5	社会教育課
係	生涯学習係	
施策目標	(3)	生涯にわたる学習機会の充実
主な取組	①	生涯学習の充実と施設環境の整備

(2)【計画】

事業概要	対象者	<input checked="" type="checkbox"/> 全市民 <input type="checkbox"/> 児童・子育て世帯 <input type="checkbox"/> 高齢者 <input type="checkbox"/> 障害者 <input type="checkbox"/> 低所得者 <input type="checkbox"/> 観光客 <input type="checkbox"/> その他							
	要件	南加茂台公民館、瓶原公民館							
	目的	近隣住民の生涯学習の場として活用できるよう、施設運営を実施する。					対象者概数	人	
	事業区分	法律の根拠	<input type="checkbox"/> 法定受託 <input type="checkbox"/> 義務1 <input type="checkbox"/> 義務2 <input checked="" type="checkbox"/> 努力義務					事業	<input checked="" type="checkbox"/> 一般 <input type="checkbox"/> 内部
		法律外実施義務	<input type="checkbox"/> 有 <input checked="" type="checkbox"/> 無						
事業形態	市の例規	<input checked="" type="checkbox"/> 条例 <input checked="" type="checkbox"/> 規則 <input type="checkbox"/> 告示（要綱）・訓令（規程）					市独自上乗せ	<input type="checkbox"/> 有 <input checked="" type="checkbox"/> 無	
	補助・委託先	<input checked="" type="checkbox"/> 直接実施 <input type="checkbox"/> 補助 <input type="checkbox"/> 委託・指定管理 <input type="checkbox"/> 貸付							

(3)【実施】

コスト	決算額(千円)	決算額(歳出)	国庫(歳入)	府(歳入)	市債(歳入)	その他(歳入)	一般財源	
		1,619					1,619	
	決算額の主な内訳	コピー代、トイレトペーパーなどの館運営に必要な消耗品費として358,828円、電話代・インターネット接続料などの通信運搬費として160,140円、夜間休日等管理委託料としてシルバー人材センターに1,069,808円を支出した。						
	活動実績	単位	H27	H28	前年比	H29	前年比	H30(見込)
	延べ利用者数	人	33,072	24,412	-26%	25,404	+4%	25,404
実施結果	南加茂台公民館で施設の改修工事による休館期間があったが、公民館使用団体について他の施設の予約を公民館でとりまとめて行うこと等、利用者に対してできるだけ不便をかけないように努力した結果、公民館使用離れもなく利用者数は増加した。							

(4)【評価】

総合評価	3:良好 2:概ね通常の成果 1:事業の実施に問題	事業実施 総計推進	<input type="checkbox"/> 3 <input checked="" type="checkbox"/> 2 <input type="checkbox"/> 1	評価 3・1の理由
		コスト削減 効率化 事務改善	<input type="checkbox"/> 3 <input checked="" type="checkbox"/> 2 <input type="checkbox"/> 1	評価 3・1の理由
	今後の方向性	<input checked="" type="checkbox"/> 継続 <input type="checkbox"/> 継続（一部見直し） <input type="checkbox"/> 拡充 <input type="checkbox"/> 縮小 <input type="checkbox"/> 終了		
	方向性の理由	多くの市民に学習機会の充実を図るため、引き続き公民館2館の良好な施設環境の整備に努める。		

(5)【備考】

備考	比較参考値 (他自治体での類似事業の例など)
----	---------------------------

事務事業評価調査票

継続

(1)【基本事項】

プロフィール	年度	平成 29 年度	
	事業名	公民館事業費	
	予算科目	予算コード 2337	会計 1
	所管	款 9 教育費	項 5 社会教育費
	目 3 公民館費	係 生涯学習係	
総合計画	基本方針	4 豊かな心を育む教育・文化の創造	施策目標 (3) 生涯にわたる学習機会の充実
	施策	23 生涯学習の推進と環境づくり	主な取組 ① 生涯学習の充実と施設環境の整備

(2)【計画】

事業の概要	対象者	<input checked="" type="checkbox"/> 全市民 <input type="checkbox"/> 児童・子育て世帯 <input type="checkbox"/> 高齢者 <input type="checkbox"/> 障害者 <input type="checkbox"/> 低所得者 <input type="checkbox"/> 観光客 <input type="checkbox"/> その他						
	要件	公民館講座・生涯学習講座等受講生						
	目的	生涯学習のきっかけとなるよう、さまざまな講座を実施する。						対象者概数 人
	事業区分	法律の根拠	<input type="checkbox"/> 法定受託 <input type="checkbox"/> 義務1 <input type="checkbox"/> 義務2 <input checked="" type="checkbox"/> 努力義務 <input type="checkbox"/> 法律外実施義務 <input type="checkbox"/> 有 <input checked="" type="checkbox"/> 無					
	事業形態	市の例規	<input checked="" type="checkbox"/> 条例 <input checked="" type="checkbox"/> 規則 <input type="checkbox"/> 告示（要綱）・訓令（規程） <input type="checkbox"/> 直接実施 <input type="checkbox"/> 補助 <input type="checkbox"/> 委託・指定管理 <input type="checkbox"/> 貸付 補助・委託先					

(3)【実施】

コスト	決算額(千円)	決算額(歳出)	国庫(歳入)	府(歳入)	市債(歳入)	その他(歳入)	一般財源	
		3,925		11		568	3,346	
	決算額の主な内訳	各講座の講師謝礼として1,752,360円、教材台などの消耗品費として754,105円を支出した。受講生の募集案内、生涯学習フェスティバルのチラシの印刷代として396,900円 公民館まつりの舞台操作などの技術料として757,500円を支出した。						
	活動実績	単位	H27	H28	前年比	H29	前年比	H30(見込)
	講座開設数	講座	55	60	+9%	55	-8%	55
実施結果	延べ講座実施日数	日	241	256	+6%	220	-14%	220
	延べ受講者数	人	3,674	3,077	-16%	2,444	-21%	2,444
実施結果		「公民館講座」27講座、「生涯学習講座」21講座、「市民講座」6講座、「体験講座」1講座を実施し、学習機会の充実を図った。 しかし、2講座は募集定員の半数以下の応募数、1講座は台風の影響で、開講できない講座があった。 開講講座数の減少及び延べ受講者数も減少している。						

(4)【評価】

総合評価	3:良好 2:概ね通常の成果 1:事業の実施に問題	事業実施 総計推進	<input type="checkbox"/> 3 <input type="checkbox"/> 1	<input checked="" type="checkbox"/> 2 評価 3・1の理由
		コスト削減 効率化 事務改善	<input type="checkbox"/> 3 <input type="checkbox"/> 1	<input checked="" type="checkbox"/> 2 評価 3・1の理由
	今後の方向性	<input checked="" type="checkbox"/> 継続 <input type="checkbox"/> 継続（一部見直し） <input type="checkbox"/> 拡充 <input type="checkbox"/> 縮小 <input type="checkbox"/> 終了		
方向性の理由		市内で内容が重複している現在実施の講座の照会を行い、各種講座の統合の検討を行う。 人権教育事業の取組みにも努める。		

(5)【備考】

備考	比較参考値 (他自治体での類似事業の例など)
----	---------------------------

事務事業評価調査票

継続

(1)【基本事項】

プロフィール	年度	平成 29 年度	
	事業名	中央図書館管理事業費	
	予算科目	予算コード	2350
		会計	1
	所管	部	教育部
総合計画	課	社会教育課	
	係	図書館	
総合計画	基本方針	4 豊かな心を育む教育・文化の創造	
	施策	23 生涯学習の推進と環境づくり	
施策目標	(3)	生涯にわたる学習機会の充実	
	①	生涯学習の充実と施設環境の整備	

(2)【計画】

事業概要	対象者	<input checked="" type="checkbox"/> 全市民 <input type="checkbox"/> 児童・子育て世帯 <input type="checkbox"/> 高齢者 <input type="checkbox"/> 障害者 <input type="checkbox"/> 低所得者 <input type="checkbox"/> 観光客 <input checked="" type="checkbox"/> その他							
	要件	木津川市立中央図書館及び図書館利用者							
	目的	中央図書館の施設の保守管理及び、図書館利用者の安全性の確保を図る					対象者概数	人	
	事業区分	法律の根拠	<input type="checkbox"/> 法定受託 <input type="checkbox"/> 義務1 <input type="checkbox"/> 義務2 <input checked="" type="checkbox"/> 努力義務					事業	<input type="checkbox"/> 一般 <input checked="" type="checkbox"/> 内部
		市の例規	<input checked="" type="checkbox"/> 条例 <input checked="" type="checkbox"/> 規則 <input type="checkbox"/> 告示（要綱）・訓令（規程）					市独自上乗せ	<input type="checkbox"/> 有 <input checked="" type="checkbox"/> 無
事業形態	<input checked="" type="checkbox"/> 直接実施 <input type="checkbox"/> 補助 <input type="checkbox"/> 委託・指定管理 <input type="checkbox"/> 貸付								
	補助・委託先								

(3)【実施】

コスト	決算額(千円)	決算額(歳出)	国庫(歳入)	府(歳入)	市債(歳入)	その他(歳入)	一般財源	
		20,744		5,185		16	15,543	
	決算額の主な内訳	中央図書館における施設などの維持管理に要した経費である。主な支出内容は、電気および上下水道料金4,226,299円、清掃委託料1,335,459円、高圧気中開閉器及び高圧ケーブル取替工事686,880円、エレベーター改修工事費11,718,000円などである。						
	活動実績	単位	H27	H28	前年比	H29	前年比	H30(見込)
	開館日数	日	277	276	-	276	-	266
実施結果	中央図書館の良好な利用環境整備を行った。							
	エレベーター制御盤等改修工事11,718,000円(法律に適合し安全に利用できる状態となった。)							
		高圧気中開閉器及び高圧ケーブル取替工事686,880円						

(4)【評価】

総合評価	3:良好 2:概ね通常の成果 1:事業の実施に問題	事業実施	<input type="checkbox"/> 3	<input checked="" type="checkbox"/> 2	評価理由
		総計推進	<input type="checkbox"/> 1		
		コスト削減	<input type="checkbox"/> 3	<input checked="" type="checkbox"/> 2	評価理由
	効率化	<input type="checkbox"/> 1			
今後の方向性	<input checked="" type="checkbox"/> 継続 <input type="checkbox"/> 継続(一部見直し) <input type="checkbox"/> 拡充 <input type="checkbox"/> 縮小 <input type="checkbox"/> 終了				
方向性の理由	事業を継続する。引き続き、建物の老朽化に伴い、修繕計画を立てながら施設の維持管理・整備を行う。				

(5)【備考】

備考	比較参考値 (他自治体での類似事業の例など)
----	---------------------------

事務事業評価調査票

継続

(1)【基本事項】

プロフィール	年度	平成 29 年度	
	事業名	加茂図書館管理事業費	
	予算科目	予算コード 2351	会計 1
		款 9 教育費	項 5 社会教育費
		目 4 図書館費	
所管	部 教育部	課 社会教育課	係 図書館
総合計画	基本方針	4 豊かな心を育む教育・文化の創造	施策目標 (3) 生涯にわたる学習機会の充実
	施策	23 生涯学習の推進と環境づくり	主な取組 ① 生涯学習の充実と施設環境の整備

(2)【計画】

事業概要	目的	対象者 <input checked="" type="checkbox"/> 全市民 <input type="checkbox"/> 児童・子育て世帯 <input type="checkbox"/> 高齢者 <input type="checkbox"/> 障害者 <input type="checkbox"/> 低所得者 <input type="checkbox"/> 観光客 <input checked="" type="checkbox"/> その他	
	要件	木津川市立加茂図書館及び図書館利用者	
	目的	加茂図書館の施設の保守管理及び、図書館利用者の安全性の確保を図る	対象者概数 人
	事業区分	法律の根拠	<input type="checkbox"/> 法定受託 <input type="checkbox"/> 義務1 <input type="checkbox"/> 義務2 <input checked="" type="checkbox"/> 努力義務
		法律外実施義務	<input type="checkbox"/> 有 <input checked="" type="checkbox"/> 無
事業形態	<input checked="" type="checkbox"/> 直接実施 <input type="checkbox"/> 補助 <input type="checkbox"/> 委託・指定管理 <input type="checkbox"/> 貸付	補助・委託先	

(3)【実施】

コスト	決算額(千円)	決算額(歳出)	国庫(歳入)	府(歳入)	市債(歳入)	その他(歳入)	一般財源	
		3,096					3,096	
	決算額の主な内訳	加茂図書館における施設などの維持管理に要した経費である。主な支出内容は、電気料金および上下水道料金1,136,898円、清掃委託料1,890,864円などである。						
	活動実績	単位	H27	H28	前年比	H29	前年比	H30(見込)
	開館日数	日	277	276	-	276	-	266
実施結果		加茂図書館の良好な利用環境整備を行った。						

(4)【評価】

総合評価	3:良好 2:概ね通常の成果 1:事業の実施に問題	事業実施 総計推進	<input type="checkbox"/> 3 <input checked="" type="checkbox"/> 2 <input type="checkbox"/> 1	評価 3・1の理由
		コスト削減 効率化 事務改善	<input type="checkbox"/> 3 <input checked="" type="checkbox"/> 2 <input type="checkbox"/> 1	評価 3・1の理由
	今後の方向性	<input checked="" type="checkbox"/> 継続 <input type="checkbox"/> 継続(一部見直し) <input type="checkbox"/> 拡充 <input type="checkbox"/> 縮小 <input type="checkbox"/> 終了		
	方向性の理由	事業を継続する。引き続き、より快適に利用者の方が施設を使用できるよう、環境整備に努める。		

(5)【備考】

備考	比較参考値 (他自治体での類似事業の例など)
----	---------------------------

事務事業評価調査票

継続

(1)【基本事項】

プロフィール	年度	平成 29 年度	
	事業名	山城図書館管理事業費	
	予算科目	予算コード	2352
		会計	1
	所管	部	教育部
総合計画	基本方針	4	豊かな心を育む教育・文化の創造
	施策	23	生涯学習の推進と環境づくり

項目	5	社会教育費	目	4	図書館費
課		社会教育課	係		図書館
施策目標	(3)	生涯にわたる学習機会の充実			
主な取組	①	生涯学習の充実と施設環境の整備			

(2)【計画】

事業概要	対象者	<input checked="" type="checkbox"/> 全市民 <input type="checkbox"/> 児童・子育て世帯 <input type="checkbox"/> 高齢者 <input type="checkbox"/> 障害者 <input type="checkbox"/> 低所得者 <input type="checkbox"/> 観光客 <input checked="" type="checkbox"/> その他							
	要件	木津川市立山城図書館及び図書館利用者							
	目的	山城図書館の施設の保守管理及び、図書館利用者の安全性の確保を図る					対象者概数	人	
	事業区分	法律の根拠	<input type="checkbox"/> 法定受託 <input type="checkbox"/> 義務1 <input type="checkbox"/> 義務2 <input checked="" type="checkbox"/> 努力義務					事業	<input type="checkbox"/> 一般 <input checked="" type="checkbox"/> 内部
		市の例規	<input checked="" type="checkbox"/> 条例 <input checked="" type="checkbox"/> 規則 <input type="checkbox"/> 告示（要綱）・訓令（規程）					市独自上乗せ	<input type="checkbox"/> 有 <input checked="" type="checkbox"/> 無
事業形態	<input checked="" type="checkbox"/> 直接実施 <input type="checkbox"/> 補助 <input type="checkbox"/> 委託・指定管理 <input type="checkbox"/> 貸付								
	補助・委託先								

(3)【実施】

コスト	決算額(千円)	決算額(歳出)	国庫(歳入)	府(歳入)	市債(歳入)	その他(歳入)	一般財源		
		4,460					4,460		
	決算額の主な内訳	山城図書館における施設などの維持管理に要した経費である。主な支出内容は、電気料金および上下水道料金1,918,980円、冷暖房用灯油代750,296円、清掃委託料641,448円、閲覧室用照明器具修繕料(LED化)285,660円などである。							
	活動実績	単位	H27	H28	前年比	H29	前年比	H30(見込)	前年比
	開館日数	日	283	282	-	282	-	269	-5%
実施結果		山城図書館の良好な利用環境整備を行った。 照明器具修繕工事285,660円(LED化)							

(4)【評価】

総合評価	3:良好 2:概ね通常の成果 1:事業の実施に問題	事業実施総計推進	<input type="checkbox"/> 3 <input checked="" type="checkbox"/> 2 <input type="checkbox"/> 1	評価理由	3・1の理由
		コスト削減効率化事務改善	<input type="checkbox"/> 3 <input checked="" type="checkbox"/> 2 <input type="checkbox"/> 1	評価理由	3・1の理由
		今後の方向性	<input checked="" type="checkbox"/> 継続 <input type="checkbox"/> 継続（一部見直し） <input type="checkbox"/> 拡充 <input type="checkbox"/> 縮小 <input type="checkbox"/> 終了		
	方向性の理由	事業を継続する。 引き続き、より快適に利用者の方が施設を使用できるよう、環境整備に努める。			

(5)【備考】

備考	比較参考値 (他自治体での類似事業の例など)	
----	---------------------------	--

事務事業評価調査票

継続

(1)【基本事項】

プロフィール	年度	平成 29 年度	
	事業名	中央図書館運営事業費	
	予算科目	予算コード 2354	会計 1
	所管	款 9 教育費	項 5 社会教育費
	目 4 図書館費	係 図書館	
総合計画	基本方針	4 豊かな心を育む教育・文化の創造	施策目標 (3) 生涯にわたる学習機会の充実
	施策	23 生涯学習の推進と環境づくり	主な取組 ① 生涯学習の充実と施設環境の整備

(2)【計画】

事業の概要	対象者	<input checked="" type="checkbox"/> 全市民 <input type="checkbox"/> 児童・子育て世帯 <input type="checkbox"/> 高齢者 <input type="checkbox"/> 障害者 <input type="checkbox"/> 低所得者 <input type="checkbox"/> 観光客 <input checked="" type="checkbox"/> その他						
	要件	市内在住・在勤・在学、及び相楽郡内、井手町に居住しているもの						
	目的	資料の収集・提供という図書館の基本サービスの一層の充実を図り、市民の生涯学習を支援するため						対象者概数 人
	事業区分	法律の根拠	<input type="checkbox"/> 法定受託 <input type="checkbox"/> 義務1 <input type="checkbox"/> 義務2 <input checked="" type="checkbox"/> 努力義務 <input type="checkbox"/> 事業 <input type="checkbox"/> 一般 <input checked="" type="checkbox"/> 内部 <input type="checkbox"/> 法律外実施義務 <input type="checkbox"/> 有 <input checked="" type="checkbox"/> 無					
	事業形態	市の例規	<input checked="" type="checkbox"/> 条例 <input checked="" type="checkbox"/> 規則 <input type="checkbox"/> 告示（要綱）・訓令（規程）市独自上乗せ <input type="checkbox"/> 有 <input checked="" type="checkbox"/> 無 <input checked="" type="checkbox"/> 直接実施 <input checked="" type="checkbox"/> 補助 <input type="checkbox"/> 委託・指定管理 <input type="checkbox"/> 貸付 補助・委託先 図書館関係業者 朗読サークルこだま					

(3)【実施】

コスト	決算額(千円)	決算額(歳出)	国庫(歳入)	府(歳入)	市債(歳入)	その他(歳入)	一般財源		
		28,433				1,018	27,415		
	決算額の主な内	図書購入のために1,000,000円の寄附があった。主な支出内容は、図書等購入費7,149,933円、新聞・雑誌・図書館運営用の消耗品費2,663,472円、移動図書館バス運行業務委託料1,486,080円、図書館業務システム賃借料5,833,800円などである。							
	活動実績	単位	H27	H28	前年比	H29	前年比	H30(見込)	前年比
	蔵書数	冊	142,481	142,890	-	144,152	+1%	150,000	+4%
	延べ利用者数	人	83,746	87,705	+5%	87,644	-	84,000	-4%
	貸出冊数	冊	352,712	365,141	+4%	355,181	-3%	340,000	-4%
	実施結果	資料の収集、貸出を中心に図書館サービスを推進した。 新規購入 図書4,167冊、視聴覚資料31点 合計金額7,149,933円 雑誌 1,685冊 1,119,332円 蔵書回転率 2.5回							

(4)【評価】

総合評価	3:良好 2:概ね通常の成果 1:事業の実施に問題	事業実施 総計推進	<input type="checkbox"/> 3 <input checked="" type="checkbox"/> 2 <input type="checkbox"/> 1	評価 3・1の理由
		コスト削減 効率化 事務改善	<input type="checkbox"/> 3 <input checked="" type="checkbox"/> 2 <input type="checkbox"/> 1	評価 3・1の理由
	今後の方向性	<input checked="" type="checkbox"/> 継続 <input type="checkbox"/> 継続（一部見直し） <input type="checkbox"/> 拡充 <input type="checkbox"/> 縮小 <input type="checkbox"/> 終了		
	方向性の理由	事業を継続する。市民に役立つ図書館を目指し、資料の収集・貸出を中心に図書館サービスの充実に努める。		

(5)【備考】

備考	比較参考値 (他自治体での類似事業の例など)	・京田辺市(H29年度) 移動図書館実績:巡回回数447回、巡回ステーション22か所、利用者数4,228人 分室含む実績等:貸出冊数881,901冊、蔵書冊数355,934冊、蔵書回転率2.48回 ・城陽市(コミセン含む・平成29年度) :貸出冊数448,048冊、蔵書冊数322,044冊、蔵書回転率1.4回 ※城陽市は、開館当初から移動図書館車の運行なし
----	---------------------------	--

事務事業評価調査票

継続

(1)【基本事項】

プロフィール	年度	平成 29 年度	
	事業名	加茂図書館運営事業費	
	予算科目	予算コード 2355	会計 1
	所管	款 9 教育費	項 5 社会教育費
	部 教育費	目 4 図書館費	
総合計画	基本方針	4 豊かな心を育む教育・文化の創造	施策目標 (3) 生涯にわたる学習機会の充実
	施策	23 生涯学習の推進と環境づくり	主な取組 ① 生涯学習の充実と施設環境の整備

(2)【計画】

事業の概要	対象者	<input checked="" type="checkbox"/> 全市民 <input type="checkbox"/> 児童・子育て世帯 <input type="checkbox"/> 高齢者 <input type="checkbox"/> 障害者 <input type="checkbox"/> 低所得者 <input type="checkbox"/> 観光客 <input checked="" type="checkbox"/> その他		
	要件	市内在住・在勤・在学、及び相楽郡内、井手町に居住しているもの		
	目的	資料の収集・提供という図書館の基本サービスの一層の充実を図り、市民の生涯学習を支援するため		対象者概数 人
	事業区分	法律の根拠 <input type="checkbox"/> 法定受託 <input type="checkbox"/> 義務1 <input type="checkbox"/> 義務2 <input checked="" type="checkbox"/> 努力義務 事業 <input type="checkbox"/> 一般 <input checked="" type="checkbox"/> 内部		
	事業形態	<input checked="" type="checkbox"/> 直接実施 <input type="checkbox"/> 補助 <input type="checkbox"/> 委託・指定管理 <input type="checkbox"/> 貸付		
方法	補助・委託先			

(3)【実施】

コスト	決算額(千円)	決算額(歳出)	国庫(歳入)	府(歳入)	市債(歳入)	その他(歳入)	一般財源	
		16,798				502	16,296	
	決算額の主な内訳	図書購入のために500,000円の寄附があった。主な支出内容は、図書等購入費4,249,827円、新聞・雑誌・図書館運営用の消耗品費1,460,705円や、配架に余裕を持たせ図書が取りやすいよう、木製書架購入費426,600円などである。						
	活動実績	単位	H27	H28	前年比	H29	前年比	H30(見込)
	蔵書数	冊	71,844	74,165	+3%	76,407	+3%	80,000
	延べ利用者数	人	43,964	43,237	-2%	45,886	+6%	44,000
	貸出冊数	冊	162,839	167,409	+3%	176,378	+5%	170,000
	実施結果	資料の収集、貸出を中心に図書館サービスを推進した。 新規購入 図書2,893冊、視聴覚資料11点 合計金額4,249,827円 雑誌 953冊 648,842円 蔵書回転率 2.3回						

(4)【評価】

総合評価	3:良好 2:概ね通常の成果 1:事業の実施に問題	事業実施 総計推進	<input type="checkbox"/> 3 <input checked="" type="checkbox"/> 2 <input type="checkbox"/> 1	評価 3・1の理由	
		コスト削減 効率化 事務改善	<input type="checkbox"/> 3 <input checked="" type="checkbox"/> 2 <input type="checkbox"/> 1	評価 3・1の理由	
	今後の方向性	<input checked="" type="checkbox"/> 継続 <input type="checkbox"/> 継続(一部見直し) <input type="checkbox"/> 拡充 <input type="checkbox"/> 縮小 <input type="checkbox"/> 終了			
	方向性の理由	事業を継続する。市民に役立つ図書館を目指し、資料の収集・貸出を中心に図書館サービスの充実に努める。			

(5)【備考】

備考	比較参考値 (他自治体での類似事業の例など)	
----	---------------------------	--

事務事業評価調査票

継続

(1)【基本事項】

プロフィール	年度	平成 29 年度	
	事業名	山城図書館運営事業費	
	予算科目	予算コード 2356	会計 1
	所管	款 9 教育費	項 5 社会教育費
	部 教育部	課 社会教育課	目 4 図書館費
総合計画	基本方針	4 豊かな心を育む教育・文化の創造	施策目標 (3) 生涯にわたる学習機会の充実
	施策	23 生涯学習の推進と環境づくり	主な取組 ① 生涯学習の充実と施設環境の整備

(2)【計画】

事業概要	対象者	<input checked="" type="checkbox"/> 全市民 <input type="checkbox"/> 児童・子育て世帯 <input type="checkbox"/> 高齢者 <input type="checkbox"/> 障害者 <input type="checkbox"/> 低所得者 <input type="checkbox"/> 観光客 <input checked="" type="checkbox"/> その他		
	要件	市内在住・在勤・在学、及び相楽郡内、井手町に居住しているもの		
	目的	資料の収集・提供という図書館の基本サービスの一層の充実を図り、市民の生涯学習を支援するため		対象者概数 人
	事業区分	法律の根拠	<input type="checkbox"/> 法定受託 <input type="checkbox"/> 義務1 <input type="checkbox"/> 義務2 <input checked="" type="checkbox"/> 努力義務	事業 <input type="checkbox"/> 一般 <input checked="" type="checkbox"/> 内部
		法律外実施義務	<input type="checkbox"/> 有 <input checked="" type="checkbox"/> 無	
	市の例規	<input checked="" type="checkbox"/> 条例 <input checked="" type="checkbox"/> 規則 <input type="checkbox"/> 告示（要綱）・訓令（規程）	市独自上乗せ <input type="checkbox"/> 有 <input checked="" type="checkbox"/> 無	
事業形態	<input checked="" type="checkbox"/> 直接実施 <input type="checkbox"/> 補助 <input type="checkbox"/> 委託・指定管理 <input type="checkbox"/> 貸付			
	補助・委託先			

(3)【実施】

コスト	決算額(千円)	決算額(歳出)	国庫(歳入)	府(歳入)	市債(歳入)	その他(歳入)	一般財源	
		12,633		200		507	11,926	
	決算額の主な内訳	図書購入のために500,000円の寄附があった。主な支出内容は、図書等購入費4,248,718円、新聞・雑誌・図書館運営用の消耗品費1,840,227円(内、地震対策として図書落下防止シート購入486,000円を含む)などである。						
	活動実績	単位	H27	H28	前年比	H29	前年比	H30(見込)
	蔵書数	冊	96,756	98,815	+2%	101,466	+3%	105,000
	延べ利用者数	人	34,250	33,264	-3%	35,309	+6%	34,000
	貸出冊数	冊	137,132	134,379	-2%	134,560	-	129,000
	実施結果	資料の収集、貸出を中心に図書館サービスを推進した。 新規購入 図書2,612冊、視聴覚資料43点 合計金額4,248,718円 雑誌 1,250冊 795,009円 蔵書回転率 1.3回						

(4)【評価】

総合評価	3:良好 2:概ね通常の成果 1:事業の実施に問題	事業実施	<input type="checkbox"/> 3 <input checked="" type="checkbox"/> 2	評価 3・1の理由
		総計推進	<input type="checkbox"/> 1	
	今後の方向性	コスト削減	<input type="checkbox"/> 3 <input checked="" type="checkbox"/> 2	評価 3・1の理由
		効率化 事務改善	<input type="checkbox"/> 1	
方向性の理由	事業を継続する。市民に役立つ図書館を目指し、資料の収集・貸出を中心に図書館サービスの充実に努める。			

(5)【備考】

備考	比較参考値 (他自治体での類似事業の例など)
----	---------------------------

事務事業評価調査票

継続

(1)【基本事項】

プロフィール	年度	平成 29 年度	
	事業名	図書館協議会事業費	
	予算科目	予算コード 2361	会計 1
	所管	部 9 教育費	項 5 社会教育費
	目 4 図書館費	係 図書館	
総合計画	基本方針	4 豊かな心を育む教育・文化の創造	施策目標 (3) 生涯にわたる学習機会の充実
	施策	23 生涯学習の推進と環境づくり	主な取組 ① 生涯学習の充実と施設環境の整備

(2)【計画】

事業概要	目的	対象者 <input type="checkbox"/> 全市民 <input type="checkbox"/> 児童・子育て世帯 <input type="checkbox"/> 高齢者 <input type="checkbox"/> 障害者 <input type="checkbox"/> 低所得者 <input type="checkbox"/> 観光客 <input checked="" type="checkbox"/> その他	
	要件	木津川市立図書館協議会委員	
	目的	木津川市立図書館の運営に関し、館長の諮問に応じる。 図書館事業について意見を述べる。	対象者概数 人
	事業区分	法律の根拠 <input type="checkbox"/> 法定受託 <input type="checkbox"/> 義務1 <input type="checkbox"/> 義務2 <input checked="" type="checkbox"/> 努力義務 <input type="checkbox"/> 法律外実施義務 <input type="checkbox"/> 有 <input checked="" type="checkbox"/> 無	事業 <input type="checkbox"/> 一般 <input checked="" type="checkbox"/> 内部
	事業形態	市の例規 <input checked="" type="checkbox"/> 条例 <input checked="" type="checkbox"/> 規則 <input type="checkbox"/> 告示（要綱）・訓令（規程）市独自上乗せ <input type="checkbox"/> 有 <input checked="" type="checkbox"/> 無	<input checked="" type="checkbox"/> 直接実施 <input type="checkbox"/> 補助 <input type="checkbox"/> 委託・指定管理 <input type="checkbox"/> 貸付
補助・委託先			

(3)【実施】

コスト	決算額(千円)	決算額(歳出)	国庫(歳入)	府(歳入)	市債(歳入)	その他(歳入)	一般財源	
		228					228	
	決算額の主な内訳	図書館協議会(9人)を3回開催し、委員報酬として211,000円を支出した。						
	活動実績	単位	H27	H28	前年比	H29	前年比	H30(見込)
	開催回数	回	3	3	-	3	-	3
実施結果	図書館協議会委員9名 協議会開催回数:3回開催							

(4)【評価】

総合評価	3:良好 2:概ね通常の成果 1:事業の実施に問題	事業実施 総計推進	<input type="checkbox"/> 3 <input checked="" type="checkbox"/> 2 <input type="checkbox"/> 1	評価 3・1の理由	
		コスト削減 効率化 事務改善	<input type="checkbox"/> 3 <input checked="" type="checkbox"/> 2 <input type="checkbox"/> 1	評価 3・1の理由	
	今後の方向性	<input checked="" type="checkbox"/> 継続 <input type="checkbox"/> 継続(一部見直し) <input type="checkbox"/> 拡充 <input type="checkbox"/> 縮小 <input type="checkbox"/> 終了			
方向性の理由	事業を継続する。今後の市立図書館のあり方と将来像について明確にし、特色ある図書館づくりについて協議を進める。				

(5)【備考】

備考	比較参考値 (他自治体での類似事業の例など)	
----	---------------------------	--

事務事業評価調査票

継続

(1)【基本事項】

プロフィール	年度	平成 29 年度	
	事業名	文化財整理保管センター及び発掘調査事務所維持管理事業費	
	予算科目	予算コード 2385	会計 1
	所管	部 9 教育費	項 5 社会教育費
	目 5 文化財保護費	係 文化財保護係	
総合計画	基本方針	1 個性を活かした魅力ある地域文化の創造	施策目標 (1) 歴史・文化の保全・活用
	施策	1 歴史・文化の保全・活用	主な取組 ① 歴史的文化的遺産の保全と活用

(2)【計画】

事業概要	目的	対象者 <input checked="" type="checkbox"/> 全市民 <input type="checkbox"/> 児童・子育て世帯 <input type="checkbox"/> 高齢者 <input type="checkbox"/> 障害者 <input type="checkbox"/> 低所得者 <input checked="" type="checkbox"/> 観光客 <input checked="" type="checkbox"/> その他	
	要件	市内文化財	
	目的	市内文化財の収集、保管、展示、活用	対象者概数 人
	事業区分	法律の根拠 <input type="checkbox"/> 法定受託 <input type="checkbox"/> 義務1 <input type="checkbox"/> 義務2 <input checked="" type="checkbox"/> 努力義務 <input type="checkbox"/> 法律外実施義務 <input type="checkbox"/> 有 <input checked="" type="checkbox"/> 無	事業 <input checked="" type="checkbox"/> 一般 <input type="checkbox"/> 内部
	事業形態	市の例規 <input checked="" type="checkbox"/> 条例 <input checked="" type="checkbox"/> 規則 <input type="checkbox"/> 告示（要綱）・訓令（規程）市独自上乗せ <input type="checkbox"/> 有 <input checked="" type="checkbox"/> 無	
実施方法	<input checked="" type="checkbox"/> 直接実施 <input type="checkbox"/> 補助 <input checked="" type="checkbox"/> 委託・指定管理 <input type="checkbox"/> 貸付 補助・委託先 南加茂台シルバークラブ、瓶原まちづくり協議会		

(3)【実施】

コスト	決算額(千円)	決算額(歳出)	国庫(歳入)	府(歳入)	市債(歳入)	その他(歳入)	一般財源	
		3,163		400			2,763	
	決算額の主な内訳	文化財整理保管センター管理委託料576千円、くにもみや学習館浄化槽等修繕費705千円、文化財整理保管センター等光熱水費931千円						
	活動実績	単位	H27	H28	前年比	H29	前年比	H30(見込)
	開館日数	日	306	307	-	305	-1%	304
実施結果	文化財整理保管センター及び同分室利用者数	人	5,256	4,807	-9%	4,810	-	5,000
実施結果		文化財整理保管センター利用者1団体30人、同分室(くにもみや学習館)4780人の利用者であった。						

(4)【評価】

総合評価	3:良好 2:概ね通常の成果 1:事業の実施に問題	事業実施 総計推進	<input checked="" type="checkbox"/> 3 <input type="checkbox"/> 2 <input type="checkbox"/> 1	評価 3・1の理由	低いコストで文化財整理保管センター分室を運営して、年間入館者5000人を維持
	コスト削減 効率化 事務改善	<input type="checkbox"/> 3 <input checked="" type="checkbox"/> 2 <input type="checkbox"/> 1	評価 3・1の理由		
	今後の方向性	<input type="checkbox"/> 継続 <input checked="" type="checkbox"/> 継続(一部見直し) <input type="checkbox"/> 拡充 <input type="checkbox"/> 縮小 <input type="checkbox"/> 終了			
方向性の理由	文化財整理保管センターについては、利用者がこの数年で激減し1団体1回となったと激減したので、今年度限りで南加茂台シルバークラブへの管理運営委託を休止することで調整。				

(5)【備考】

備考	比較参考値 (他自治体での類似事業の例など)	
----	---------------------------	--

事務事業評価調査票

継続

(1)【基本事項】

プロフィール	年度	平成 29 年度	
	事業名	文化財公開管理事業費	
	予算科目	予算コード	2613
		会計	1
	所管	部	教育部
総合計画	基本方針	1	個性を活かした魅力ある地域文化の創造
	施策	1	歴史・文化の保全・活用

課	文化財保護課	係	文化財保護係
施策目標	(1)	歴史・文化の保全・活用	
主な取組	①	歴史的文化的遺産の保全と活用	

(2)【計画】

事業の概要	対象者	<input checked="" type="checkbox"/> 全市民 <input type="checkbox"/> 児童・子育て世帯 <input type="checkbox"/> 高齢者 <input type="checkbox"/> 障害者 <input type="checkbox"/> 低所得者 <input checked="" type="checkbox"/> 観光客 <input type="checkbox"/> その他							
	要件	市民							
	目的	緑地、公園として開放					対象者概数	人	
	事業区分	法律の根拠	<input type="checkbox"/> 法定受託 <input checked="" type="checkbox"/> 義務1 <input type="checkbox"/> 義務2 <input type="checkbox"/> 努力義務					事業	<input checked="" type="checkbox"/> 一般 <input type="checkbox"/> 内部
		市の例規	<input checked="" type="checkbox"/> 条例 <input checked="" type="checkbox"/> 規則 <input type="checkbox"/> 告示（要綱）・訓令（規程）					市独自上乗せ	<input type="checkbox"/> 有 <input checked="" type="checkbox"/> 無
事業形態	<input checked="" type="checkbox"/> 直接実施 <input type="checkbox"/> 補助 <input checked="" type="checkbox"/> 委託・指定管理 <input type="checkbox"/> 貸付								
	補助・委託先	(公社)木津川市シルバー人材センター、瓶原まちづくり協議会							

(3)【実施】

コスト	決算額(千円)	決算額(歳出)	国庫(歳入)	府(歳入)	市債(歳入)	その他(歳入)	一般財源		
		22,944		5,442			17,502		
	決算額の主な内訳	史跡内植木剪定・除草関係業務委託料6,311千円、城址公園草刈り工事費3,814千円、恭仁宮跡草刈作業・花栽培委託料7,593千円、清掃等委託料1,670千円、史跡案内看板設置委託料2,685千円							
	活動実績	単位	H27	H28	前年比	H29	前年比	H30(見込)	前年比
	公有地等環境維持対象面積	m ²	157,000	147,835	-6%	148,176	-	151,440	+2%
実施結果		シルバー人材センター、瓶原まちづくり協議会、民間事業者へ、公有地の実情に合わせて、委託先を決め適正に管理できた。							

(4)【評価】

総合評価	3:良好 2:概ね通常の成果 1:事業の実施に問題	事業実施総計推進	<input type="checkbox"/> 3 <input checked="" type="checkbox"/> 2 <input type="checkbox"/> 1	評価理由	3・1の理由
		コスト削減効率化事務改善	<input type="checkbox"/> 3 <input checked="" type="checkbox"/> 2 <input type="checkbox"/> 1	評価理由	3・1の理由
	今後の方向性	<input checked="" type="checkbox"/> 継続 <input type="checkbox"/> 継続（一部見直し） <input type="checkbox"/> 拡充 <input type="checkbox"/> 縮小 <input type="checkbox"/> 終了			
方向性の理由		恭仁宮跡については、公有地化が進むにつれ、管理地の面積が増えていくが、それ以外は変化が無いため、現状に即して現在の委託契約を維持していく。			

(5)【備考】

備考	比較参考値 (他自治体での類似事業の例など)	
----	---------------------------	--

事務事業評価調査票

継続

(1)【基本事項】

プロフィール	年度	平成 29 年度	
	事業名	指定等文化財修理等補助事業費	
	予算科目	予算コード 2621 会計 1	
	款 9 教育費	項 5 社会教育費	目 5 文化財保護費
	所 管	部 教育部	課 文化財保護課 係 文化財保護係
総合計画	基本方針	1 個性を活かした魅力ある地域文化の創造	施策目標 (1) 歴史・文化の保全・活用
	施策	1 歴史・文化の保全・活用	主な取組 ① 歴史的文化的遺産の保全と活用

(2)【計画】

事業概要	目 的	対 象 者 <input type="checkbox"/> 全市民 <input type="checkbox"/> 児童・子育て世帯 <input type="checkbox"/> 高齢者 <input type="checkbox"/> 障害者 <input type="checkbox"/> 低所得者 <input type="checkbox"/> 観光客 <input checked="" type="checkbox"/> その他	
	要 件	文化財所有者(文化財)	
	目 的	市内に所在する文化財の維持管理事業・保存修理事業等、文化財の保全・活用に係る補助を実施	対象者概数 人
	事業区分	法律の根拠	<input type="checkbox"/> 法定受託 <input type="checkbox"/> 義務 1 <input type="checkbox"/> 義務 2 <input type="checkbox"/> 努力義務 <input type="checkbox"/> 事業 <input checked="" type="checkbox"/> 一般 <input type="checkbox"/> 内部
		法律外実施義務	<input type="checkbox"/> 有 <input checked="" type="checkbox"/> 無
事業形態	市の例規 <input type="checkbox"/> 条例 <input type="checkbox"/> 規則 <input checked="" type="checkbox"/> 告示(要綱)・訓令(規程) 市独自上乗せ <input type="checkbox"/> 有 <input checked="" type="checkbox"/> 無		
事業形態	<input type="checkbox"/> 直接実施 <input checked="" type="checkbox"/> 補助 <input type="checkbox"/> 委託・指定管理 <input type="checkbox"/> 貸付		
補助・委託先	文化財所有者		

(3)【実施】

コスト	決算額(千円)	決算額(歳出)	国庫(歳入)	府(歳入)	市債(歳入)	その他(歳入)	一般財源	
		9,989					9,989	
	決算額の主な内訳	国指定文化財保全修理事業補助金2件(2,850千円)、府指定等文化財保全修理事業補助金3件(2,031千円)、国指定・府指定等文化財維持管理事業補助金20件(1,346千円)、社寺等未指定文化財修理事業補助金4件(2,964千円)ほか						
	活動実績	単 位	H27	H28	前年比	H29	前年比	H30(見込)
	補助金交付申請件数	件	32	36	+13%	39	+8%	39
実施結果	府や国が新たな補助制度を開始したため、補助要綱を改正して対応した。補助件数は39件で、補助額は9,989,000円である。							

(4)【評価】

総合評価	3:良好 2:概ね通常の成果 1:事業の実施に問題	事業実施 総計推進	<input type="checkbox"/> 3 <input checked="" type="checkbox"/> 2 <input type="checkbox"/> 1	評価 3・1の理由
		コスト削減 効率化 事務改善	<input type="checkbox"/> 3 <input checked="" type="checkbox"/> 2 <input type="checkbox"/> 1	評価 3・1の理由
	今後の方向性	<input checked="" type="checkbox"/> 継続 <input type="checkbox"/> 継続(一部見直し) <input type="checkbox"/> 拡充 <input type="checkbox"/> 縮小 <input type="checkbox"/> 終了		
方向性の理由	文化財所有者(特に建造物)と共に文化財の維持管理事業・保全修理事業について計画・実施することに取り組む			

(5)【備考】

備考	比較参考値 (他自治体での類似事業の例など)
----	---------------------------

事務事業評価調査票

継続

(1)【基本事項】

プロフィール	年度	平成 29 年度	
	事業名	文化財保護啓発事業費	
	予算科目	予算コード	2625
		会計	1
	所管	部	教育部
総合計画	基本方針	4	豊かな心を育む教育・文化の創造
	施策	23	生涯学習の推進と環境づくり

(2)【計画】

事業概要	対象者	<input checked="" type="checkbox"/> 全市民 <input type="checkbox"/> 児童・子育て世帯 <input type="checkbox"/> 高齢者 <input type="checkbox"/> 障害者 <input type="checkbox"/> 低所得者 <input type="checkbox"/> 観光客 <input type="checkbox"/> その他							
	要件	文化財の普及啓発							
	目的	市民に対し豊かな心と郷土愛を育むための学びの機会として、木津川市の歴史や文化の普及・啓発を実施					対象者概数	人	
	事業区分	法律の根拠	<input type="checkbox"/> 法定受託 <input type="checkbox"/> 義務1 <input type="checkbox"/> 義務2 <input checked="" type="checkbox"/> 努力義務					事業	<input checked="" type="checkbox"/> 一般 <input type="checkbox"/> 内部
		市の例規	<input type="checkbox"/> 条例 <input type="checkbox"/> 規則 <input checked="" type="checkbox"/> 告示（要綱）・訓令（規程）					市独自上乗せ	<input type="checkbox"/> 有 <input checked="" type="checkbox"/> 無
事業形態	<input type="checkbox"/> 直接実施 <input checked="" type="checkbox"/> 補助 <input type="checkbox"/> 委託・指定管理 <input type="checkbox"/> 貸付								
補助・委託先	文化財愛護団体								

(3)【実施】

コスト	決算額(千円)	決算額(歳出)	国庫(歳入)	府(歳入)	市債(歳入)	その他(歳入)	一般財源	
		914					914	
	決算額の主な内訳	ふれあい文化講座講師報償費350,000円、講師旅費31,070円、文化財愛護団体補助金380,000円						
	活動実績	単位	H27	H28	前年比	H29	前年比	H30(見込)
	延べ講座開催回数	回	4	4	-	4	-	4
延べ講座参加者数	人	376	370	-2%	486	+31%	400	
実施結果	市民を対象としたふれあい文化講座は、話題性の高い講演を行ったことにより、一定の成果を収めたが、参加者の高齢化・固定化などの課題がある。小中学校を含めた出前講座は、17件行い、759人の参加を得た。小学校5件247名を含む。							

(4)【評価】

総合評価	3:良好 2:概ね通常の成果 1:事業の実施に問題	事業実施 総計推進	<input type="checkbox"/> 3 <input checked="" type="checkbox"/> 2 <input type="checkbox"/> 1	評価 3・1の理由
		コスト削減 効率化 事務改善	<input type="checkbox"/> 3 <input checked="" type="checkbox"/> 2 <input type="checkbox"/> 1	評価 3・1の理由
	今後の方向性	<input checked="" type="checkbox"/> 継続 <input type="checkbox"/> 継続（一部見直し） <input type="checkbox"/> 拡充 <input type="checkbox"/> 縮小 <input type="checkbox"/> 終了		
方向性の理由	ふれあい文化講座の高齢化・固定化に対して、若い講師の招聘や幅の広い内容の講演に努め、新たな聴講者を呼び込みたい。出前授業については、引き続き学校へ強く働きかけ出前授業の回数を増やしてゆきたい。			

(5)【備考】

備考	比較参考値 (他自治体での類似事業の例など)
----	---------------------------

事務事業評価調査票

継続

(1)【基本事項】

プロフィール	年度	平成 29 年度	
	事業名	文化財保護経常事業費	
	予算科目	予算コード	2629
		会計	1
	所管	部	教育部
総合計画	基本方針	1 個性を活かした魅力ある地域文化の創造	施策目標 (1) 歴史・文化の保全・活用
	施策	1 歴史・文化の保全・活用	主な取組 ① 歴史的文化的遺産の保全と活用

(2)【計画】

事業概要	対象者	<input type="checkbox"/> 全市民 <input type="checkbox"/> 児童・子育て世帯 <input type="checkbox"/> 高齢者 <input type="checkbox"/> 障害者 <input type="checkbox"/> 低所得者 <input type="checkbox"/> 観光客 <input checked="" type="checkbox"/> その他							
	要件	文化財保護行政一般							
	目的	文化財保護行政を円滑に実施するための当課運営に係る経常的経費					対象者概数	人	
	事業区分	法律の根拠	<input type="checkbox"/> 法定受託 <input type="checkbox"/> 義務1 <input type="checkbox"/> 義務2 <input checked="" type="checkbox"/> 努力義務					事業	<input type="checkbox"/> 一般 <input checked="" type="checkbox"/> 内部
		市の例規	<input checked="" type="checkbox"/> 条例 <input type="checkbox"/> 規則 <input type="checkbox"/> 告示（要綱）・訓令（規程）					市独自上乗せ	<input type="checkbox"/> 有 <input checked="" type="checkbox"/> 無
事業形態	<input checked="" type="checkbox"/> 直接実施 <input type="checkbox"/> 補助 <input type="checkbox"/> 委託・指定管理 <input type="checkbox"/> 貸付								
補助・委託先									

(3)【実施】

コスト	決算額(千円)	決算額(歳出)	国庫(歳入)	府(歳入)	市債(歳入)	その他(歳入)	一般財源		
		976		100			876		
	決算額の主な内訳	木津川市文化財保護審議会開催費(2回分)172,000円、出張旅費293,000円、出土品運搬費257,040円							
	活動実績	単位	H27	H28	前年比	H29	前年比	H30(見込)	前年比
	審議会活動回数	回	3	1	-67%	2	+100%	2	-
実施結果	文化財保護審議会を2回実施、市の文化財保護行政について適切なご意見をいただいた。また、国史跡恭仁宮跡の追加指定作業等に伴う国(文化庁)・府との協議に出張し、国庫補助金等を獲得した。								

(4)【評価】

総合評価	3:良好 2:概ね通常の成果 1:事業の実施に問題	事業実施 総計推進	<input type="checkbox"/> 3 <input checked="" type="checkbox"/> 2 <input type="checkbox"/> 1	評価 3・1の理由
		コスト削減 効率化 事務改善	<input type="checkbox"/> 3 <input checked="" type="checkbox"/> 2 <input type="checkbox"/> 1	評価 3・1の理由
	今後の方向性	<input checked="" type="checkbox"/> 継続 <input type="checkbox"/> 継続(一部見直し) <input type="checkbox"/> 拡充 <input type="checkbox"/> 縮小 <input type="checkbox"/> 終了		
	方向性の理由	審議会の意見を参考に、木津川市の歴史文化基本構想策定における予備調査、悉皆調査を実施する。市指定文化財の指定等については、府の暫定登録文化財の制度を見守った上で調整を図る。		

(5)【備考】

備考	比較参考値 (他自治体での類似事業の例など)	
----	---------------------------	--

事務事業評価調査票

継続

(1)【基本事項】

プロフィール	年度	平成 29 年度	
	事業名	高麗寺跡整備事業費	
	予算科目	予算コード 2633	会計 1
	所管	部 9 教育費	項 5 社会教育費
	目 5 文化財保護費	係 文化財保護係	
総合計画	基本方針	1 個性を活かした魅力ある地域文化の創造	施策目標 (1) 歴史・文化の保全・活用
	施策	1 歴史・文化の保全・活用	主な取組 ① 歴史的文化的遺産の保全と活用

(2)【計画】

事業概要	目的	対象者 <input checked="" type="checkbox"/> 全市民 <input type="checkbox"/> 児童・子育て世帯 <input type="checkbox"/> 高齢者 <input type="checkbox"/> 障害者 <input type="checkbox"/> 低所得者 <input checked="" type="checkbox"/> 観光客 <input type="checkbox"/> その他	
	要件	国史跡高麗寺跡の整備活用	
	目的	見学者が、府内最古の寺院のひとつである高麗寺跡を視覚的に理解できる歴史公園の整備	対象者概数 人
	事業区分	法律の根拠 <input type="checkbox"/> 法定受託 <input type="checkbox"/> 義務 1 <input type="checkbox"/> 義務 2 <input checked="" type="checkbox"/> 努力義務 <input type="checkbox"/> 法律外実施義務 <input type="checkbox"/> 有 <input checked="" type="checkbox"/> 無	事業 <input checked="" type="checkbox"/> 一般 <input type="checkbox"/> 内部
	事業形態	市の例規 <input checked="" type="checkbox"/> 条例 <input type="checkbox"/> 規則 <input type="checkbox"/> 告示（要綱）・訓令（規程）市独自上乗せ <input type="checkbox"/> 有 <input checked="" type="checkbox"/> 無	
方法		<input checked="" type="checkbox"/> 直接実施 <input type="checkbox"/> 補助 <input type="checkbox"/> 委託・指定管理 <input type="checkbox"/> 貸付	
	補助・委託先		

(3)【実施】

コスト	決算額(千円)	決算額(歳出)	国庫(歳入)	府(歳入)	市債(歳入)	その他(歳入)	一般財源	
		22,571	10,950				11,621	
	決算額の主な内訳	史跡整備工事監理委託料992,800円、史跡整備工事費7,948,800円、史跡整備用原材料費(瓦製作)13,521,600円、整備検討委員会開催委員報酬82,000円						
	活動実績	単位	H27	H28	前年比	H29	前年比	H30(見込)
	当該年度史跡等整備予定面積	m ²	907	3,724	+311%	830	-78%	240
	当該年度整備率(整備済面積/整備予定面積)	pt	48	70	22	79	9	81
	整備予定延べ面積	11,093m ² とする(用地面積8,753m ²)						
実施結果	講堂跡の四周に模擬瓦による基壇の明示を行った。塔跡心礎のレプリカを作成し、塔跡に盛土を行い設置した。来年度施行用に、塔跡瓦積み基壇復元用の古代瓦の焼成を行った。							

(4)【評価】

総合評価	3:良好 2:概ね通常の成果 1:事業の実施に問題	事業実施 総計推進	<input type="checkbox"/> 3 <input checked="" type="checkbox"/> 2 <input type="checkbox"/> 1	評価 3・1の理由
		コスト削減 効率化 事務改善	<input type="checkbox"/> 3 <input checked="" type="checkbox"/> 2 <input type="checkbox"/> 1	評価 3・1の理由
	今後の方向性	<input checked="" type="checkbox"/> 継続 <input type="checkbox"/> 継続(一部見直し) <input type="checkbox"/> 拡充 <input type="checkbox"/> 縮小 <input type="checkbox"/> 終了		
	方向性の理由	本格整備5ヵ年計画の3年目として、整備工事を継続する。来年度、金堂基壇を整備し、5年目は説明板等のガイダンスを整備し、報告書を刊行する。		

(5)【備考】

備考	比較参考値 (他自治体での類似事業の例など)	
----	---------------------------	--

事務事業評価調査票

継続

(1)【基本事項】

プロフィール	年度	平成 29 年度	
	事業名	史跡等買上事業費	
	予算科目	予算コード	2637
		会計	1
	所管	部	教育部
総合計画	基本方針	1 個性を活かした魅力ある地域文化の創造	施策目標 (1) 歴史・文化の保全・活用
	施策	1 歴史・文化の保全・活用	主な取組 ① 歴史的文化的遺産の保全と活用

(2)【計画】

事業概要	目的	対象者 <input type="checkbox"/> 全市民 <input type="checkbox"/> 児童・子育て世帯 <input type="checkbox"/> 高齢者 <input type="checkbox"/> 障害者 <input type="checkbox"/> 低所得者 <input type="checkbox"/> 観光客 <input checked="" type="checkbox"/> その他	
	要件	遺跡保存のため史跡指定した個人・団体の土地	
	目的	史跡保存に万全を期すため買収し、将来史跡を活用するため整備を進める。	対象者概数 人
	事業区分	法律の根拠	<input type="checkbox"/> 法定受託 <input type="checkbox"/> 義務1 <input type="checkbox"/> 義務2 <input checked="" type="checkbox"/> 努力義務
		法律外実施義務	<input type="checkbox"/> 有 <input checked="" type="checkbox"/> 無
事業形態	市の例規 <input type="checkbox"/> 条例 <input type="checkbox"/> 規則 <input type="checkbox"/> 告示（要綱）・訓令（規程）	市独自上乗せ <input type="checkbox"/> 有 <input checked="" type="checkbox"/> 無	
方法	事業形態	<input checked="" type="checkbox"/> 直接実施 <input type="checkbox"/> 補助 <input type="checkbox"/> 委託・指定管理 <input type="checkbox"/> 貸付	
	補助・委託先		

(3)【実施】

コスト	決算額(千円)	決算額(歳出)	国庫(歳入)	府(歳入)	市債(歳入)	その他(歳入)	一般財源		
		89,142	64,102	4,476	7,700		12,864		
	決算額の主な内訳	恭仁宮跡史跡指定地購入費43,677,648円、神雄寺跡史跡指定地購入費43,924,038円、恭仁宮跡移転補償費1,086,500円、神雄寺跡測量登記委託料295,920円							
	活動実績	単位	H27	H28	前年比	H29	前年比	H30(見込)	前年比
	当該年度史跡等買上面積	m ²	3,928.00	453.39	-88%	3,264.92	+620%	3,034.33	-7%
実施結果	恭仁宮跡公有化率(公有化済面積/史跡等面積)	pt	48.55	48.79	0.24	50.57	1.78	52.21	1.64
	計3筆の土地を買上(内、1件は移転補償費含む)								

(4)【評価】

総合評価	3:良好 2:概ね通常の成果 1:事業の実施に問題	事業実施 総計推進	<input checked="" type="checkbox"/> 3 <input type="checkbox"/> 2 <input type="checkbox"/> 1	評価 3・1の理由 史跡神雄寺跡の公有化は予定通り3年(H27~29)で終了。
	コスト削減 効率化 事務改善	<input type="checkbox"/> 3 <input checked="" type="checkbox"/> 2 <input type="checkbox"/> 1	評価 3・1の理由	
	今後の方向性	<input checked="" type="checkbox"/> 継続 <input type="checkbox"/> 継続(一部見直し) <input type="checkbox"/> 拡充 <input type="checkbox"/> 縮小 <input type="checkbox"/> 終了		
方向性の理由	公有化可能な土地が減少しており、追加指定の事務を進める。			

(5)【備考】

備考	比較参考値 (他自治体での類似事業の例など)	
----	---------------------------	--

事務事業評価調査票

継続

(1)【基本事項】

プロフィール	年度	平成 29 年度	
	事業名	市内遺跡発掘調査事業費	
	予算科目	予算コード 2649	会計 1
	所管	部 教育部	課 文化財保護課
	係	文化財保護係	
総合計画	基本方針	1 個性を活かした魅力ある地域文化の創造	施策目標 (1) 歴史・文化の保全・活用
	施策	1 歴史・文化の保全・活用	主な取組 ① 歴史的文化的遺産の保全と活用

(2)【計画】

事業概要	目的	対象者 <input type="checkbox"/> 全市民 <input type="checkbox"/> 児童・子育て世帯 <input type="checkbox"/> 高齢者 <input type="checkbox"/> 障害者 <input type="checkbox"/> 低所得者 <input type="checkbox"/> 観光客 <input checked="" type="checkbox"/> その他	
	要件	埋蔵文化財の保護	
	目的	各種開発事業に伴い、埋蔵文化財に影響がないか試掘調査で確認するとともに、対象者に必要に応じて記録保存を目的とした面的な発掘調査を実施する。	
	事業区分	法律の根拠 <input type="checkbox"/> 法定受託 <input type="checkbox"/> 義務1 <input type="checkbox"/> 義務2 <input checked="" type="checkbox"/> 努力義務 <input type="checkbox"/> 事業 <input checked="" type="checkbox"/> 一般 <input type="checkbox"/> 内部	
	事業形態	市の例規 <input checked="" type="checkbox"/> 条例 <input type="checkbox"/> 規則 <input type="checkbox"/> 告示（要綱）・訓令（規程）市独自上乗せ <input type="checkbox"/> 有 <input checked="" type="checkbox"/> 無	
方法	補助・委託先		

(3)【実施】

コスト	決算額(千円)	決算額(歳出)	国庫(歳入)	府(歳入)	市債(歳入)	その他(歳入)	一般財源	
		5,455	1,650	1,325			24,780	
	決算額の主な内訳	臨時職員賃金2,077,130円、鹿背山城跡報告書印刷費1,150,200円、市内遺跡発掘調査土砂掘削業務委託料558,360円、鹿背山城跡測量調査等業務委託料1,026,000円						
	活動実績	単位	H27	H28	前年比	H29	前年比	H30(見込)
	市内遺跡調査等実施件数	件	1	4	+300%	5	+25%	0 皆減
実施結果		鹿背山城跡の整理報告作業を行い、年度末に調査編の報告書を刊行した。市内各種開発事業に対して、吐師遺跡、上津遺跡、上粕西遺跡、木津平遺跡で試掘調査を実施し、今回の開発では埋蔵文化財に影響は少ないことを確認した。なお、この内の1件は公共事業である。合わせて、椿井大塚山古墳で現状変更に伴う発掘調査を1件実施した。						

(4)【評価】

総合評価	3:良好 2:概ね通常の成果 1:事業の実施に問題	事業実施 総計推進	<input type="checkbox"/> 3 <input checked="" type="checkbox"/> 2 <input type="checkbox"/> 1	評価 3・1の理由
		コスト削減 効率化 事務改善	<input type="checkbox"/> 3 <input checked="" type="checkbox"/> 2 <input type="checkbox"/> 1	評価 3・1の理由
	今後の方向性	<input checked="" type="checkbox"/> 継続 <input type="checkbox"/> 継続（一部見直し） <input type="checkbox"/> 拡充 <input type="checkbox"/> 縮小 <input type="checkbox"/> 終了		
方向性の理由		各種開発行為に対して、的確に試掘調査などを行い、埋蔵文化財に与える影響が大きい場合は発掘調査を指導する。		

(5)【備考】

備考	比較参考値 (他自治体での類似事業の例など)
----	---------------------------

事務事業評価調査票

継続

(1)【基本事項】

プロフィール	年度	平成 29 年度	
	事業名	史跡恭仁宮跡整備活用事業費	
	予算科目	予算コード	3352
		会計	1
	所管	部	教育部
総合計画	基本方針	1	個性を活かした魅力ある地域文化の創造
	施策	1	歴史・文化の保全・活用

(2)【計画】

事業概要	対象者	<input checked="" type="checkbox"/> 全市民 <input type="checkbox"/> 児童・子育て世帯 <input type="checkbox"/> 高齢者 <input type="checkbox"/> 障害者 <input type="checkbox"/> 低所得者 <input checked="" type="checkbox"/> 観光客 <input type="checkbox"/> その他	
	要件	市民及び観光客	
	目的	史跡恭仁宮跡の環境整備の検討	対象者概数
	事業区分	法律の根拠	<input type="checkbox"/> 法定受託 <input type="checkbox"/> 義務1 <input type="checkbox"/> 義務2 <input checked="" type="checkbox"/> 努力義務
		法律外実施義務	<input type="checkbox"/> 有 <input checked="" type="checkbox"/> 無
事業形態	<input checked="" type="checkbox"/> 直接実施 <input type="checkbox"/> 補助 <input type="checkbox"/> 委託・指定管理 <input type="checkbox"/> 貸付	事業	<input checked="" type="checkbox"/> 一般 <input type="checkbox"/> 内部

(3)【実施】

コスト	決算額(千円)	決算額(歳出)	国庫(歳入)	府(歳入)	市債(歳入)	その他(歳入)	一般財源	
		0						
	決算額の主な内訳	経費の発生する事業を実施しなかった。						
	活動実績	単位	H27	H28	前年比	H29	前年比	H30(見込)
	当該年度仮整備済面積	m ²	0	0	-	0	-	0

(4)【評価】

総合評価	3:良好 2:概ね通常の成果 1:事業の実施に問題	事業実施 総計推進	<input type="checkbox"/> 3 <input checked="" type="checkbox"/> 2 <input type="checkbox"/> 1	評価 3・1の理由
		コスト削減 効率化 事務改善	<input type="checkbox"/> 3 <input checked="" type="checkbox"/> 2 <input type="checkbox"/> 1	評価 3・1の理由
	今後の方向性	<input checked="" type="checkbox"/> 継続 <input type="checkbox"/> 継続(一部見直し) <input type="checkbox"/> 拡充 <input type="checkbox"/> 縮小 <input type="checkbox"/> 終了		

(5)【備考】

備考	比較参考値 (他自治体での類似事業の例など)
----	---------------------------

事務事業評価調査票

新規

(1)【基本事項】

プロフィール	年度	平成 29 年度	
	事業名	埋蔵文化財活用事業費	
	予算科目	予算コード 3710	会計 1
	所管	部 教育部	課 文化財保護課
	係 文化財保護係		
総合計画	基本方針	1 個性を活かした魅力ある地域文化の創造	施策目標 (1) 歴史・文化の保全・活用
	施策	1 歴史・文化の保全・活用	主な取組 ① 歴史的文化的遺産の保全と活用

(2)【計画】

事業の概要	目的	対象者 <input checked="" type="checkbox"/> 全市民 <input type="checkbox"/> 児童・子育て世帯 <input type="checkbox"/> 高齢者 <input type="checkbox"/> 障害者 <input type="checkbox"/> 低所得者 <input checked="" type="checkbox"/> 観光客 <input type="checkbox"/> その他	
	要件	市民及び観光客	
	目的	木津川市から出土した貴重な文化財を復元展示する	対象者概数 人
	事業区分	法律の根拠 <input type="checkbox"/> 法定受託 <input type="checkbox"/> 義務1 <input type="checkbox"/> 義務2 <input checked="" type="checkbox"/> 努力義務 <input type="checkbox"/> 法律外実施義務 <input type="checkbox"/> 有 <input checked="" type="checkbox"/> 無	事業 <input checked="" type="checkbox"/> 一般 <input type="checkbox"/> 内部
	事業形態	市の例規 <input type="checkbox"/> 条例 <input type="checkbox"/> 規則 <input type="checkbox"/> 告示（要綱）・訓令（規程）市独自上乗せ <input type="checkbox"/> 有 <input checked="" type="checkbox"/> 無	
方法	事業形態	<input checked="" type="checkbox"/> 直接実施 <input type="checkbox"/> 補助 <input type="checkbox"/> 委託・指定管理 <input type="checkbox"/> 貸付	
	補助・委託先		

(3)【実施】

コスト	決算額(千円)	決算額(歳出)	国庫(歳入)	府(歳入)	市債(歳入)	その他(歳入)	一般財源	
		3,002	1,500				1,502	
	決算額の主な内訳	椿井大塚山古墳出土三角縁神獣鏡複製品製作委託料2,819,880円、椿井大塚山古墳啓発パンフレット印刷製本費181,440円						
	活動実績	単位	H27	H28	前年比	H29	前年比	H30(見込)
	銅鏡復元	枚				4 皆増		3 -25%
実施結果	銅鏡4枚復元及び普及啓発誌の作成							

(4)【評価】

総合評価	3:良好 2:概ね通常の成果 1:事業の実施に問題	事業実施 総計推進	<input type="checkbox"/> 3 <input checked="" type="checkbox"/> 2 <input type="checkbox"/> 1	評価 3・1の理由	
		コスト削減 効率化 事務改善	<input type="checkbox"/> 3 <input checked="" type="checkbox"/> 2 <input type="checkbox"/> 1	評価 3・1の理由	
	今後の方向性	<input checked="" type="checkbox"/> 継続 <input type="checkbox"/> 継続（一部見直し） <input type="checkbox"/> 拡充 <input type="checkbox"/> 縮小 <input type="checkbox"/> 終了			
	方向性の理由	展示室のPR、移設展示、貸出等を通じてより多くの人に見てもらう機会を提供			

(5)【備考】

備考	比較参考値 (他自治体での類似事業の例など)	
----	---------------------------	--

事務事業評価調査票

継続

(1)【基本事項】

プロフィール	年度	平成 29 年度	
	事業名	青少年センター運営事業費	
	予算科目	予算コード 2397	会計 1
	所管	款 9 教育費	項 5 社会教育費
	部 教育部	課 社会教育課	目 6 青少年センター費
総合計画	基本方針	4 豊かな心を育む教育・文化の創造	施策目標 (3) 生涯にわたる学習機会の充実
	施策	23 生涯学習の推進と環境づくり	主な取組 ① 生涯学習の充実と施設環境の整備

(2)【計画】

事業の概要	対象者	<input checked="" type="checkbox"/> 全市民 <input type="checkbox"/> 児童・子育て世帯 <input type="checkbox"/> 高齢者 <input type="checkbox"/> 障害者 <input type="checkbox"/> 低所得者 <input type="checkbox"/> 観光客 <input type="checkbox"/> その他						
	要件	青少年センター						
	目的	生涯学習の機会を充実させることを目的とする。						対象者概数 人
	事業区分	法律の根拠	<input type="checkbox"/> 法定受託 <input type="checkbox"/> 義務1 <input type="checkbox"/> 義務2 <input checked="" type="checkbox"/> 努力義務			事業	<input checked="" type="checkbox"/> 一般 <input type="checkbox"/> 内部	
	市の例規	<input checked="" type="checkbox"/> 条例 <input checked="" type="checkbox"/> 規則 <input type="checkbox"/> 告示（要綱）・訓令（規程）			市独自上乗せ	<input type="checkbox"/> 有 <input checked="" type="checkbox"/> 無		
事業形態	<input checked="" type="checkbox"/> 直接実施 <input type="checkbox"/> 補助 <input type="checkbox"/> 委託・指定管理 <input type="checkbox"/> 貸付							
	補助・委託先							

(3)【実施】

コスト	決算額(千円)	決算額(歳出)	国庫(歳入)	府(歳入)	市債(歳入)	その他(歳入)	一般財源		
		1,977				455	1,522		
	決算額の主な内	管理人委託料360,000円(ふるさと案内かも)及び光熱水費876,545円などを支出した。							
	活動実績	単位	H27	H28	前年比	H29	前年比	H30(見込)	前年比
	開館日数	日	300	300	-	297	-1%	297	-
実施結果	延べ利用者数	人	9,471	8,775	-7%	7,268	-17%	7,268	-
	青少年センターのふれあい室といこいの部屋を、小谷児童館の移転に伴い入居することになった。(平成29年6月～)								
	これに伴い、市民の方が利用する部屋が減ることになったが、団体間で調整を行ったり、小谷児童館が入居期間のみ加茂文化センターを減免適用で使えるよう指定管理者の協力のもと、活動に支障がないよう努めた。								

(4)【評価】

総合評価	3:良好 2:概ね通常の成果 1:事業の実施に問題	事業実施 総計推進	<input type="checkbox"/> 3 <input checked="" type="checkbox"/> 2 <input type="checkbox"/> 1	評価 3・1の理由	
		コスト削減 効率化 事務改善	<input type="checkbox"/> 3 <input checked="" type="checkbox"/> 2 <input type="checkbox"/> 1	評価 3・1の理由	
	今後の方向性	<input checked="" type="checkbox"/> 継続 <input type="checkbox"/> 継続(一部見直し) <input type="checkbox"/> 拡充 <input type="checkbox"/> 縮小 <input type="checkbox"/> 終了			
	方向性の理由	生涯にわたる学習機会の充実を提供できるよう努める。			

(5)【備考】

備考	比較参考値 (他自治体での類似事業の例など)	
----	---------------------------	--

事務事業評価調査票

継続

(1)【基本事項】

プロフィール	年度	平成 29 年度	
	事業名	加茂文化センター管理運営事業費	
	予算科目	予算コード 2413	会計 1
	所管	款 9 教育費	項 5 社会教育費
	部 教育費	目 7 加茂文化センター運営費	
総合計画	基本方針	4 豊かな心を育む教育・文化の創造	施策目標 (3) 生涯にわたる学習機会の充実
	施策	23 生涯学習の推進と環境づくり	主な取組 ① 生涯学習の充実と施設環境の整備

(2)【計画】

事業の概要	対象者	<input checked="" type="checkbox"/> 全市民 <input type="checkbox"/> 児童・子育て世帯 <input type="checkbox"/> 高齢者 <input type="checkbox"/> 障害者 <input type="checkbox"/> 低所得者 <input type="checkbox"/> 観光客 <input type="checkbox"/> その他						
	要件	木津川市加茂文化センター						
	目的	市民の交流、自治活動の振興及び文化、芸術等諸活動の啓発普及を図り、住民生活の向上と福祉の増進を図るの目的で整備された施設					対象者概数	人
	事業区分	法律の根拠	<input type="checkbox"/> 法定受託 <input type="checkbox"/> 義務1 <input type="checkbox"/> 義務2 <input checked="" type="checkbox"/> 努力義務		事業	<input checked="" type="checkbox"/> 一般 <input type="checkbox"/> 内部		
	市の例規	<input checked="" type="checkbox"/> 条例 <input checked="" type="checkbox"/> 規則 <input type="checkbox"/> 告示（要綱）・訓令（規程）		市独自上乗せ	<input type="checkbox"/> 有 <input checked="" type="checkbox"/> 無			
事業形態	<input type="checkbox"/> 直接実施 <input type="checkbox"/> 補助 <input checked="" type="checkbox"/> 委託・指定管理 <input type="checkbox"/> 貸付							
	補助・委託先	日本環境マネジメント株式会社						

(3)【実施】

コスト	決算額(千円)	決算額(歳出)	国庫(歳入)	府(歳入)	市債(歳入)	その他(歳入)	一般財源		
		34,408					34,408		
	決算額の主な内訳	加茂文化センター施設管理委託料 32,423千円 土地賃借料 1,985千円							
	活動実績	単位	H27	H28	前年比	H29	前年比	H30(見込)	前年比
	開館日数	日	292	291	-	292	-	291	-
実施結果	延べ利用者数	人	37,629	46,225	+23%	44,824	-3%	46,000	+3%
	平成27年度より指定管理者による施設管理が行われている。 目的達成事業では、民間ノウハウを有効に活用し、市直営では実現の難しい事業を行った。また、同一指定管理者による他施設との交流も行い、施設のアピールが有効的にできたと考える。								

(4)【評価】

総合評価	3:良好 2:概ね通常の成果 1:事業の実施に問題	事業実施 総計推進	<input type="checkbox"/> 3 <input checked="" type="checkbox"/> 2 <input type="checkbox"/> 1	評価 3・1の理由
		コスト削減 効率化 事務改善	<input type="checkbox"/> 3 <input checked="" type="checkbox"/> 2 <input type="checkbox"/> 1	評価 3・1の理由
	今後の方向性	<input checked="" type="checkbox"/> 継続 <input type="checkbox"/> 継続（一部見直し） <input type="checkbox"/> 拡充 <input type="checkbox"/> 縮小 <input type="checkbox"/> 終了		
	方向性の理由	今後も民間ノウハウを活用するため、指定管理者により施設管理を実施する。		

(5)【備考】

備考	比較参考値 (他自治体での類似事業の例など)
----	---------------------------

事務事業評価調査票

継続

(1)【基本事項】

プロフィール	年度	平成 29 年度	
	事業名	プラネタリウム館事業費	
	予算科目	予算コード 2437	会計 1
	所管	款 9 教育費 部 教育部	項 5 社会教育費 課 社会教育課 目 8 プラネタリウム館運営費 係 生涯学習係
	総合計画	基本方針 4 豊かな心を育む教育・文化の創造 施策 23 生涯学習の推進と環境づくり	施策目標 (3) 生涯にわたる学習機会の充実 主な取組 ① 生涯学習の充実と施設環境の整備

(2)【計画】

事業の概要 要法	目的	対象者 <input checked="" type="checkbox"/> 全市民 <input type="checkbox"/> 児童・子育て世帯 <input type="checkbox"/> 高齢者 <input type="checkbox"/> 障害者 <input type="checkbox"/> 低所得者 <input type="checkbox"/> 観光客 <input checked="" type="checkbox"/> その他	
	要件	事業参加者	
	目的	想像性豊かな青少年の育成を図るため、さまざまな事業を実施する。対象者概数 人	
	事業区分	法律の根拠 <input type="checkbox"/> 法定受託 <input type="checkbox"/> 義務1 <input type="checkbox"/> 義務2 <input type="checkbox"/> 努力義務 <input type="checkbox"/> 法律外実施義務 <input type="checkbox"/> 有 <input checked="" type="checkbox"/> 無 市の例規 <input checked="" type="checkbox"/> 条例 <input checked="" type="checkbox"/> 規則 <input type="checkbox"/> 告示（要綱）・訓令（規程）市独自上乗せ <input type="checkbox"/> 有 <input checked="" type="checkbox"/> 無	
	事業形態	<input checked="" type="checkbox"/> 直接実施 <input type="checkbox"/> 補助 <input type="checkbox"/> 委託・指定管理 <input type="checkbox"/> 貸付 補助・委託先	

(3)【実施】

コスト	決算額(千円)	決算額(歳出)	国庫(歳入)	府(歳入)	市債(歳入)	その他(歳入)	一般財源	
		294				503	-209	
	決算額の主な内	講師謝礼として107,500円、消耗品費として168,158円を支出した。						
	活動実績	単位	H27	H28	前年比	H29	前年比	H30(見込)
	事業実施回数	日	31	35	+13%	35	-	0 皆減
実施結果	延べ事業参加者数	人	1,745	1,414	-19%	1,874	+33%	0 皆減
実施結果		事業実施回数は昨年度と変わらないが、事業参加者が昨年度を約3割上回る成果があった。平成29年度末で施設が廃止することが決定した後、ラストプラネタリウム等の事業を積極的に計画・実施したことで利用者数の増加に繋がった。						

(4)【評価】

総合評価	3:良好 2:概ね通常の成果 1:事業の実施に問題	事業実施 総計推進	<input type="checkbox"/> 3 <input checked="" type="checkbox"/> 2 <input type="checkbox"/> 1	評価 3・1の理由	
		コスト削減 効率化 事務改善	<input type="checkbox"/> 3 <input checked="" type="checkbox"/> 2 <input type="checkbox"/> 1	評価 3・1の理由	
	今後の方向性	<input type="checkbox"/> 継続 <input type="checkbox"/> 継続（一部見直し） <input type="checkbox"/> 拡充 <input type="checkbox"/> 縮小 <input checked="" type="checkbox"/> 終了			
	方向性の理由	施設の利活用について検討を行う。			

(5)【備考】

備考	比較参考値 (他自治体での類似事業の例など)	
----	---------------------------	--

事務事業評価調査票

継続

(1)【基本事項】

プロジェクト	年度	平成 29 年度	
	事業名	プラネタリウム館運営事業費	
	予算科目	予算コード 2445	会計 1
	所管	款 9 教育費	項 5 社会教育費
	部 教育部	課 社会教育課	目 8 プラネタリウム館運営費
総合計画	基本方針	4 豊かな心を育む教育・文化の創造	施策目標 (3) 生涯にわたる学習機会の充実
	施策	23 生涯学習の推進と環境づくり	主な取組 ① 生涯学習の充実と施設環境の整備

(2)【計画】

事業の概要	対象者	<input checked="" type="checkbox"/> 全市民 <input type="checkbox"/> 児童・子育て世帯 <input type="checkbox"/> 高齢者 <input type="checkbox"/> 障害者 <input type="checkbox"/> 低所得者 <input type="checkbox"/> 観光客 <input checked="" type="checkbox"/> その他						
	要件	加茂プラネタリウム館						
	目的	創造性豊かな青少年の育成を図るため、施設運営を実施する。						対象者概数 人
	事業区分	法律の根拠	<input type="checkbox"/> 法定受託 <input type="checkbox"/> 義務1 <input type="checkbox"/> 義務2 <input type="checkbox"/> 努力義務		事業	<input checked="" type="checkbox"/> 一般 <input type="checkbox"/> 内部		
	市の例規	<input checked="" type="checkbox"/> 条例 <input checked="" type="checkbox"/> 規則 <input type="checkbox"/> 告示（要綱）・訓令（規程）		市独自上乗せ	<input type="checkbox"/> 有 <input checked="" type="checkbox"/> 無			
事業形態	<input checked="" type="checkbox"/> 直接実施 <input type="checkbox"/> 補助 <input type="checkbox"/> 委託・指定管理 <input type="checkbox"/> 貸付							
	補助・委託先							

(3)【実施】

コスト	決算額(千円)	決算額(歳出)	国庫(歳入)	府(歳入)	市債(歳入)	その他(歳入)	一般財源	
		8,862				1,080	7,782	
	決算額の主な内訳	臨時職員賃金3,069,955円、上映機器保守料1,447,200円、光熱水費2,177,472円、機械警備委託料777,600円などを支出した。						
	活動実績	単位	H27	H28	前年比	H29	前年比	H30(見込)
	開館日数	日	250	256	+2%	257	-	0 皆減
実施結果	延べ利用者数	人	3,806	3,872	+2%	4,345	+12%	0 皆減
	平成29年度末で施設の廃止が決定した。 最後に一目上映を見ようと、多くの人が訪れ、利用者数の増加に繋がった。							

(4)【評価】

総合評価	3:良好 2:概ね通常の成果 1:事業の実施に問題	事業実施 総計推進	<input type="checkbox"/> 3 <input checked="" type="checkbox"/> 2 <input type="checkbox"/> 1	評価 3・1の理由	
		コスト削減 効率化 事務改善	<input type="checkbox"/> 3 <input checked="" type="checkbox"/> 2 <input type="checkbox"/> 1	評価 3・1の理由	
	今後の方向性	<input type="checkbox"/> 継続 <input type="checkbox"/> 継続（一部見直し） <input type="checkbox"/> 拡充 <input type="checkbox"/> 縮小 <input checked="" type="checkbox"/> 終了			
	方向性の理由	施設の利活用について検討を行う。			

(5)【備考】

備考	比較参考値 (他自治体での類似事業の例など)	
----	---------------------------	--

事務事業評価調査票

継続

(1)【基本事項】

プロフィール	年度	平成 29 年度	
	事業名	山の家運営管理事業費	
	予算科目	予算コード 2449	会計 1
	所管	款 9 教育費 部 教育部	項 5 社会教育費 課 社会教育課 目 9 山の家運営費 係 生涯学習係
	総合計画	基本方針 4 豊かな心を育む教育・文化の創造 施策 23 生涯学習の推進と環境づくり	施策目標 (3) 生涯にわたる学習機会の充実 主な取組 ① 生涯学習の充実と施設環境の整備

(2)【計画】

事業の概要	対象者	<input checked="" type="checkbox"/> 全市民 <input type="checkbox"/> 児童・子育て世帯 <input type="checkbox"/> 高齢者 <input type="checkbox"/> 障害者 <input type="checkbox"/> 低所得者 <input type="checkbox"/> 観光客 <input type="checkbox"/> その他						
	要件	加茂青少年山の家						
	目的	青少年健全育成を目的として施設運営を実施する。						対象者概数 人
	事業区分	法律の根拠	<input type="checkbox"/> 法定受託 <input type="checkbox"/> 義務1 <input type="checkbox"/> 義務2 <input type="checkbox"/> 努力義務 <input type="checkbox"/> 法律外実施義務 <input type="checkbox"/> 有 <input checked="" type="checkbox"/> 無					
	事業形態	市の例規	<input checked="" type="checkbox"/> 条例 <input checked="" type="checkbox"/> 規則 <input checked="" type="checkbox"/> 告示（要綱）・訓令（規程）市独自上乗せ <input type="checkbox"/> 有 <input checked="" type="checkbox"/> 無					

(3)【実施】

コスト	決算額(千円)	決算額(歳出)	国庫(歳入)	府(歳入)	市債(歳入)	その他(歳入)	一般財源	
		11,154				6,135	5,019	
	決算額の主な内訳	臨時職員賃金3,855,595円、宿泊者等に提供する食事代1,935,673円、光熱水費1,282,530円、夜間管理委託料1,313,349円、布団リース料451,556円などを支出した。						
	活動実績	単位	H27	H28	前年比	H29	前年比	H30(見込)
	開館日数	日	307	308	-	305	-1%	0 皆減

(4)【評価】

総合評価	3:良好 2:概ね通常の成果 1:事業の実施に問題	事業実施 総計推進	<input type="checkbox"/> 3 <input checked="" type="checkbox"/> 2 <input type="checkbox"/> 1	評価 3・1の理由
		コスト削減 効率化 事務改善	<input type="checkbox"/> 3 <input checked="" type="checkbox"/> 2 <input type="checkbox"/> 1	評価 3・1の理由
	今後の方向性	<input type="checkbox"/> 継続 <input type="checkbox"/> 継続（一部見直し） <input type="checkbox"/> 拡充 <input checked="" type="checkbox"/> 縮小 <input type="checkbox"/> 終了		
	方向性の理由	施設の利活用について検討を行う。		

(5)【備考】

備考	比較参考値 (他自治体での類似事業の例など)
----	---------------------------

事務事業評価調査票

継続

(1)【基本事項】

プロフィール	年度	平成 29 年度	
	事業名	山の家自主事業費	
	予算科目	予算コード 2457	会計 1
	所管	款 9 教育費 部 教育部	項 5 社会教育費 課 社会教育課 目 9 山の家運営費 係 生涯学習係
	総合計画	基本方針 4 豊かな心を育む教育・文化の創造 施策 23 生涯学習の推進と環境づくり	施策目標 (3) 生涯にわたる学習機会の充実 主な取組 ① 生涯学習の充実と施設環境の整備

(2)【計画】

事業の概要	目的	対象者 <input checked="" type="checkbox"/> 全市民 <input type="checkbox"/> 児童・子育て世帯 <input type="checkbox"/> 高齢者 <input type="checkbox"/> 障害者 <input type="checkbox"/> 低所得者 <input type="checkbox"/> 観光客 <input type="checkbox"/> その他	
	要件	事業参加者	
	目的	生涯学習の機会を充実させることを目的とする。	対象者概数 人
	事業区分	法律の根拠 <input type="checkbox"/> 法定受託 <input type="checkbox"/> 義務1 <input type="checkbox"/> 義務2 <input type="checkbox"/> 努力義務 <input type="checkbox"/> 法律外実施義務 <input type="checkbox"/> 有 <input checked="" type="checkbox"/> 無	事業 <input checked="" type="checkbox"/> 一般 <input type="checkbox"/> 内部
	事業形態	市の例規 <input checked="" type="checkbox"/> 条例 <input checked="" type="checkbox"/> 規則 <input checked="" type="checkbox"/> 告示（要綱）・訓令（規程）市独自上乗せ <input type="checkbox"/> 有 <input checked="" type="checkbox"/> 無	

(3)【実施】

コスト	決算額(千円)	決算額(歳出)	国庫(歳入)	府(歳入)	市債(歳入)	その他(歳入)	一般財源	
		52				10	42	
	決算額の主な内	講師謝礼30,000円、消耗品費19,920円を支出した。						
	活動実績	単位	H27	H28	前年比	H29	前年比	H30(見込)
	山の家自主事業参加者数	人	104	59	-43%	57	-3%	0 皆減

(4)【評価】

総合評価	3:良好 2:概ね通常の成果 1:事業の実施に問題	事業実施 総計推進	<input type="checkbox"/> 3 <input checked="" type="checkbox"/> 2 <input type="checkbox"/> 1	評価 3・1の理由	
		コスト削減 効率化 事務改善	<input type="checkbox"/> 3 <input checked="" type="checkbox"/> 2 <input type="checkbox"/> 1	評価 3・1の理由	
	今後の方向性	<input type="checkbox"/> 継続 <input type="checkbox"/> 継続（一部見直し） <input type="checkbox"/> 拡充 <input type="checkbox"/> 縮小 <input checked="" type="checkbox"/> 終了			
	方向性の理由	施設の利活用について検討を行う。			

(5)【備考】

備考	比較参考値 (他自治体での類似事業の例など)	
----	---------------------------	--

事務事業評価調査票

継続

(1)【基本事項】

プロフィール	年度	平成 29 年度	
	事業名	山城総合文化センター等管理運営事業費	
	予算科目	予算コード 3393	会計 1
	所管	款 9 教育費	項 5 社会教育費
	目 8 山城総合文化センター等運営費	係 生涯学習係	
総合計画	基本方針	4 豊かな心を育む教育・文化の創造	施策目標 (3) 生涯にわたる学習機会の充実
	施策	23 生涯学習の推進と環境づくり	主な取組 ① 生涯学習の充実と施設環境の整備

(2)【計画】

事業概要	対象者	<input checked="" type="checkbox"/> 全市民 <input type="checkbox"/> 児童・子育て世帯 <input type="checkbox"/> 高齢者 <input type="checkbox"/> 障害者 <input type="checkbox"/> 低所得者 <input type="checkbox"/> 観光客 <input type="checkbox"/> その他	
	要件	山城総合文化センター(アスパアやましろ)、木津川市やすらぎタウン山城プール、木津川市都市公園 不動川公園、木津川市都市公園 上粕駅東公園	
	目的	コミュニティ活動や文化・スポーツ活動の育成を図るとともに、市民の交流の場として整備された施設	
	事業区分	法律の根拠 <input type="checkbox"/> 法定受託 <input type="checkbox"/> 義務1 <input type="checkbox"/> 義務2 <input type="checkbox"/> 努力義務 <input type="checkbox"/> 法律外実施義務 <input type="checkbox"/> 有 <input checked="" type="checkbox"/> 無	事業 <input checked="" type="checkbox"/> 一般 <input type="checkbox"/> 内部
	事業形態	市の例規 <input checked="" type="checkbox"/> 条例 <input checked="" type="checkbox"/> 規則 <input type="checkbox"/> 告示(要綱)・訓令(規程) <input type="checkbox"/> 市独自上乗せ <input type="checkbox"/> 有 <input checked="" type="checkbox"/> 無	
実施方法	事業形態	<input type="checkbox"/> 直接実施 <input type="checkbox"/> 補助 <input checked="" type="checkbox"/> 委託・指定管理 <input type="checkbox"/> 貸付	
	補助・委託先	木津川市NEM・SPH共同事業体	

(3)【実施】

コスト	決算額(千円)	決算額(歳出)	国庫(歳入)	府(歳入)	市債(歳入)	その他(歳入)	一般財源	
		51,897					51,897	
	決算額の主な内	山城総合文化センター等施設施設管理委託料 51,897千円						
	活動実績	単位	H27	H28	前年比	H29	前年比	H30(見込)
	延べ利用者数(山城総合文化センター)	人	62,111	93,038	+50%	103,424	+11%	104,000
実施結果	延べ利用者数(山城プール、不動川・上粕駅東公園)	人	182,979	147,190	-20%	137,660	-6%	140,000
	前年比							
実施結果		平成21年度より指定管理者による施設管理が行われている。 民間ノウハウを活用することで、山城総合文化センターについては平成29年度利用者数が10万人を超え、利用率も上昇傾向の実績が出た。						

(4)【評価】

総合評価	3:良好 2:概ね通常の成果 1:事業の実施に問題	事業実施 総計推進	<input type="checkbox"/> 3 <input checked="" type="checkbox"/> 2 <input type="checkbox"/> 1	評価 3・1の理由	
		コスト削減 効率化 事務改善	<input type="checkbox"/> 3 <input checked="" type="checkbox"/> 2 <input type="checkbox"/> 1	評価 3・1の理由	
	今後の方向性	<input checked="" type="checkbox"/> 継続 <input type="checkbox"/> 継続(一部見直し) <input type="checkbox"/> 拡充 <input type="checkbox"/> 縮小 <input type="checkbox"/> 終了			
	方向性の理由	今後も民間ノウハウを活用するため、指定管理者により施設管理を実施する。			

(5)【備考】

備考	比較参考値 (他自治体での類似事業の例など)	
----	---------------------------	--

事務事業評価調査票

継続

(1)【基本事項】

プロフィール	年度	平成 29 年度	
	事業名	当尾の郷会館管理事業費	
	予算科目	予算コード 3575	会計 1
	所管	款 9 教育費 部 教育部	項 5 社会教育費 課 社会教育課 目 9 当尾の郷会館運営費 係 生涯学習係
	総合計画	基本方針 4 豊かな心を育む教育・文化の創造 施策 23 生涯学習の推進と環境づくり	施策目標 (3) 生涯にわたる学習機会の充実 主な取組 ① 生涯学習の充実と施設環境の整備

(2)【計画】

事業の概要	目的	対象者 <input checked="" type="checkbox"/> 全市民 <input type="checkbox"/> 児童・子育て世帯 <input type="checkbox"/> 高齢者 <input type="checkbox"/> 障害者 <input type="checkbox"/> 低所得者 <input type="checkbox"/> 観光客 <input type="checkbox"/> その他	
	要件	当尾の郷会館	
	目的	生涯学習の振興を図るため、施設管理を実施する。対象者概数 人	
	事業区分	法律の根拠 <input type="checkbox"/> 法定受託 <input type="checkbox"/> 義務1 <input type="checkbox"/> 義務2 <input type="checkbox"/> 努力義務 <input type="checkbox"/> 法律外実施義務 <input type="checkbox"/> 有 <input checked="" type="checkbox"/> 無	事業 <input checked="" type="checkbox"/> 一般 <input type="checkbox"/> 内部
	事業形態	市の例規 <input checked="" type="checkbox"/> 条例 <input checked="" type="checkbox"/> 規則 <input type="checkbox"/> 告示（要綱）・訓令（規程）市独自上乗せ <input type="checkbox"/> 有 <input checked="" type="checkbox"/> 無	<input checked="" type="checkbox"/> 直接実施 <input type="checkbox"/> 補助 <input type="checkbox"/> 委託・指定管理 <input type="checkbox"/> 貸付 補助・委託先

(3)【実施】

コスト	決算額(千円)	決算額(歳出)	国庫(歳入)	府(歳入)	市債(歳入)	その他(歳入)	一般財源		
		4,487				349	4,138		
	決算額の主な内訳	光熱水費1,257,356円、施設管理委託料として2,010,960円、浄化槽146,880円、機械警備116,640円、電気設備174,960円などを支出した。							
	活動実績	単位	H27	H28	前年比	H29	前年比	H30(見込)	前年比
	利用者数	人	4,765	8,454	+77%	9,413	+11%	10,000	+6%
実施結果		施設の維持管理、貸館業務の実施を行った。							

(4)【評価】

総合評価	3:良好 2:概ね通常の成果 1:事業の実施に問題	事業実施 総計推進	<input type="checkbox"/> 3 <input checked="" type="checkbox"/> 2 <input type="checkbox"/> 1	評価 3・1の理由
		コスト削減 効率化 事務改善	<input type="checkbox"/> 3 <input checked="" type="checkbox"/> 2 <input type="checkbox"/> 1	評価 3・1の理由
	今後の方向性	<input checked="" type="checkbox"/> 継続 <input type="checkbox"/> 継続（一部見直し） <input type="checkbox"/> 拡充 <input type="checkbox"/> 縮小 <input type="checkbox"/> 終了		
方向性の理由		職人育成アカデミーの実技授業場所や芸術家の創作活動場所としての活用を含め、施設の利活用を行う。 3階など未使用スペースの活用を図る。		

(5)【備考】

備考	比較参考値 (他自治体での類似事業の例など)
----	---------------------------

事務事業評価調査票

継続

(1)【基本事項】

プロフィール	年度	平成 29 年度	
	事業名	スポーツ推進委員事業費	
	予算科目	予算コード 2461	会計 1
	所管	款 9 教育費	項 6 保健体育費
	部 教育部	課 社会教育課	目 1 保健体育総務費
総合計画	基本方針	4 豊かな心を育む教育・文化の創造	施策目標 (3) 生涯にわたる学習機会の充実
	施策	24 生涯スポーツの充実	主な取組 ① スポーツ活動の促進

(2)【計画】

事業の概要	対象者	<input checked="" type="checkbox"/> 全市民 <input type="checkbox"/> 児童・子育て世帯 <input type="checkbox"/> 高齢者 <input checked="" type="checkbox"/> 障害者 <input type="checkbox"/> 低所得者 <input type="checkbox"/> 観光客 <input type="checkbox"/> その他						
	要件	木津川市民						
	目的	誰でも参加しやすいスポーツ機会の拡充や環境整備に努める						対象者概数 人
	事業区分	法律の根拠	<input type="checkbox"/> 法定受託 <input checked="" type="checkbox"/> 義務1 <input type="checkbox"/> 義務2 <input type="checkbox"/> 努力義務 <input type="checkbox"/> 法律外実施義務 <input type="checkbox"/> 有 <input checked="" type="checkbox"/> 無					
	事業形態	市の例規	<input type="checkbox"/> 条例 <input checked="" type="checkbox"/> 規則 <input type="checkbox"/> 告示（要綱）・訓令（規程） <input type="checkbox"/> 市独自上乗せ <input type="checkbox"/> 有 <input checked="" type="checkbox"/> 無					
補助・委託先	<input checked="" type="checkbox"/> 直接実施 <input type="checkbox"/> 補助 <input type="checkbox"/> 委託・指定管理 <input type="checkbox"/> 貸付							

(3)【実施】

コスト	決算額(千円)	決算額(歳出)	国庫(歳入)	府(歳入)	市債(歳入)	その他(歳入)	一般財源	
		1,492					1,492	
	決算額の主な内訳	スポーツ推進委員の総数23人に対して委員長報酬48,000円・同委員43,000円。全国スポーツ推進委員研究協議会(茨城県つくば市)に参加費用弁償(2人)92,012円。						
	活動実績	単位	H27	H28	前年比	H29	前年比	H30(見込)
	スポーツ推進委員活動回数	回	51	57	+12%	58	+2%	60
延べ事業参加者数	人	5,776	6,083	+5%	4,426	-27%	5,500	
実施結果	スポーツ推進委員23人(定数40名)・スポーツ推進委員会12回、全国スポーツ推進委員研究協議会・茨城県つくば市、近畿スポーツ推進委員研究協議会・大阪府豊中市、自主事業7回(ジュニアドッジボール1回・ニュースポーツ3回・小学生陸上教室3回)							

(4)【評価】

総合評価	3:良好 2:概ね通常の成果 1:事業の実施に問題	事業実施 総計推進	<input type="checkbox"/> 3 <input checked="" type="checkbox"/> 2 <input type="checkbox"/> 1	評価 3・1の理由
		コスト削減 効率化 事務改善	<input type="checkbox"/> 3 <input checked="" type="checkbox"/> 2 <input type="checkbox"/> 1	評価 3・1の理由
	今後の方向性	<input checked="" type="checkbox"/> 継続 <input type="checkbox"/> 継続(一部見直し) <input type="checkbox"/> 拡充 <input type="checkbox"/> 縮小 <input type="checkbox"/> 終了		
	方向性の理由	事業を充実し、木津川市スポーツ推進委員考案のニュースポーツである「きづなアレンジボール」を広めて行く。		

(5)【備考】

備考	比較参考値 (他自治体での類似事業の例など)
----	---------------------------

事務事業評価調査票

継続

(1)【基本事項】

プロフィール	年度	平成 29 年度	
	事業名	社会体育事務事業費	
	予算科目	予算コード 2465	会計 1
	所管	款 9 教育費	項 6 保健体育費
	目 1 保健体育総務費	係 社会体育係	
総合計画	基本方針	4 豊かな心を育む教育・文化の創造	施策目標 (3) 生涯にわたる学習機会の充実
	施策	24 生涯スポーツの充実	主な取組 ① スポーツ活動の促進

(2)【計画】

事業の概要	対象者	<input checked="" type="checkbox"/> 全市民 <input type="checkbox"/> 児童・子育て世帯 <input type="checkbox"/> 高齢者 <input type="checkbox"/> 障害者 <input type="checkbox"/> 低所得者 <input type="checkbox"/> 観光客 <input type="checkbox"/> その他						
	要件	木津川市民及び利用者						
	目的	誰でも参加しやすいスポーツ機会の拡充や環境整備に努める						対象者概数 人
	事業区分	法律の根拠	<input type="checkbox"/> 法定受託 <input type="checkbox"/> 義務1 <input type="checkbox"/> 義務2 <input checked="" type="checkbox"/> 努力義務 <input type="checkbox"/> 事業 <input checked="" type="checkbox"/> 一般 <input type="checkbox"/> 内部 <input type="checkbox"/> 法律外実施義務 <input type="checkbox"/> 有 <input checked="" type="checkbox"/> 無					
	事業形態	市の例規	<input checked="" type="checkbox"/> 条例 <input checked="" type="checkbox"/> 規則 <input type="checkbox"/> 告示（要綱）・訓令（規程）市独自上乗せ <input type="checkbox"/> 有 <input checked="" type="checkbox"/> 無 <input checked="" type="checkbox"/> 直接実施 <input type="checkbox"/> 補助 <input type="checkbox"/> 委託・指定管理 <input type="checkbox"/> 貸付 補助・委託先					

(3)【実施】

コスト	決算額(千円)	決算額(歳出)	国庫(歳入)	府(歳入)	市債(歳入)	その他(歳入)	一般財源		
		1,020					1,020		
	決算額の主な内	社会体育施設の受付業務等に要した費用。消耗品費ではプリンター・コピー用紙等(673,922円)、燃料費で公用車2台分のガソリン代(105,041円)、公用車2台に必要な車検代(207,280円)を支出した。							
	活動実績	単位	H27	H28	前年比	H29	前年比	H30(見込)	前年比
	社会体育施設使用申請受付件数	件	17,788	18,180	+2%	12,040	-34%	15,000	+25%
実施結果	平成29年7月から中央体育館が屋根等改修工事で休館した。学校施設を開放してスポーツ機会の確保に努めた。								

(4)【評価】

総合評価	3:良好 2:概ね通常の成果 1:事業の実施に問題	事業実施 総計推進	<input type="checkbox"/> 3 <input checked="" type="checkbox"/> 2 <input type="checkbox"/> 1	評価 3・1の理由	
		コスト削減 効率化 事務改善	<input type="checkbox"/> 3 <input checked="" type="checkbox"/> 2 <input type="checkbox"/> 1	評価 3・1の理由	
	今後の方向性	<input checked="" type="checkbox"/> 継続 <input type="checkbox"/> 継続（一部見直し） <input type="checkbox"/> 拡充 <input type="checkbox"/> 縮小 <input type="checkbox"/> 終了			
方向性の理由	事業を継続する。社会体育施設が全体的に老朽化している。利用者が安心して利用できるように施設運営に努める。				

(5)【備考】

備考	比較参考値 (他自治体での類似事業の例など)	
----	---------------------------	--

事務事業評価調査票

継続

(1)【基本事項】

プロフィール	年度	平成 29 年度	
	事業名	生涯スポーツ振興事業費	
	予算科目	予算コード 2469	会計 1
	所管	款 9 教育費 部 教育部	項 6 保健体育費 課 社会教育課 目 1 保健体育総務費 係 社会体育係
	総合計画	基本方針 4 豊かな心を育む教育・文化の創造	施策目標 (3) 生涯にわたる学習機会の充実
	施策 24 生涯スポーツの充実	主な取組 ① スポーツ活動の促進	

(2)【計画】

事業の概要	対象者	<input checked="" type="checkbox"/> 全市民 <input type="checkbox"/> 児童・子育て世帯 <input type="checkbox"/> 高齢者 <input type="checkbox"/> 障害者 <input type="checkbox"/> 低所得者 <input type="checkbox"/> 観光客 <input checked="" type="checkbox"/> その他						
	要件	木津川市民						
	目的	誰でも参加しやすいスポーツ機会の拡充や環境整備に努める						対象者概数 人
	事業区分	法律の根拠	<input type="checkbox"/> 法定受託 <input type="checkbox"/> 義務1 <input type="checkbox"/> 義務2 <input checked="" type="checkbox"/> 努力義務		事業	<input checked="" type="checkbox"/> 一般 <input type="checkbox"/> 内部		
		法律外実施義務	<input type="checkbox"/> 有 <input checked="" type="checkbox"/> 無					
実施方法	市の例規	<input type="checkbox"/> 条例 <input type="checkbox"/> 規則 <input type="checkbox"/> 告示（要綱）・訓令（規程）		市独自上乗せ	<input type="checkbox"/> 有 <input checked="" type="checkbox"/> 無			
	事業形態	<input checked="" type="checkbox"/> 直接実施 <input type="checkbox"/> 補助 <input checked="" type="checkbox"/> 委託・指定管理 <input type="checkbox"/> 貸付						
	補助・委託先	(公社)木津川市シルバー人材センター						

(3)【実施】

コスト	決算額(千円)	決算額(歳出)	国庫(歳入)	府(歳入)	市債(歳入)	その他(歳入)	一般財源		
		1,595					1,595		
	決算額の主な内	夏休み学校プール開放業務に関する運営業務及び監視業務の委託料(1,387,800円)、市民大会や教育委員会主催事業のスポーツ傷害保険料(200,514円)を支出した。							
	活動実績	単位	H27	H28	前年比	H29	前年比	H30(見込)	前年比
	木津地区プール開放利用者数	人	252	373	+48%	0	皆減	150	皆増
	加茂地区プール開放利用者数	人		1,847	皆増	431	-77%	418	-3%
	実施結果	木津地区でプール開放事業を実施したが、雷注意報が発令され、全ての回が中止になった。							

(4)【評価】

総合評価	3:良好 2:概ね通常の成果 1:事業の実施に問題	事業実施 総計推進	<input type="checkbox"/> 3 <input checked="" type="checkbox"/> 2 <input type="checkbox"/> 1	評価 3・1の理由	
		コスト削減 効率化 事務改善	<input type="checkbox"/> 3 <input checked="" type="checkbox"/> 2 <input type="checkbox"/> 1	評価 3・1の理由	
	今後の方向性	<input checked="" type="checkbox"/> 継続 <input type="checkbox"/> 継続(一部見直し) <input type="checkbox"/> 拡充 <input type="checkbox"/> 縮小 <input type="checkbox"/> 終了			
	方向性の理由	木津、加茂地区で実施しているプール開放事業のあり方を再考していく時期である。山城地区は木津川市やすらぎタウン山城プールがある。			

(5)【備考】

備考	比較参考値 (他自治体での類似事業の例など)	
----	---------------------------	--

事務事業評価調査票

継続

(1)【基本事項】

プロフィール	年度	平成 29 年度	
	事業名	社会体育振興事業費	
	予算科目	予算コード 2473	会計 1
	所管	款 9 教育費	項 6 保健体育費
	部 教育部	課 社会教育課	目 1 保健体育総務費
総合計画	基本方針	4 豊かな心を育む教育・文化の創造	施策目標 (3) 生涯にわたる学習機会の充実
	施策	24 生涯スポーツの充実	主な取組 ① スポーツ活動の促進

(2)【計画】

事業の概要	対象者	<input checked="" type="checkbox"/> 全市民 <input type="checkbox"/> 児童・子育て世帯 <input type="checkbox"/> 高齢者 <input type="checkbox"/> 障害者 <input type="checkbox"/> 低所得者 <input type="checkbox"/> 観光客 <input checked="" type="checkbox"/> その他						
	要件	木津川市民及び参加者						
	目的	誰でも参加しやすいスポーツ機会の拡充や環境整備に努める						対象者概数 人
	事業区分	法律の根拠	<input type="checkbox"/> 法定受託 <input type="checkbox"/> 義務1 <input type="checkbox"/> 義務2 <input type="checkbox"/> 努力義務 <input type="checkbox"/> 法律外実施義務 <input type="checkbox"/> 有 <input checked="" type="checkbox"/> 無					
	事業形態	市の例規	<input type="checkbox"/> 条例 <input type="checkbox"/> 規則 <input checked="" type="checkbox"/> 告示（要綱）・訓令（規程）市独自上乗せ <input type="checkbox"/> 有 <input checked="" type="checkbox"/> 無					
補助・委託先	木津川市体育協会、木津川市スポーツ少年団							

(3)【実施】

コスト	決算額(千円)	決算額(歳出)	国庫(歳入)	府(歳入)	市債(歳入)	その他(歳入)	一般財源	
		9,823					9,823	
	決算額の主な内	体育協会協会、スポーツ少年団の活動を支援するため2団体に補助金(5,690,000円)を交付した。また、京都府民総合体育大会の参加に対しても体育協会へ補助金(2,032,000円)、市民運動会に補助金(2,100,000円)を交付した。						
	活動実績	単位	H27	H28	前年比	H29	前年比	H30(見込)
	補助金交付団体数	団体	2	2	-	2	-	2
延べ補助金交付団体会員数	人	2,512	2,393	-5%	2,328	-3%	2,250	
実施結果	体育協会20団体(109チーム、1,466人)、スポーツ少年団27団862人府民総合体育大会参加、歴史めぐりマラソンin木津川を開催							

(4)【評価】

総合評価	3:良好 2:概ね通常の成果 1:事業の実施に問題	事業実施 総計推進	<input type="checkbox"/> 3 <input checked="" type="checkbox"/> 2 <input type="checkbox"/> 1	評価 3・1の理由
		コスト削減 効率化 事務改善	<input type="checkbox"/> 3 <input checked="" type="checkbox"/> 2 <input type="checkbox"/> 1	評価 3・1の理由
	今後の方向性	<input checked="" type="checkbox"/> 継続 <input type="checkbox"/> 継続(一部見直し) <input type="checkbox"/> 拡充 <input type="checkbox"/> 縮小 <input type="checkbox"/> 終了		
方向性の理由	事業を継続する。 体育協会は歴史めぐりマラソンin木津川を開催し、市外からの参加者を受け入れる。また、体育協会の法人化に向けて取り組んでいく。 スポーツ少年団はアクティブチャイルドプログラムを通じて幼児期からの身体を動かす習慣を身につける機会を充実させる。			

(5)【備考】

備考	比較参考値 (他自治体での類似事業の例など)
----	---------------------------

事務事業評価調査票

継続

(1)【基本事項】

プロフィール	年度	平成 29 年度	
	事業名	体育施設管理事業費	
	予算科目	予算コード 2477	会計 1
	所管	款 9 教育費	項 6 保健体育費
		部 教育部	目 2 体育施設費
総合計画	施策	基本方針 4 豊かな心を育む教育・文化の創造	施策目標 (3) 生涯にわたる学習機会の充実
	施策	24 生涯スポーツの充実	主な取組 ① スポーツ活動の促進

(2)【計画】

事業の概要	対象者	<input checked="" type="checkbox"/> 全市民 <input type="checkbox"/> 児童・子育て世帯 <input type="checkbox"/> 高齢者 <input type="checkbox"/> 障害者 <input type="checkbox"/> 低所得者 <input type="checkbox"/> 観光客 <input checked="" type="checkbox"/> その他						
	要件	木津川市民及び利用者						
	目的	誰でも参加しやすいスポーツ機会の拡充や環境整備に努める						対象者概数 人
	事業区分	法律の根拠	<input type="checkbox"/> 法定受託 <input type="checkbox"/> 義務1 <input type="checkbox"/> 義務2 <input type="checkbox"/> 努力義務 <input type="checkbox"/> 法律外実施義務 <input type="checkbox"/> 有 <input checked="" type="checkbox"/> 無					
	事業形態	市の例規	<input checked="" type="checkbox"/> 条例 <input checked="" type="checkbox"/> 規則 <input type="checkbox"/> 告示（要綱）・訓令（規程）市独自上乗せ <input type="checkbox"/> 有 <input checked="" type="checkbox"/> 無					

(3)【実施】

コスト	決算額(千円)	決算額(歳出)	国庫(歳入)	府(歳入)	市債(歳入)	その他(歳入)	一般財源	
		204,049		2,030	159,100		42,919	
	決算額の主な内	中央体育館の改修工事代(159,143,600円)、梅美台公園テニスコート改修工事(4,838,400円)等を工事請負費で支出。社会体育施設の清掃用具や競技種目の各種消耗品費(1,402,652円)、その他社会体育施設修繕料(4,048,763円)を支出した。						
	活動実績	単位	H27	H28	前年比	H29	前年比	H30(見込)
	社会体育施設数	施設	12	12	-	12	-	12
社会体育施設延べ利用者数	人	582,909	602,953	+3%	478,207	-21%	530,000	
実施結果	中央体育館の屋根等改修工事を行った。工事にあわせてアリーナ改修工事及び外構改修工事、照明器具LED化工事を行った。							

(4)【評価】

総合評価	3:良好 2:概ね通常の成果 1:事業の実施に問題	事業実施 総計推進	<input type="checkbox"/> 3 <input checked="" type="checkbox"/> 2 <input type="checkbox"/> 1	評価 3・1の理由
		コスト削減 効率化 事務改善	<input type="checkbox"/> 3 <input checked="" type="checkbox"/> 2 <input type="checkbox"/> 1	評価 3・1の理由
	今後の方向性	<input checked="" type="checkbox"/> 継続 <input type="checkbox"/> 継続（一部見直し） <input type="checkbox"/> 拡充 <input type="checkbox"/> 縮小 <input type="checkbox"/> 終了		
方向性の理由	全施設が老朽化している。利用者が安心して利用できるように適正な管理を行う。			

(5)【備考】

備考	比較参考値 (他自治体での類似事業の例など)
----	---------------------------

事務事業評価調査票

継続

(1)【基本事項】

プロフィール	年度	平成 29 年度	
	事業名	木津学校給食センター管理運営事業費	
	予算科目	予算コード 2494	会計 1
	所管	部 教育部	課 学校教育課
	係	学校給食センター	
総合計画	基本方針	4 豊かな心を育む教育・文化の創造	施策目標 (2) 一人ひとりの子どもの可能性を伸ばす教育の充実と地域連携
	施策	20 子どもの教育環境の充実	主な取組 ① 教育施設の整備

(2)【計画】

事業概要	目 的	対 象 者 <input type="checkbox"/> 全市民 <input checked="" type="checkbox"/> 児童・子育て世帯 <input type="checkbox"/> 高齢者 <input type="checkbox"/> 障害者 <input type="checkbox"/> 低所得者 <input type="checkbox"/> 観光客 <input type="checkbox"/> その他	
	要 件	木津学校給食センター	
	目 的	学校給食の安定供給に向けた管理運営	対象者概数 5,000 人
	事業区分	法律の根拠 <input type="checkbox"/> 法定受託 <input checked="" type="checkbox"/> 義務1 <input type="checkbox"/> 義務2 <input checked="" type="checkbox"/> 努力義務 <input type="checkbox"/> 法律外実施義務 <input type="checkbox"/> 有 <input checked="" type="checkbox"/> 無	事業 <input type="checkbox"/> 一般 <input checked="" type="checkbox"/> 内部
	事業形態	市の例規 <input checked="" type="checkbox"/> 条例 <input checked="" type="checkbox"/> 規則 <input checked="" type="checkbox"/> 告示（要綱）・訓令（規程）市独自上乗せ <input type="checkbox"/> 有 <input checked="" type="checkbox"/> 無	
法	補助・委託先	(株)東洋食品	

(3)【実施】

コスト	決算額(千円)	決算額(歳出)	国庫(歳入)	府(歳入)	市債(歳入)	その他(歳入)	一般財源	
		151,398		1,010			150,388	
	決算額の主な内訳	木津学校給食センターの管理運営に要した経費で、調理場等の修繕料(4,408,210円)、光熱水費(16,123,062円)、保守点検および施設管理等委託料(6,355,104円)のほか、平成27年度から民間事業者へ委託した、給食調理・配送業務委託料(104,403,600円)などが主な支出内容である。 また、生ごみを堆肥化、飼料化により循環処理をしており、3センター合わせて公共施設廃棄物収集運搬処分委託料(2,782,782円)を支出した。						
	活動実績	単位	H27	H28	前年比	H29	前年比	H30(見込)
	延べ喫食数	食	776,723	803,198	+3%	845,119	+5%	844,000
給食費徴収率	pt	99.8	99.9	0.1	99.8	-0.1	99.9	
1食あたり単価 (人件費含公費負担分)	円	228	212	-7%	206	-3%	206	
実施結果	小学校6校、中学校3校、幼稚園2園、4,892人の児童、生徒等に対し安全に学校給食を提供することができた。							

(4)【評価】

総合評価	3:良好 2:概ね通常の成果 1:事業の実施に問題	事業実施 総計推進	<input type="checkbox"/> 3 <input checked="" type="checkbox"/> 2 <input type="checkbox"/> 1	評価 3・1の理由	
		コスト削減 効率化 事務改善	<input type="checkbox"/> 3 <input checked="" type="checkbox"/> 2 <input type="checkbox"/> 1	評価 3・1の理由	
	今後の方向性	<input checked="" type="checkbox"/> 継続 <input type="checkbox"/> 継続（一部見直し） <input type="checkbox"/> 拡充 <input type="checkbox"/> 縮小 <input type="checkbox"/> 終了			
方向性の理由	事業を継続する。学校給食の提供体制を見極め、新センター稼働まで、学校給食の安定供給を図る。				

(5)【備考】

備考	比較参考値 (他自治体での類似事業の例など)	
----	---------------------------	--

事務事業評価調査票

継続

(1)【基本事項】

プロフィール	年度	平成 29 年度		
	事業名	山城学校給食センター管理運営事業費		
	予算科目	予算コード	2496	
		会計	1	
	所管	部	教育部	
総合計画	基本方針	4 豊かな心を育む教育・文化の創造	施策目標	(2) 一人ひとりの子どもの可能性を伸ばす教育の充実と地域連携
	施策	20 子どもの教育環境の充実	主な取組	① 教育施設の整備

(2)【計画】

事業概要	目的	対象者 <input type="checkbox"/> 全市民 <input checked="" type="checkbox"/> 児童・子育て世帯 <input type="checkbox"/> 高齢者 <input type="checkbox"/> 障害者 <input type="checkbox"/> 低所得者 <input type="checkbox"/> 観光客 <input type="checkbox"/> その他	
	要件	山城学校給食センター	
	目的	学校給食の安定供給に向けた管理運営	対象者概数 人
	事業区分	法律の根拠	<input type="checkbox"/> 法定受託 <input checked="" type="checkbox"/> 義務1 <input type="checkbox"/> 義務2 <input checked="" type="checkbox"/> 努力義務 <input type="checkbox"/> 事業 <input type="checkbox"/> 一般 <input checked="" type="checkbox"/> 内部
		法律外実施義務	<input type="checkbox"/> 有 <input checked="" type="checkbox"/> 無
事業形態	市の例規 <input checked="" type="checkbox"/> 条例 <input checked="" type="checkbox"/> 規則 <input checked="" type="checkbox"/> 告示（要綱）・訓令（規程）市独自上乗せ <input type="checkbox"/> 有 <input checked="" type="checkbox"/> 無		
補助・委託先	<input checked="" type="checkbox"/> 直接実施 <input type="checkbox"/> 補助 <input type="checkbox"/> 委託・指定管理 <input type="checkbox"/> 貸付		

(3)【実施】

コスト	決算額(千円)	決算額(歳出)	国庫(歳入)	府(歳入)	市債(歳入)	その他(歳入)	一般財源		
		18,857					18,857		
	決算額の主な内訳	山城学校給食センターの管理運営に要した経費で、調理員等賃金(7,432,633円)、光熱水費(4,165,789円)、施設・設備管理等委託料(937,194円)が主な支出内容である。							
	活動実績	単位	H27	H28	前年比	H29	前年比	H30(見込)	前年比
	延べ喫食数	食	163,412	167,009	+2%	163,766	-2%	160,500	-2%
	給食費徴収率	pt	99.8	99.8	-	99.8	-	100	0.2
	1食あたり単価 (人件費含公費負担分)	円	215	243	+13%	208	-14%	262	+26%
	実施結果	小学校2校、中学校1校、幼稚園1園、979人の児童・生徒等に対し安全に学校給食を提供することができた。							

(4)【評価】

総合評価	3:良好 2:概ね通常の成果 1:事業の実施に問題	事業実施 総計推進	<input type="checkbox"/> 3 <input checked="" type="checkbox"/> 2 <input type="checkbox"/> 1	評価 3・1の理由
		コスト削減 効率化 事務改善	<input type="checkbox"/> 3 <input checked="" type="checkbox"/> 2 <input type="checkbox"/> 1	評価 3・1の理由
	今後の方向性	<input checked="" type="checkbox"/> 継続 <input type="checkbox"/> 継続(一部見直し) <input type="checkbox"/> 拡充 <input type="checkbox"/> 縮小 <input type="checkbox"/> 終了		
	方向性の理由	事業を継続する。学校給食の提供体制を見極め、新センター稼働まで、学校給食の安定供給を図る。		

(5)【備考】

備考	比較参考値 (他自治体での類似事業の例など)
----	---------------------------

事務事業評価調査票

継続

(1)【基本事項】

プロフィール	年度	平成 29 年度	
	事業名	加茂学校給食センター管理運営事業費	
	予算科目	予算コード 3427	会計 1
	款 9 教育費	項 6 保健体育費	目 3 学校給食費
	所 管	部 教育部	課 学校教育課
総合計画	基本方針	4 豊かな心を育む教育・文化の創造	施策目標 (2) 一人ひとりの子どもの可能性を伸ばす教育の充実と地域連携
	施策	20 子どもの教育環境の充実	主な取組 ① 教育施設の整備

(2)【計画】

事業概要	目 的	対 象 者 <input type="checkbox"/> 全市民 <input checked="" type="checkbox"/> 児童・子育て世帯 <input type="checkbox"/> 高齢者 <input type="checkbox"/> 障害者 <input type="checkbox"/> 低所得者 <input type="checkbox"/> 観光客 <input type="checkbox"/> その他	
	要 件	加茂学校給食センター	
	目 的	学校給食の安定供給に向けた管理運営	対象者概数 人
	事業区分	法律の根拠 <input type="checkbox"/> 法定受託 <input checked="" type="checkbox"/> 義務1 <input type="checkbox"/> 義務2 <input checked="" type="checkbox"/> 努力義務 <input type="checkbox"/> 法律外実施義務 <input type="checkbox"/> 有 <input checked="" type="checkbox"/> 無	事業 <input type="checkbox"/> 一般 <input checked="" type="checkbox"/> 内部
	事業形態	市の例規 <input checked="" type="checkbox"/> 条例 <input checked="" type="checkbox"/> 規則 <input checked="" type="checkbox"/> 告示（要綱）・訓令（規程）市独自上乗せ <input type="checkbox"/> 有 <input checked="" type="checkbox"/> 無	
法 方	事業形態	<input checked="" type="checkbox"/> 直接実施 <input type="checkbox"/> 補助 <input checked="" type="checkbox"/> 委託・指定管理 <input type="checkbox"/> 貸付	
法 方	補助・委託先	(株)東洋食品	

(3)【実施】

コスト	決算額(千円)	決算額(歳出)	国庫(歳入)	府(歳入)	市債(歳入)	その他(歳入)	一般財源	
		113,354					113,354	
	決算額の主な内訳	加茂学校給食センターの管理運営費に要した経費で、排水処理施設のフロートスイッチの交換及び送風機のオーバーホール修理(805,680円)、電気温水器及びファンの修理(559,440円)をはじめとする調理場の修繕料、光熱水費(20,526,596円)、保守点検及び施設管理等委託料(8,911,830円)のほか、給食調理・配送業務委託料(77,565,600円)などが主な支出内容である。						
	活動実績	単 位	H27	H28	前年比	H29	前年比	H30(見込)
	延べ喫食数	食	535,658	526,979	-2%	531,163	+1%	519,000
コスト	給食費徴収率	pt	98.9	98.3	-0.6	99.1	0.8	100
	1食あたり単価	円	242	249	+3%	233	-6%	245
	(人件費含公費負担分)							
実施結果		小学校5校、中学校1校、2, 938人の児童、生徒等に対し安全に学校給食を提供することが出来た。						

(4)【評価】

総合評価	3:良好 2:概ね通常の成果 1:事業の実施に問題	事業実施 総計推進	<input type="checkbox"/> 3 <input checked="" type="checkbox"/> 2 <input type="checkbox"/> 1	評価 3・1の理由
		コスト削減 効率化 事務改善	<input type="checkbox"/> 3 <input checked="" type="checkbox"/> 2 <input type="checkbox"/> 1	評価 3・1の理由
	今後の方向性	<input checked="" type="checkbox"/> 継続 <input type="checkbox"/> 継続(一部見直し) <input type="checkbox"/> 拡充 <input type="checkbox"/> 縮小 <input type="checkbox"/> 終了		
方向性の理由		事業を継続する。学校給食の提供体制を見極め、学校給食の安定供給を図る。		

(5)【備考】

備考	比較参考値 (他自治体での類似事業の例など)
----	---------------------------

事務事業評価調査票

新規

(1)【基本事項】

プロフィール	年 度	平成 29 年 度	
	事 業 名	(仮称)新学校給食センター建設事業費	
	予 算 科 目	予算コード	3708
		会 計	1
	所 管	部	教育部
総合計画	基本方針	4 豊かな心を育む教育・文化の創造	施策目標 (2) 一人ひとりの子どもの可能性を伸ばす教育の充実と地域連携
	施 策	20 子どもの教育環境の充実	主な取組 ① 教育施設の整備

(2)【計画】

事業概要	目 的	対 象 者 <input type="checkbox"/> 全市民 <input checked="" type="checkbox"/> 児童・子育て世帯 <input type="checkbox"/> 高齢者 <input type="checkbox"/> 障害者 <input type="checkbox"/> 低所得者 <input type="checkbox"/> 観光客 <input type="checkbox"/> その他	
	要 件	(仮称)新学校給食センター	
	目 的	(仮称)新学校給食センターを建設し、平成32年度のできるだけ早い時期に移働させる。	
	事業区分	法律の根拠	<input type="checkbox"/> 法定受託 <input type="checkbox"/> 義務1 <input type="checkbox"/> 義務2 <input type="checkbox"/> 努力義務 <input type="checkbox"/> 事業 <input type="checkbox"/> 一般 <input checked="" type="checkbox"/> 内部
		法律外実施義務	<input type="checkbox"/> 有 <input checked="" type="checkbox"/> 無
事業形態	市の例規	<input type="checkbox"/> 条例 <input type="checkbox"/> 規則 <input type="checkbox"/> 告示(要綱)・訓令(規程) <input type="checkbox"/> 市独自上乗せ <input type="checkbox"/> 有 <input checked="" type="checkbox"/> 無	
法	補助・委託先	<input checked="" type="checkbox"/> 直接実施 <input type="checkbox"/> 補助 <input type="checkbox"/> 委託・指定管理 <input type="checkbox"/> 貸付	

(3)【実施】

コスト	決算額(千円)	決算額(歳出)	国庫(歳入)	府(歳入)	市債(歳入)	その他(歳入)	一般財源	
		2,059					2,059	
	決算額の主な内訳	新たな学校給食センター建設用地の維持管理のため、除草工事(2,058,480円)を行った。						
	活動実績	単 位	H27	H28	前年比	H29	前年比	H30(見込)
	(仮称)新学校給食センター用地除草工事費用	千円				2,059	皆増	3,513
実施結果		千円					606,205	
実施結果		プロポーザルの実施により、(仮称)新学校給食センターの設計業者と厨房機器業者の選定を行った。基本設計が完了し、実施設計に取り掛かった。						

(4)【評価】

総合評価	3:良好 2:概ね通常の成果 1:事業の実施に問題	事業実施 総計推進	<input type="checkbox"/> 3 <input checked="" type="checkbox"/> 2 <input type="checkbox"/> 1	評価 3・1の理由	
		コスト削減 効率化 事務改善	<input type="checkbox"/> 3 <input checked="" type="checkbox"/> 2 <input type="checkbox"/> 1	評価 3・1の理由	
	今後の方向性	<input checked="" type="checkbox"/> 継続 <input type="checkbox"/> 継続(一部見直し) <input type="checkbox"/> 拡充 <input type="checkbox"/> 縮小 <input type="checkbox"/> 終了			
方向性の理由		平成32年度のできるだけ早い稼働に向けて、実施設計の完成、入札等を進めていく。			

(5)【備考】

備考	比較参考値 (他自治体での類似事業の例など)	
----	---------------------------	--

IV. 資料

4 教育委員会事務局

(1) 所在地 京都府木津川市木津南垣外110番地9

郵便番号 619-0286

電 話 (0774) 72-0501 (代)

学校教育課 (0774) 75-1230 (直通)

社会教育課 (0774) 75-1233 (直通)

文化財保護課 (0774) 75-1232 (直通)

F A X (0774) 73-2566

(2) 組織

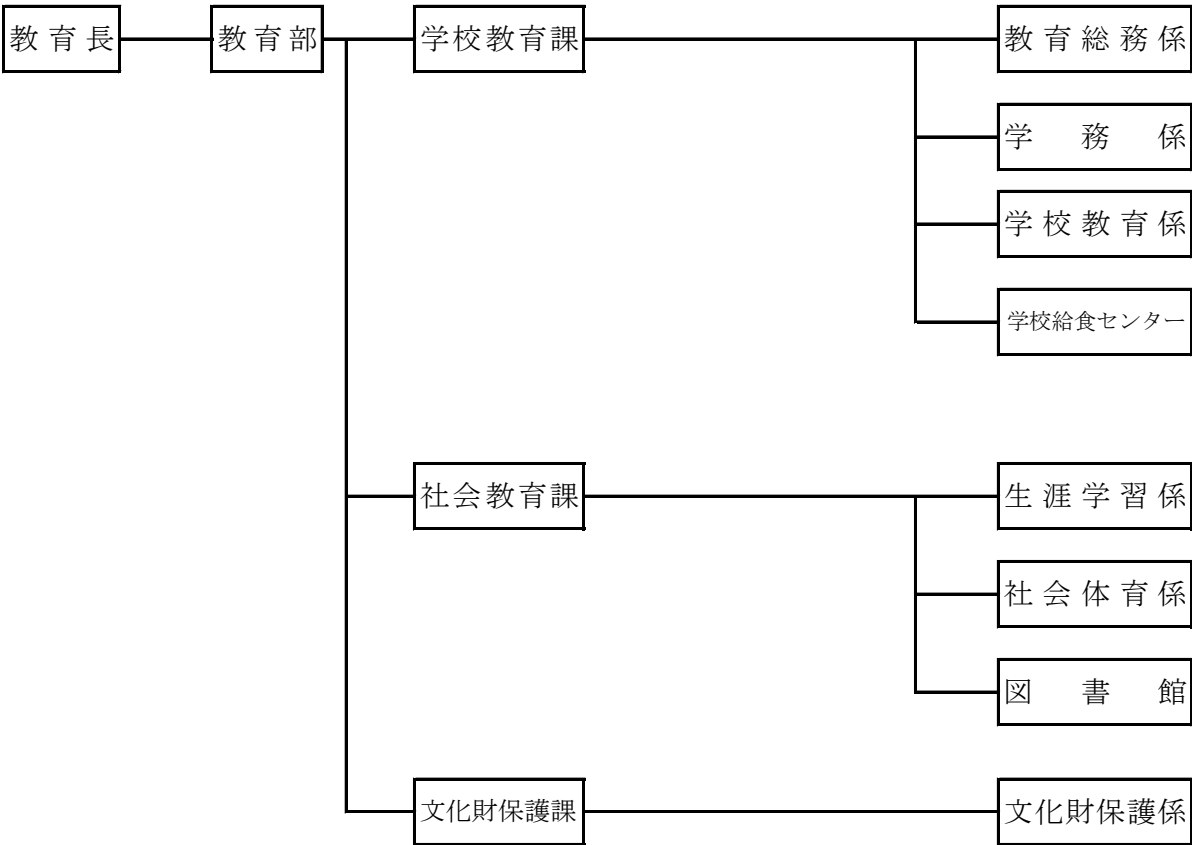

(3)職員配置(平成29年4月1日現在)

教育長 1名
教育部長 1名
教育部理事 2名
教育部次長 1名

課 名 等	課長	課長補佐	係 名 等	係長	係 員	
学 校 教 育 課	(1) 担当課長1 主幹1	3	教育総務係	1	主 任	1
					主 事	1
					主任専門員	1
			学務係	1	主 任	1
					主 事	2
			学校教育係	1	主 任	1
					主 事	1
	木津所長1 木津主幹1 (加茂所長 兼務)		学校教育指導主事		嘱 託	4
			英語指導助手		嘱 託	3
			適応指導教室		嘱 託	1
			学校安全対策指導員		嘱 託	1
			木津学校給食センター		主 任	1
					嘱 託	1
			山城学校給食センター		主任専門員 (所 長)	1
	園長1 教頭1	教頭1	加茂学校給食センター		嘱 託	4
					嘱 託	1
			木津幼稚園		教 諭	6
					嘱 託	3
			相楽幼稚園		教 諭	4
					嘱 託	3
			高の原幼稚園		教 諭	5
					嘱 託	2
	小学校13校					
	中学校5校					
社 会 教 育 課	課長1 主幹1	3	生涯学習係	(1)	主 任	1
					主 事	2
			社会体育係	1	主 査	1
	館長(1)		社会教育指導員		嘱 託	3
			中央図書館	係 長 1 担当係長1	主 査	1
					主 任	1
					主任専門員	1
					嘱 託	4
			加茂図書館		主 査	2
					嘱 託	1
			山城図書館		主任専門員	1
					嘱 託	2
	館長(1)		加茂文化センター			
			山城総合文化センター			
			中央交流会館			
			西部交流会館			
			東部交流会館		主任専門員	1
					嘱 託	1
			社会教育指導員		嘱 託	1
			南加茂台公民館		嘱 託	1
			瓶原公民館		嘱 託	1
			加茂青少年山の家		嘱 託	1
			加茂プラネタリウム館		主任専門員	1
			加茂青少年センター		嘱 託	1
			当尾の郷会館			
			中央体育館		社会教育指導員	
					嘱 託	1
	課長1	1	市民スポーツセンター			
			加茂体育館			
			やすらぎタウン山城プール			
文 化 財 保 護 課	課長1	1	文化財保護係	(1)	主 任	2
					専 門 員	1
			文化財指導員		嘱 託	1

※()内は兼務職員数

事務分掌

ア 学校教育課

教育総務係
① 教育委員会及び教育部の庶務に関すること。
② 教育委員会の会議に関すること。
③ 教育委員に関すること。
④ 公印の保管に関すること。
⑤ 教育委員会の基本的政策の企画立案及び総合調整に関すること。
⑥ 公文書の保管その他文書に関すること。
⑦ 表彰、叙勲及び寄付受納に関すること。
⑧ 京都府教育委員会その他関係機関との連絡調整に関すること。
⑨ 教育委員会の職員(府費負担教職員を除く。)の人事、給与及び福利厚生等に関すること。
⑩ 教育委員会規則等の公布等に関すること。
⑪ 教育委員会所掌に係る歳入歳出予算及び決算に関すること。
⑫ 教育費の調査及び統計に関すること。
⑬ 後援申請に関すること。
⑭ 教育委員会に係る教育行政の相談に関すること。
⑮ 市立幼稚園、小学校及び中学校等に係る財産の取得管理及び処分並びに財産管理台帳に関する こと。
⑯ 市立幼稚園、小学校及び中学校等の施設台帳に関すること。
⑰ 市立幼稚園、小学校及び中学校等の施設に係る調査に関すること。
⑱ 市立幼稚園、小学校及び中学校の新設及び改修の計画に関すること。
⑲ 市立幼稚園、小学校及び中学校の施設整備に関すること。
⑳ 市立幼稚園、小学校及び中学校等の施設の用途廃止に関すること。
㉑ 市立幼稚園、小学校及び中学校等の施設の防災に関すること。
㉒ 市立幼稚園、小学校及び中学校の施設(通学路を含む。)の環境整備に関すること。
㉓ 市立幼稚園、小学校及び中学校の施設の備品管理に関すること。
㉔ 市立幼稚園、小学校及び中学校の設備に関すること。
㉕ 市立幼稚園、小学校及び中学校の使用許可に関すること。
㉖ 市立幼稚園、小学校及び中学校の施設の国庫支出金及び府支出金に関すること。
㉗ 学校教育課の所管となる施設の企画立案、設計計画等に関すること。
㉘ 公用車の管理に関すること。
㉙ 教育部における他の課に属さない事項等の処理に関すること。
㉚ 課の庶務に関すること。

学務係
① 学校の組織編成に関すること。
② 通学区域に関すること。
③ 児童生徒の安全に関すること。
④ 学齢簿の編成及び整備に関すること。
⑤ 児童生徒の就学並びに入学、転学及び退学に関すること。
⑥ 児童生徒の就学猶予又は免除に関すること。
⑦ 児童生徒の指定学校の変更及び区域外就学に関すること。

⑧ 小学校及び中学校に係る予算・決算の執行管理に関する事。
⑨ 就学時健康診断に関する事。
⑩ 府費負担教職員の人事、給与等に関する事。
⑪ 府費負担教職員の研修に関する事。
⑫ 市立小学校及び中学校の設置及び廃止に係る事務に関する事。
⑬ 所掌に係る調査及び基幹統計に関する事。
⑭ 市立幼稚園の設置及び廃止に係る事務に関する事。
⑮ 市立幼稚園に係る予算・決算の執行管理に関する事。
⑯ 市立幼稚園の使用料に関する事。
⑰ 市立幼稚園児の入退園に関する事。
⑱ 市立幼稚園の通園バスの運行・管理等に関する事。
⑲ 市立幼稚園の教材備品の管理に関する事。
⑳ 市立・私立幼稚園の補助に関する事。
㉑ その他学務に関する事。

学校教育係
① 児童生徒の保健及び健康診断に関する事。
② 教育課程及び学習指導に関する事。
③ 人権教育、特別支援教育等に関する事。
④ 人権教育等の教育関係補助金に関する事。
⑤ 教育支援委員会に関する事。
⑥ 教科書採択及び教科書無償給与に関する事。
⑦ 市立小学校及び中学校の教材備品の管理及び取り扱いに関する事。
⑧ 学校医、学校歯科医及び学校薬剤師に関する事。
⑨ 外国語指導助手に関する事。
⑩ 学校評議員及びスクールボランティアに関する事。
⑪ 就学奨励費に関する事。
⑫ 就学援助に関する事。
⑬ 育英資金・高等学校奨学金に関する事。
⑭ 教育相談に関する事。
⑮ 児童・生徒の基礎学力向上に関する事。
⑯ その他学校教育に関する事。

学校給食センター
① 学校給食センターの設置、管理及び運営に関する事。
② 学校給食に関する事。

イ 社会教育課

生涯学習係
① 社会教育の総合企画及び調整に関すること。
② 社会教育施設に係る財産の取得管理及び処分並びに財産管理台帳に関すること。
③ 公民館、図書館、交流会館及びその他社会教育施設の設置、管理及び運営に関すること(施設の新設及び大規模改修を除く。)
④ 社会教育施設の企画立案及び設計計画等に関すること。
⑤ 社会教育委員、公民館運営審議会及び図書館協議会に関すること。
⑥ 社会教育活動の奨励に関すること。
⑦ 青少年教育、成人教育、女性教育、高齢者教育、人権教育、障害者教育及び家庭教育に関すること。
⑧ 社会教育関係団体の指導育成及び援助に関すること。
⑨ 文化・芸術の振興に関すること。
⑩ 成人式に関すること。
⑪ 学校と社会教育との連携に関すること。
⑫ 社会教育に係る資料の収集・提供及び広報活動に関すること。
⑬ 生涯学習の総合企画及び調整に関すること。
⑭ 生涯学習関係団体との連絡調整に関すること。
⑮ 教育ボランティア及び指導者の育成に関すること。
⑯ 生涯学習に係る資料の収集・提供及び広報活動に関すること。
⑰ 生涯学習相談に関すること。
⑱ 国際交流に関すること。
⑲ その他生涯学習推進に関すること。
⑳ 課の庶務に関すること。

社会体育係
① 体育・スポーツの総合企画及び調整に関すること。
② 社会体育施設に係る財産の取得管理及び処分並びに財産管理台帳に関すること。
③ 社会体育施設の施設整備及び運営に関すること。
④ 社会体育施設の企画立案及び設計計画等に関すること。
⑤ スポーツ推進委員に関すること。
⑥ 体育・スポーツ及びレクリエーションの奨励に関すること。
⑦ 社会体育事業の企画立案及び運営に関すること。
⑧ スポーツ指導者の育成に関すること。
⑨ 社会体育関係団体の指導者育成及び援助に関すること。
⑩ 体育・スポーツ及びレクリエーションに係る資料の収集・提供及び広報活動に関すること。
⑪ スポーツ相談に関すること。
⑫ 学校体育施設の開放事業に関すること。
⑬ その他社会体育に関すること。

図書館
① 図書館の総合計画及び調整に関すること。
② 図書館協議会に関すること。
③ 図書館に係る財産の取得管理及び処分並びに財産管理台帳に関すること。
④ 図書館施設の施設整備及び運営に関すること。
⑤ 図書館施設の企画立案及び設計計画等に関すること。
⑥ 図書館事業の企画立案及び運営に関すること。

⑦ 図書館資料の収集、整理及び保存に関すること。
⑧ 図書館資料の貸出し及び返却に関すること。
⑨ 図書館資料の利用相談に関すること。

ウ 文化財保護課

文化財保護係
① 文化財関係総括に関すること。
② 文化財関係計画の立案に関すること。
③ 文化財に係る財産の取得管理及び処分並びに財産管理台帳に関すること。
④ 文化財保護課の所管となる施設の企画立案及び設計計画等に関すること。
⑤ 文化財関係施設の整備運営に関すること。
⑥ 文化財保護審議会等に関すること。
⑦ 文化財所有者及び保護団体に関すること。
⑧ 文化財保護関係機関との連絡調整に関すること。
⑨ 文化財の収集、調査及び研究に関すること。
⑩ 文化財の保存及び活用に関すること。
⑪ 講演会、研究会及び展示会等の開催に関すること。
⑫ 文化財資料の利用者に対する情報提供等に関すること。
⑬ 文化財補助金に関すること。
⑭ 市史編さんに関すること。
⑮ その他文化財の管理調査に関すること。
⑯ 課の庶務に関すること。

