

木津川市教育委員会の所管する事務の管理及び
執行の状況の点検・評価に関する報告書

(平成26年度実施事業)



平成28年1月

木津川市教育委員会

目 次

I. はじめに	1
II. 教育委員会の活動状況	3
III. 教育委員会の所管する事務事業の管理・執行の状況	9
IV. 資料	1 3 8

I. はじめに

1. 趣旨

木津川市では、まちづくりの基本的な施策の方針をまとめた第1次木津川市総合計画後期基本計画を平成26年3月に策定し、基本理念である「水・緑・歴史が薫る文化創造都市」の実現に向けて、7つの基本方針を示しています。

教育委員会が所管する事務事業については、基本方針の第1番目に「個性を活かした魅力ある地域文化の創造」として、歴史・文化の保全活用と歴史・文化・伝統を背景とした地域文化創造活動の促進を掲げ、市民共有の財産である文化財や豊かな景観を保全・育成・活用し、未来に継承することを施策の主要目標としています。

基本方針の第4番目には「豊かな心を育む教育・文化の創造」として、子どもを安心して産み健やかに育てられる環境づくり、一人ひとりの子どもの可能性を伸ばす教育の充実と地域連携、及び生涯にわたる学習機会の充実、の3項目を掲げており、学研都市を中心に児童生徒が急増する一方で少子化が進む地域を抱えるなか、教育施設環境が各学校間で格差のないよう、教育環境を確保しつつ木津川市の長を教育に活かすことを目指すとともに、市民の豊かな個性を伸ばし、学びや生きがいを実感できる生涯学習の充実や生涯スポーツの充実を図ることを主要目標としています。

学校教育においては、「木津川市教育振興基本計画」を平成26年3月に策定し、「生きる力をはぐくみ、新しい時代を拓く“きづがわっ子”を目指して」を基本理念とし、「子どもの力を伸ばし、未来に向かって生きる力をはぐくむ」、「一人一人が輝き、社会の一員としての基盤をはぐくむ」、「木津川市の力を結集し、みんなで守りはぐくむ」ことを目標としています。

社会教育においては、「木津川市生涯学習推進計画」を平成26年3月に策定し、基本的人権の尊重を基盤とし、心豊かでうるおいのある社会の実現のため、社会の様々な教育機能を有機的に関連付け、人生の各時期に応じた多様な学習機会の提供や自発的な学習活動の支援など、市民が生涯にわたって学び続けることのできる学習環境の総合的な整備・充実を促進し、地域の特性を生かした生涯学習の振興に努めています。さらに、同和問題など様々な人権問題についての学習活動の推進を図り、住民が相互にかかわる中で、あらゆる差別を許さない社会の実現を目指しています。そのために、学校や他の行政機関・関係団体及び地域住民との連携を密にし、相互の連携を強めながら、NPOなど民間における取組も視野に入れた教育活動の企画・推進を図っています。

「地方教育行政の組織及び運営に関する法律」の規定により、教育委員会は毎年、その権限に属する事務の管理及び執行の状況について点検・評価を行いその結果に関する報告書を作成して議会に提出するとともに公表することと定

められています。

木津川市教育委員会では、市の総合計画に掲げられた、まちづくりの基本方針の実現を図るとともに、効率的な教育行政の推進に資するため、教育委員会が所管する事務事業を点検し評価を行いました。

2. 点検評価の対象及び方法

点検評価は、教育委員会が平成26年度に実施した事務事業のうち、主要な事業を対象とし、自己点検し評価を行いました。

なお、本報告書の作成にあたっては、有識者として江並一嘉氏と原俊一氏から助言をいただきました。

地方教育行政の組織及び運営に関する法律〈抜粋〉

(教育に関する事務の管理及び執行の状況の点検及び評価等)

第26条 教育委員会は、毎年、その権限に属する事務(前条第1項の規定により教育長に委任された事務その他教育長の権限に属する事務(同条第4項の規定により事務局職員等に委任された事務を含む。))の管理及び執行の状況について点検及び評価を行い、その結果に関する報告書を作成し、これを議会に提出するとともに、公表しなければならない。

2 教育委員会は、前項の点検及び評価を行うに当たっては、教育に関し学識経験を有する者の知見の活用を図るものとする。

Ⅱ. 教育委員会の活動状況（平成26年4月1日～平成27年3月31日）

1. 教育委員について

市教育委員会は、人格が高潔で、教育、学術及び文化に関し見識を有する者から市長が市議会の同意を得て任命した5人の委員で構成されています。

平成26年度 木津川市教育委員会委員

役 職 名	氏 名	備 考
委 員 長	杉本 清重	
委 員 長 職 務 代 理	有賀 やよい	
委 員	高橋 史代	
委 員	小松 信夫	
委 員（教 育 長）	森永 重治	

2. 教育委員会の開催状況

平成26年度教育委員会会議開催状況一覧

No.	件 名	開 催 日
1	第 4回定例会	平成26年 4月30日
2	第 5回定例会	平成26年 5月21日
3	第 6回定例会	平成26年 7月 2日
4	第 7回定例会	平成26年 7月30日
5	第 8回定例会	平成26年 8月26日
6	第 9回定例会	平成26年 9月25日
7	第 2回臨時会	平成26年10月 7日
8	第10回定例会	平成26年10月24日
9	第11回定例会	平成26年11月27日
10	第 3回臨時会	平成26年12月19日
11	第12回定例会	平成26年12月24日
12	第 1回定例会	平成27年 1月26日
13	第 2回定例会	平成27年 2月19日
14	第 1回臨時会	平成27年 2月25日
15	第3回定例会	平成27年 3月23日

【第4回定例会 平成26年4月30日】

○議 事

議案第17号 木津川市立の小学校及び中学校に勤務する府費負担教職員の服務に関する規程の一部改正について

○その他

- (1)教育委員会制度の一部法改正について
- (2)学校給食の牛乳に異物混入に関する経過
- (3)副読本について

【第5回定例会 平成26年5月21日】

○議 事

議案第18号 木津川市教育委員会委員長の選挙について

議案第19号 木津川市教育委員会委員長職務代理者の指定について

議案第20号 木津川市立学校評議員の委嘱について

議案第21号 木津川市立幼稚園評議員の委嘱について

議案第22号 木津川市立幼稚園使用料減免規則の一部改正について

議案第23号 木津川市内私立幼稚園就園奨励費補助金交付要綱の一部改正について

議案第24号 平成26年度木津川市一般会計補正予算第1号について

【第6回定例会 平成26年7月2日】

○議 事

議案第25号 木津川市立学校給食センター運営委員会委員の委嘱について

○その他

- (1)平成26年第2回木津川市議会定例会一般質問について

【第7回定例会 平成26年7月30日】

○議 事

報告第1号 木津川市育英資金の交付状況について

その他

- (1)学校給食センター運営委員会報告について

【第8回定例会 平成26年8月26日】

○議 事

議案第26号 平成26年度木津川市一般会計補正予算第2号について

議案第27号 平成27年度以降使用小学校教科用図書の採択について

議案第28号 木津中学校屋外施設等整備工事請負契約の締結について

○その他

- (1)平成26年度幼稚園・小学校運動会、中学校体育大会教育委員等出席者名簿(案)について
- (2)全国学力テストの結果などについて

【第9回定例会 平成26年9月25日】

○その他

- (1)いじめ調査概要の報告について
- (2)南加茂台小学校プールサイド改修要望書について

【第2回臨時会 平成26年10月7日】

○議 事

議案第29号 教職員の人事について

【第10回定例会 平成26年10月24日】

○議 事

議案第30号 木津川市立学校給食センター運営委員会委員の委嘱について

○その他

- (1)平成26年第3回木津川市議会定例会一般質問及び答弁について

【第11回定例会 平成26年11月27日】

○議 事

議案第31号 平成26年度木津川市一般会計補正予算第3号について

○その他

- (1)平成27年度教科用図書採択地区の構成にかかる意向について

【第3回臨時会 平成26年12月19日】

○議 事

議案第32号 教職員の人事について

【第12回定例会 平成26年12月24日】

○議 案

議案第33号 木津川市立の小学校及び中学校に勤務する府費負担教職員の服務に関する規程の一部改正について

○その他

- (1)平成26年第4回木津川市議会定例会一般質問及び答弁について
- (2)平成27年度教科用図書採択地区の構成にかかる意向について

【第1回定例会 平成27年1月26日】

○議 案

議案第1号 木津川市立小学校及び中学校設置条例の一部改正について

議案第2号 木津川市立幼稚園条例の一部改正について

議案第3号 木津川市立の小学校及び中学校に勤務する府費負担教職員の服務に関する規程の一部改正について

議案第4号 木津川市教育委員会の所管する事務の管理及び執行の状況の点検・評価に関する報告書(平成25年度実施事業)について

○その他

(1)いじめ調査概要の報告について

(2)地方教育行政の組織及び運営に関する法律の一部改正に伴う条例整備について

(3)平成26年度幼稚園:卒園式、小・中学校:卒業式 教育委員等出席者(案)について

【第2回定例会 平成27年2月19日】

○議 事

議案第5号 木津川市立学校教職員安全衛生管理規程の制定について

議案第6号 市長の権限に属する事務の補助執行について

議案第7号 棚倉小学校校舎改築工事請負契約の締結について

議案第8号 平成26年度木津川市一般会計補正予算第6号について

議案第9号 平成27年度木津川市一般会計予算について

○その他

(1)不適切な事務処理に対する職員の処分について

(2)平成26年度幼稚園:卒園式、小・中学校:卒業式 教育委員等出席者について

(3)平成27年度幼稚園:入園式、小・中学校:入学式 教育委員等出席者(案)について

【第1回臨時会 平成27年2月25日】

○議 事

議案第10号 平成27年度木津川市立小・中学校管理職人事について

【第3回定例会 平成27年3月23日】

○議 事

議案第11号 木津川市社会教育委員の委嘱について

- 議案第12号 木津川市スポーツ推進委員の委嘱について
- 議案第13号 木津川市文化財保護審議会審議員の委嘱について
- 議案第14号 木津川市教育委員会規則の一部改正について
- 議案第15号 木津川市教育委員会公告式規則の一部改正について
- 議案第16号 木津川市教育委員会会議規則の一部改正について
- 議案第17号 木津川市教育委員会傍聴規則の一部改正について
- 議案第18号 教育長の権限に属する事務の一部を小学校及び中学校の校長に委任する規程の一部改正について
- 議案第19号 木津川市教育委員会公印規則の一部改正について
- 議案第20号 木津川市教育委員会学校教育指導主事の設置に関する規則の一部改正について
- 議案第21号 木津川市教育委員会教育長の職務に専念する義務の特例に関する条例施行規則の制定について
- 議案第22号 教育長職務代理者の権限に関する規程の制定について
- 議案第23号 児童及び生徒の入学すべき学区を指定する規則の一部改正について
- 議案第24号 木津川市就学援助費支給要綱の制定について
- 議案第25号 木津川市特別支援教育就学奨励費支給要綱の制定について
- 議案第26号 木津川市立学校文書等取扱い、保管及び保存等に関する規程の制定について
- 議案第27号 木津川市立幼稚園条例施行規則の制定について
- 議案第28号 木津川市立幼稚園規則の全部改正について
- 議案第29号 木津川市特定教育・保育施設に係る教育標準時間認定における利用者負担額に関する規則の制定について
- 議案第30号 木津小学校鹿背山分校用地及び建物の用途変更について
- 議案第31号 山城教科用図書採択地区協議会規約の決定について

○その他

- (1) 平成27年度幼稚園：入園式、小・中学校：入学式 教育委員等出席者について
- (2) 木津川市のこどもたちのために、ゆきとどいた教育条件と子育て環境を求める要望書について
- (3) 平成27年度 学校教育の重点について
- (4) 平成27年度 社会教育の重点について
- (5) 木津川市立教員による窃盗事象について

3. 教育委員会の活動状況

平成26年度 研修等参加状況

開催日	件 名	開催場所
平成 26 年 5月 9日	山城地方教育委員会連絡協議会定期総会 及び委員長部会・教育長部会合同研修会	久御山町役場コンベンションホール
5月19日	京都府内市町村教育委員会連合会 定期総会・委員研修会	京都府総合教育センター
7月 2日	相楽地方教育委員会連絡協議会 教育委員合同研修会	木津川市中央図書館
10月20日	京都府内市町(組合)教育委員研修会	京都テルサ
10月20日	近畿市町村教育委員研修大会	京都テルサ
平成27年 2月 5日	相楽地方教育委員会連絡協議会 委員長・教育長合同会議	木津川市中央図書館
2月16日	山城地方教育委員会連絡協議会 教育委員研修会	京田辺市社会福祉センター

Ⅲ. 教育委員会の所管する事務事業の管理・執行の状況

(事務事業評価調査票)

事務事業評価調査票

継続

(1)【基本事項】

プロフィール	年度	平成 26 年度	
	事業名	教育委員会運営事業費	
	予算科目	予算コード 1945	会計 1
	所管	部 教育部	課 学校教育課
	係	教育総務係	
総合計画	基本方針	4 豊かな心を育む教育・文化の創造	施策目標 (2) 一人ひとりの子どもの可能性を伸ばす教育の充実と地域連携
	施策	21 子どもの可能性を伸ばす教育の推進	主な取組 ① 学校教育の充実

(2)【計画】

事業概要	目的	対象者 <input type="checkbox"/> 全市民 <input type="checkbox"/> 児童・子育て世帯 <input type="checkbox"/> 高齢者 <input type="checkbox"/> 障害者 <input type="checkbox"/> 低所得者 <input type="checkbox"/> 観光客 <input checked="" type="checkbox"/> その他	
	要件		
	目的	教育委員と事務局職員が共通の認識を持ち、円滑な教育行政の推進を図る。	対象者概数 人
	事業区分	法律の根拠 <input type="checkbox"/> 法定受託 <input checked="" type="checkbox"/> 義務1 <input type="checkbox"/> 義務2 <input type="checkbox"/> 努力義務 <input type="checkbox"/> 事業 <input type="checkbox"/> 一般 <input checked="" type="checkbox"/> 内部 法律外実施義務 <input type="checkbox"/> 有 <input checked="" type="checkbox"/> 無	
	事業形態	市の例規 <input type="checkbox"/> 条例 <input checked="" type="checkbox"/> 規則 <input type="checkbox"/> 告示（要綱）・訓令（規程）市独自上乗せ <input type="checkbox"/> 有 <input checked="" type="checkbox"/> 無 <input checked="" type="checkbox"/> 直接実施 <input type="checkbox"/> 補助 <input type="checkbox"/> 委託・指定管理 <input type="checkbox"/> 貸付 補助・委託先	

(3)【実施】

コスト	決算額(千円)	決算額(歳出)	国庫(歳入)	府(歳入)	市債(歳入)	その他(歳入)	一般財源	
		1,129					1,129	
	決算額の主な内訳	定例会12回及び臨時会3回の教育委員会会議を開催し、教育委員会関連例規の改正、各種委員の委嘱等について審議を行った。主な支出は、教育委員報酬(1,000,000円)である。						
	活動実績	単位	H24	H25	前年比	H26	前年比	H27(見込)
	延べ教育委員研修参加回数	回	8	8	-	7	-13%	7
実施結果		教育委員の研修への参加回数7回〔市独自研修(近畿市町村教育委員研修大会を市独自研修と位置付け参加)、他6回〕						

(4)【評価】

総合評価	3:良好 2:概ね通常の成果 1:事業の実施に問題	事業実施 総計推進	<input type="checkbox"/> 3 <input checked="" type="checkbox"/> 2 <input type="checkbox"/> 1	評価 3・1の理由
		コスト削減 効率化 事務改善	<input type="checkbox"/> 3 <input checked="" type="checkbox"/> 2 <input type="checkbox"/> 1	評価 3・1の理由
	今後の方向性	<input checked="" type="checkbox"/> 継続 <input type="checkbox"/> 継続(一部見直し) <input type="checkbox"/> 拡充 <input type="checkbox"/> 縮小 <input type="checkbox"/> 終了		
方向性の理由		事業を継続する。教育委員と事務局職員が共通の認識を持ち、円滑な教育行政の推進を図る。		

(5)【備考】

備考	比較参考値 (他自治体での類似事業の例など)
----	---------------------------

事務事業評価調査票

継続

(1)【基本事項】

プロフィール	年度	平成 26 年度	
	事業名	事務局庶務事業費	
	予算科目	予算コード	1965
		会計	1
	所管	部	教育部
総合計画	基本方針	4	豊かな心を育む教育・文化の創造
	施策	21	子どもの可能性を伸ばす教育の推進
	施策目標	2	一人ひとりの子どもの可能性を伸ばす教育の充実と地域連携
	主な取組	①	学校教育の充実

(2)【計画】

事業概要	目的	対象者		<input type="checkbox"/> 全市民 <input type="checkbox"/> 児童・子育て世帯 <input type="checkbox"/> 高齢者 <input type="checkbox"/> 障害者 <input type="checkbox"/> 低所得者 <input type="checkbox"/> 観光客 <input checked="" type="checkbox"/> その他						
	要件									
	目的	教育行政の推進						対象者概数	人	
	事業区分	法律の根拠	<input type="checkbox"/> 法定受託 <input checked="" type="checkbox"/> 義務1 <input type="checkbox"/> 義務2 <input type="checkbox"/> 努力義務						事業	<input type="checkbox"/> 一般 <input checked="" type="checkbox"/> 内部
		法律外実施義務	<input type="checkbox"/> 有 <input checked="" type="checkbox"/> 無							
事業形態	市の例規	<input type="checkbox"/> 条例 <input checked="" type="checkbox"/> 規則 <input type="checkbox"/> 告示（要綱）・訓令（規程）						市独自上乗せ	<input type="checkbox"/> 有 <input checked="" type="checkbox"/> 無	
		<input checked="" type="checkbox"/> 直接実施 <input type="checkbox"/> 補助 <input type="checkbox"/> 委託・指定管理 <input type="checkbox"/> 貸付								
	補助・委託先									

(3)【実施】

コスト	決算額(千円)	決算額(歳出)	国庫(歳入)	府(歳入)	市債(歳入)	その他(歳入)	一般財源		
		2,126					2,126		
	決算額の主な内訳	教育委員会事務局の庶務的経費や教育費全般に係る経費である。 協議会等負担金として332,000円などを支出した。 また、訴訟が終結したことにより顧問弁護士に対して、謝金を支出した。 このほか、平成26年4月開校の城山台小学校開校式の経費として42,054円、平成25年度末をもって閉校した木津小学校鹿背山分校おわかれ式の経費105,220円、閉校後の分校施設維持経費として277,176円を支出した。							
	活動実績	単位	H24	H25	前年比	H26	前年比	H27(見込)	前年比
	教育要覧発行部数	部	170	170	0	170	0	170	0
実施結果	教育要覧170部を発行した。								

(4)【評価】

総合評価	3:良好 2:概ね通常の成果 1:事業の実施に問題	事業実施 総計推進	<input type="checkbox"/> 3 <input checked="" type="checkbox"/> 2 <input type="checkbox"/> 1	評価 3・1の理由	
		コスト削減 効率化 事務改善	<input type="checkbox"/> 3 <input checked="" type="checkbox"/> 2 <input type="checkbox"/> 1	評価 3・1の理由	
	今後の方向性	<input checked="" type="checkbox"/> 継続 <input type="checkbox"/> 継続（一部見直し） <input type="checkbox"/> 拡充 <input type="checkbox"/> 縮小 <input type="checkbox"/> 終了			
	方向性の理由	事業を継続する。平成27年4月より改正施行された地方教育行政の組織及び運営に関する法律に基づき、教育委員会組織運営及び新たに市長部局が開催する総合教育会議の調整を行う。			

(5)【備考】

備考	比較参考値 (他自治体での類似事業の例など)	
----	---------------------------	--

事務事業評価調査票

継続

(1)【基本事項】

プロフィール	年度	平成 26 年度	
	事業名	カウンセリングルーム設置事業費	
	予算科目	予算コード	1969
		会計	1
	所管	部	教育部
総合計画	課	学校教育課	
	係	学校教育係	
基本方針	4	豊かな心を育む教育・文化の創造	
	施策	21	子どもの可能性を伸ばす教育の推進
施策目標	2	一人ひとりの子どもの可能性を伸ばす教育の充実と地域連携	
主な取組	①	学校教育の充実	

(2)【計画】

事業の概要	対象者	<input type="checkbox"/> 全市民 <input checked="" type="checkbox"/> 児童・子育て世帯 <input type="checkbox"/> 高齢者 <input type="checkbox"/> 障害者 <input type="checkbox"/> 低所得者 <input type="checkbox"/> 観光客 <input type="checkbox"/> その他							
	要件	小・中学生及び保護者、教職員							
	目的	学習や心身に課題を持つ児童・生徒や家庭教育に悩みをもつ保護者及び教職員に対する相談活動を通じて、専門的な立場から指導又は援助を行うことにより、心身ともに健全な児童・生徒を育成する					対象者概数	8,000 人	
	事業区分	法律の根拠	<input type="checkbox"/> 法定受託 <input type="checkbox"/> 義務1 <input type="checkbox"/> 義務2 <input type="checkbox"/> 努力義務 <input type="checkbox"/> 法律外実施義務 <input type="checkbox"/> 有 <input checked="" type="checkbox"/> 無					事業	<input checked="" type="checkbox"/> 一般 <input type="checkbox"/> 内部
		市の例規	<input type="checkbox"/> 条例 <input type="checkbox"/> 規則 <input type="checkbox"/> 告示（要綱）・訓令（規程）					市独自上乗せ	<input type="checkbox"/> 有 <input checked="" type="checkbox"/> 無
事業形態	<input checked="" type="checkbox"/> 直接実施 <input type="checkbox"/> 補助 <input type="checkbox"/> 委託・指定管理 <input type="checkbox"/> 貸付								
補助・委託先									

(3)【実施】

コスト	決算額(千円)	決算額(歳出)	1,102	国庫(歳入)		府(歳入)		市債(歳入)		その他(歳入)		一般財源	1,102
	決算額の主な内訳	市立中央図書館において、週1回、臨床心理士が相談にあたっている。これにかかるカウンセラー報酬費(1,064,000円)、電話代(32,791円)等が主な支出である。											
	活動実績	単位	H24	H25	前年比	H26	前年比	H27(見込)	前年比				
	開催日数	日	47	48	+2%	50	+4%	49	-2%				
	相談件数	件	257	273	+6%	427	+56%	430	+1%				
実施結果	50回開催(保護者157人、児童生徒97人、教職員76人) 計330人の相談者があり97件の電話相談があった												

(4)【評価】

総合評価	3:良好 2:概ね通常の成果 1:事業の実施に問題	事業実施 総計推進	<input type="checkbox"/> 3 <input checked="" type="checkbox"/> 2 <input type="checkbox"/> 1	評価 3・1の理由
		コスト削減 効率化 事務改善	<input type="checkbox"/> 3 <input checked="" type="checkbox"/> 2 <input type="checkbox"/> 1	評価 3・1の理由
	今後の方向性	<input type="checkbox"/> 継続 <input type="checkbox"/> 継続(一部見直し) <input checked="" type="checkbox"/> 拡充 <input type="checkbox"/> 縮小 <input type="checkbox"/> 終了		
方向性の理由	カウンセリングの必要なすべての児童・生徒・保護者が相談を受けれるよう事業を拡充する。府費による臨床心理士が配置されていない8小学校に市費により臨床心理士を配置する。			

(5)【備考】

備考	比較参考値 (他自治体での類似事業の例など)
----	---------------------------

事務事業評価調査票

継続

(1)【基本事項】

プロフィール	年度	平成 26 年度	
	事業名	心の教育相談員設置事業費	
	予算科目	予算コード	1973
		会計	1
	所管	部	教育部
総合計画	課	学校教育課	
	係	学校教育係	
基本方針	4	豊かな心を育む教育・文化の創造	
	施策	21	子どもの可能性を伸ばす教育の推進
施策目標	2	一人ひとりの子どもの可能性を伸ばす教育の充実と地域連携	
主な取組	①	学校教育の充実	

(2)【計画】

事業概要	対象者	<input type="checkbox"/> 全市民 <input checked="" type="checkbox"/> 児童・子育て世帯 <input type="checkbox"/> 高齢者 <input type="checkbox"/> 障害者 <input type="checkbox"/> 低所得者 <input type="checkbox"/> 観光客 <input type="checkbox"/> その他	
	要件	当市内の小・中学校の児童、生徒	
	目的	木津中学校、木津南中学校及び泉川中学校に心の教育相談員を配置し、小・中学校の児童生徒や教職員のさまざまな相談に応じる 対象者概数 2,200 人	
	事業区分	法律の根拠	<input type="checkbox"/> 法定受託 <input type="checkbox"/> 義務1 <input type="checkbox"/> 義務2 <input type="checkbox"/> 努力義務 <input type="checkbox"/> 法律外実施義務 <input type="checkbox"/> 有 <input checked="" type="checkbox"/> 無
		市の例規	<input type="checkbox"/> 条例 <input type="checkbox"/> 規則 <input type="checkbox"/> 告示（要綱）・訓令（規程）市独自上乗せ <input type="checkbox"/> 有 <input checked="" type="checkbox"/> 無
事業形態	<input checked="" type="checkbox"/> 直接実施 <input type="checkbox"/> 補助 <input type="checkbox"/> 委託・指定管理 <input type="checkbox"/> 貸付		
補助・委託先			

(3)【実施】

コスト	決算額(千円)	決算額(歳出)	国庫(歳入)	府(歳入)	市債(歳入)	その他(歳入)	一般財源	
		1,641					1,641	
	決算額の主な内訳	木津中学校、木津南中学校及び泉川中学校に心の教育相談員を1名ずつ、計3名配置した。これらにかかる相談員報償費(1,619,350円)、電話代(17,646円)等が主な支出である。						
	活動実績	単位	H24	H25	前年比	H26	前年比	H27(見込)
	開催日数	日	142	224	+58%	224	-	224
相談件数	件	744	738	-1%	1599	+117%	1599	
実施結果	相談件数1,599件・心の教育相談員数 3名 生徒の心身の健全な育成に努めた。							

(4)【評価】

総合評価	3:良好 2:概ね通常の成果 1:事業の実施に問題	事業実施 総計推進	<input type="checkbox"/> 3 <input checked="" type="checkbox"/> 2 <input type="checkbox"/> 1	評価 3・1の理由
		コスト削減 効率化 事務改善	<input type="checkbox"/> 3 <input checked="" type="checkbox"/> 2 <input type="checkbox"/> 1	評価 3・1の理由
	今後の方向性	<input checked="" type="checkbox"/> 継続 <input type="checkbox"/> 継続(一部見直し) <input type="checkbox"/> 拡充 <input type="checkbox"/> 縮小 <input type="checkbox"/> 終了		
方向性の理由	事業を継続する。相談員を設置し、生徒の心身の健全な育成に努める。			

(5)【備考】

備考	比較参考値 (他自治体での類似事業の例など)	【城陽市】3名配置(市内中学校5校のうち3校に配置)。【京田辺市】配置なし。
----	---------------------------	--

事務事業評価調査票

継続

(1)【基本事項】

プロフィール	年 度	平成 26 年 度							
	事 業 名	学校図書館情報化・活性化推進事業費							
	予 算 科 目	予算コード	1977	会 計	1				
		款	9	教育費	項	1	教育総務費	目	2
	所 管	部	教育部	課	学校教育課	係	学校教育係		
総合計画	基本方針	4	豊かな心を育む教育・文化の創造		施策目標	2	一人ひとりの子どもの可能性を伸ばす教育の充実と地域連携		
	施 策	21	子どもの可能性を伸ばす教育の推進		主な取組	①	学校教育の充実		

(2)【計画】

事業の概要	目 的	対 象 者 <input type="checkbox"/> 全市民 <input checked="" type="checkbox"/> 児童・子育て世帯 <input type="checkbox"/> 高齢者 <input type="checkbox"/> 障害者 <input type="checkbox"/> 低所得者 <input type="checkbox"/> 観光客 <input type="checkbox"/> その他 要 件 小・中学生							
	目 的	木津川市内全域の学校図書館の充実と情報化を進める						対象者概数	7,500 人
	事業区分	法律の根拠	<input type="checkbox"/> 法定受託 <input type="checkbox"/> 義務1 <input type="checkbox"/> 義務2 <input type="checkbox"/> 努力義務 <input type="checkbox"/> 事業 <input checked="" type="checkbox"/> 一般 <input type="checkbox"/> 内部 <input type="checkbox"/> 法律外実施義務 <input type="checkbox"/> 有 <input checked="" type="checkbox"/> 無						
		市の例規	<input type="checkbox"/> 条例 <input type="checkbox"/> 規則 <input type="checkbox"/> 告示（要綱）・訓令（規程）市独自上乗せ <input type="checkbox"/> 有 <input checked="" type="checkbox"/> 無						
	事業形態	<input checked="" type="checkbox"/> 直接実施 <input type="checkbox"/> 補助 <input type="checkbox"/> 委託・指定管理 <input type="checkbox"/> 貸付 補助・委託先							

(3)【実施】

コスト	決算額(千円)	決算額 (歳出)	国庫 (歳入)	府 (歳入)	市債 (歳入)	その他 (歳入)	一般財源		
		3,096					3,096		
	決算額の主な内訳	学校図書館システム導入済みの8校の更新に併せ、新たに城山台小学校、木津小学校、木津中学校に導入し、図書館業務システム賃借料(3,057,102円)などの経費を支出した。							
	活動実績	単 位	H24	H25	前年比	H26	前年比	H27(見込)	前年比
	実施学校数	校	8	8	-	11	+38%	18	+64%
	利用者数(のべ)	人	41,400	41,400	-	44,500	+7%	75,000	+69%
実施結果		11校で実施							

(4)【評価】

総合評価	3:良好 2:概ね通常の成果 1:事業の実施に問題	事業実施 総計推進	<input type="checkbox"/> 3 <input checked="" type="checkbox"/> 2 <input type="checkbox"/> 1	評価 3・1の理由	
		コスト削減 効率化 事務改善	<input type="checkbox"/> 3 <input checked="" type="checkbox"/> 2 <input type="checkbox"/> 1	評価 3・1の理由	
	今後の方向性	<input type="checkbox"/> 継続 <input type="checkbox"/> 継続（一部見直し） <input checked="" type="checkbox"/> 拡充 <input type="checkbox"/> 縮小 <input type="checkbox"/> 終了			
方向性の理由		事業を全ての市立小中学校に拡充していく。			

(5)【備考】

備考	比較参考値 (他自治体での類似事業の例など)	旧木津町では、公立図書館のデータ化に併せ、木津小学校、木津中学校を除く旧木津地域の小中学校でシステム導入されていた。26年度に木津小学校及び木津中学校に導入し、27年度以降加茂、山城地域の小中学校に順次導入予定。 精華町、京田辺市、宇治市、城陽市等一定規模以上の市町では、ほぼデータ化されている。
----	---------------------------	---

事務事業評価調査票

継続

(1)【基本事項】

プロフィール	年 度	平成 26 年 度	
	事 業 名	育英資金交付事業費	
	予 算 科 目	予算コード	1989
		会 計	1
	所 管	部	教育部
総合計画	基本方針	4	豊かな心を育む教育・文化の創造
	施策	21	子どもの可能性を伸ばす教育の推進
	施策目標	2	一人ひとりの子どもの可能性を伸ばす教育の充実と地域連携
	主な取組	①	学校教育の充実

(2)【計画】

事業概要	目 的	対 象 者		<input type="checkbox"/> 全市民 <input checked="" type="checkbox"/> 児童・子育て世帯 <input type="checkbox"/> 高齢者 <input type="checkbox"/> 障害者 <input type="checkbox"/> 低所得者 <input type="checkbox"/> 観光客 <input type="checkbox"/> その他	
	要 件	市内に在住する生活保護法の適用を受ける世帯またはこれに準ずる世帯の高等学校生等			
	目 的	経済的な面で就学しやすい環境をつくる		対象者概数	160 人
	事業区分	法律の根拠	<input type="checkbox"/> 法定受託 <input type="checkbox"/> 義務1 <input type="checkbox"/> 義務2 <input type="checkbox"/> 努力義務 <input type="checkbox"/> 事業 <input checked="" type="checkbox"/> 一般 <input type="checkbox"/> 内部		
		法律外実施義務	<input type="checkbox"/> 有 <input checked="" type="checkbox"/> 無		
事業形態	市の例規	<input checked="" type="checkbox"/> 条例 <input checked="" type="checkbox"/> 規則 <input type="checkbox"/> 告示（要綱）・訓令（規程）市独自上乗せ <input type="checkbox"/> 有 <input checked="" type="checkbox"/> 無			
	事業形態	<input type="checkbox"/> 直接実施 <input checked="" type="checkbox"/> 補助 <input type="checkbox"/> 委託・指定管理 <input type="checkbox"/> 貸付			
	補助・委託先	高校生の保護者			

(3)【実施】

コスト	決算額(千円)	決算額(歳出)	国庫(歳入)	府(歳入)	市債(歳入)	その他(歳入)	一般財源	
		3,870				3,870		
	決算額の主な内訳	育英資金交付基金を財源として、高等学校または高等専門学校への入学及び在学学生に対し、修学のための援助を行った。1人当たり30,000円の育英資金を129名に交付した。						
	活動実績	単 位	H24	H25	前年比	H26	前年比	H27(見込)
	育英資金申請件数	件	100	112	+12%	134	+20%	163
	交付決定率(交付者数/申請者数)	%	97	99	+2%	96	-3%	96
実施結果	交付件数が112件(H25)から、129件(H26)に増加した。 育英資金交付額3,870千円							

(4)【評価】

総合評価	3:良好 2:概ね通常の成果 1:事業の実施に問題	事業実施 総計推進	<input type="checkbox"/> 3 <input checked="" type="checkbox"/> 2 <input type="checkbox"/> 1	評価 3・1の理由	
		コスト削減 効率化 事務改善	<input type="checkbox"/> 3 <input checked="" type="checkbox"/> 2 <input type="checkbox"/> 1	評価 3・1の理由	
	今後の方向性	<input checked="" type="checkbox"/> 継続 <input type="checkbox"/> 継続（一部見直し） <input type="checkbox"/> 拡充 <input type="checkbox"/> 縮小 <input type="checkbox"/> 終了			
	方向性の理由	事業を継続する。寄付への協力依頼を行う。基金残高減少に伴い、今後の交付方法や新たな制度の策定について検討する。			

(5)【備考】

備考	比較参考値 (他自治体での類似事業の例など)	3町がそれぞれ持っていた育英資金運営基金を合併時に合算し、木津川市育英資金運営基金とし、ここから交付している。 奨学金の制度はある。本事業のように低所得であることのみでもって実施される事業は京都府南部では見られない。【城陽市】50,000円(1回限り・所得及び成績要件あり)。【京田辺市】実施なし。
----	---------------------------	--

事務事業評価調査票

継続

(1)【基本事項】

プロフィール	年度	平成 26 年度		
	事業名	適応指導教室事業費		
	予算科目	予算コード 2001	会計 1	
	所管	款 9 教育費	項 1 教育総務費	
	目 2 事務局費	係 学校教育係		
総合計画	基本方針	4 豊かな心を育む教育・文化の創造	施策目標	2 一人ひとりの子どもの可能性を伸ばす教育の充実と地域連携
	施策	21 子どもの可能性を伸ばす教育の推進	主な取組	① 学校教育の充実

(2)【計画】

事業の概要	対象者	<input type="checkbox"/> 全市民 <input checked="" type="checkbox"/> 児童・子育て世帯 <input type="checkbox"/> 高齢者 <input type="checkbox"/> 障害者 <input type="checkbox"/> 低所得者 <input type="checkbox"/> 観光客 <input type="checkbox"/> その他					
	要件	不登校児童・生徒					
	目的	相談活動や学習援助のほか、集団生活への社会的適応に向け自立を促し、学校生活への復帰を多面的に支援を図ること				対象者概数	50 人
	事業区分	法律の根拠	<input type="checkbox"/> 法定受託 <input type="checkbox"/> 義務1 <input type="checkbox"/> 義務2 <input type="checkbox"/> 努力義務 <input type="checkbox"/> 事業 <input checked="" type="checkbox"/> 一般 <input type="checkbox"/> 内部				
	事業形態	市の例規	<input type="checkbox"/> 条例 <input type="checkbox"/> 規則 <input checked="" type="checkbox"/> 告示（要綱）・訓令（規程）市独自上乗せ <input type="checkbox"/> 有 <input checked="" type="checkbox"/> 無				
方法	事業形態	<input checked="" type="checkbox"/> 直接実施 <input type="checkbox"/> 補助 <input type="checkbox"/> 委託・指定管理 <input type="checkbox"/> 貸付					
	補助・委託先						

(3)【実施】

コスト	決算額(千円)	決算額(歳出)	国庫(歳入)	府(歳入)	市債(歳入)	その他(歳入)	一般財源	
		9,805		640			9,165	
	決算額の主な内	主な支出の内容は、臨時職員雇用経費(8,280,050円)や、カウンセラー等謝礼(752,000円)、教育用消耗品費(212,328円)、相談活動等にかかる出張旅費(70,120円)、電話代(124,331円)、備品(業務用パソコン2台)購入費(152,496円)等である。						
	活動実績	単位	H24	H25	前年比	H26	前年比	H27(見込)
	開催日数	日	175	175	-	175	-	175
実施結果	延べ利用件数	件	1,050	966	-8%	1,175	+22%	1,100
実施結果		スクールカウンセラー、心の教室相談員、心の居場所サポーター、当市の相談員や教育相談担当教員と適応指導教室指導員との情報交流が進み、対象となる児童・生徒の抱える問題点の原因究明と問題解決の方法を探るための協力体制が充実し、しいては問題を抱える児童に対する適切な対処ができた。年間の通室生:のべ1,175人						

(4)【評価】

総合評価	3:良好 2:概ね通常の成果 1:事業の実施に問題	事業実施 総計推進	<input type="checkbox"/> 3 <input checked="" type="checkbox"/> 2 <input type="checkbox"/> 1	評価 3・1の理由
		コスト削減 効率化 事務改善	<input type="checkbox"/> 3 <input checked="" type="checkbox"/> 2 <input type="checkbox"/> 1	評価 3・1の理由
	今後の方向性	<input checked="" type="checkbox"/> 継続 <input type="checkbox"/> 継続（一部見直し） <input type="checkbox"/> 拡充 <input type="checkbox"/> 縮小 <input type="checkbox"/> 終了		
方向性の理由		事業を継続する。昨年度に指導員を1日4人から5人へ増員した指導体制を継続する		

(5)【備考】

備考	比較参考値 (他自治体での類似事業の例など)	山城教育局管内ではすべての市で実施
----	---------------------------	-------------------

事務事業評価調査票

継続

(1)【基本事項】

プロフィール	年度	平成 26 年度	
	事業名	就学時健康診断事業費	
	予算科目	予算コード 2005	会計 1
	所管	款 9 教育費	項 1 教育総務費
	部 教育部	課 学校教育課	目 2 事務局費
総合計画	基本方針	4 豊かな心を育む教育・文化の創造	施策目標 2 一人ひとりの子どもの可能性を伸ばす教育の充実と地域連携
	施策	21 子どもの可能性を伸ばす教育の推進	主な取組 ① 学校教育の充実

(2)【計画】

事業の概要	対象者	<input type="checkbox"/> 全市民 <input checked="" type="checkbox"/> 児童・子育て世帯 <input type="checkbox"/> 高齢者 <input type="checkbox"/> 障害者 <input type="checkbox"/> 低所得者 <input type="checkbox"/> 観光客 <input type="checkbox"/> その他						
	要件	年長児						
	目的	小学校入学予定者の健康状態を把握し、保健上必要な助言等を行うため					対象者概数	949 人
	事業区分	法律の根拠	<input type="checkbox"/> 法定受託 <input checked="" type="checkbox"/> 義務1 <input type="checkbox"/> 義務2 <input type="checkbox"/> 努力義務					
	事業形態	法律外実施義務	<input type="checkbox"/> 有 <input checked="" type="checkbox"/> 無					
実施方法	市の例規	<input type="checkbox"/> 条例 <input type="checkbox"/> 規則 <input type="checkbox"/> 告示（要綱）・訓令（規程）市独自上乗せ <input type="checkbox"/> 有 <input checked="" type="checkbox"/> 無						
	事業形態	<input checked="" type="checkbox"/> 直接実施 <input type="checkbox"/> 補助 <input type="checkbox"/> 委託・指定管理 <input type="checkbox"/> 貸付						
	補助・委託先							

(3)【実施】

コスト	決算額(千円)	決算額(歳出)	国庫(歳入)	府(歳入)	市債(歳入)	その他(歳入)	一般財源		
		2,202					2,202		
	決算額の主な内	平成27年度小学校入学予定児童949人を対象に、内科、歯科、聴力及び視力の健診を行った。また、学校医、学校歯科医に対する健診委託料が主な支出内容である。(2,038,400円)							
	活動実績	単位	H24	H25	前年比	H26	前年比	H27(見込)	前年比
	年長児及び転入予定児数(10月1日現在)	人	927	909	-2%	949	+4%	818	-14%
	就学時健診受診者数	人	893	881	-1%	949	+8%	805	-15%
実施結果	小学校13校で実施した。								

(4)【評価】

総合評価	3:良好 2:概ね通常の成果 1:事業の実施に問題	事業実施 総計推進	<input type="checkbox"/> 3 <input checked="" type="checkbox"/> 2 <input type="checkbox"/> 1	評価 3・1の理由	
		コスト削減 効率化 事務改善	<input type="checkbox"/> 3 <input checked="" type="checkbox"/> 2 <input type="checkbox"/> 1	評価 3・1の理由	
	今後の方向性	<input checked="" type="checkbox"/> 継続 <input type="checkbox"/> 継続(一部見直し) <input type="checkbox"/> 拡充 <input type="checkbox"/> 縮小 <input type="checkbox"/> 終了			
	方向性の理由	事業を継続する。平成27年度においては、前年度の実績を生かし、より事業がスムーズに進むことに努める。			

(5)【備考】

備考	比較参考値 (他自治体での類似事業の例など)	(小学校数)【宇治市】22校。【城陽市】10校。【八幡市】9校。【京田辺市】9校。【木津川市】13校。他市も当市と同様、法で定められた健診内容で健診を実施しており、学校医・歯科医に健診依頼をし、報酬を支出している。
----	---------------------------	---

事務事業評価調査票

継続

(1)【基本事項】

プロフィール	年度	平成 26 年度		
	事業名	安全対策事業費		
	予算科目	予算コード 2017	会計 1	
	所管	款 9 教育費	項 1 教育総務費	
	目 2 事務局費	係 2 事務局費		
総合計画	基本方針	4 豊かな心を育む教育・文化の創造	施策目標	2 一人ひとりの子どもの可能性を伸ばす教育の充実と地域連携
	施策	22 学校・家庭・地域の連携による健やかな子どもの成長の推進	主な取組	② 子どもの安心・安全を確保するための防犯体制の強化

(2)【計画】

事業の概要	対象者	<input type="checkbox"/> 全市民 <input checked="" type="checkbox"/> 児童・子育て世帯 <input type="checkbox"/> 高齢者 <input type="checkbox"/> 障害者 <input type="checkbox"/> 低所得者 <input type="checkbox"/> 観光客 <input type="checkbox"/> その他						
	要件	小・中学生						
	目的	登下校時及び在校時の安全確保					対象者概数	7,500 人
	事業区分	法律の根拠	<input type="checkbox"/> 法定受託 <input type="checkbox"/> 義務1 <input type="checkbox"/> 義務2 <input type="checkbox"/> 努力義務 <input type="checkbox"/> 市独自上乗せ					
	事業形態	市の例規	<input type="checkbox"/> 条例 <input type="checkbox"/> 規則 <input type="checkbox"/> 告示（要綱）・訓令（規程）					
実施方法	事業形態	<input type="checkbox"/> 直接実施 <input checked="" type="checkbox"/> 補助 <input type="checkbox"/> 委託・指定管理 <input type="checkbox"/> 貸付						
	補助・委託先	遠距離通学児童の保護者						

(3)【実施】

コスト	決算額(千円)	決算額(歳出)	国庫(歳入)	府(歳入)	市債(歳入)	その他(歳入)	一般財源	
		9,290					9,290	
	決算額の主な内訳	防犯カメラ、赤外線センサー等の防犯機器リース料(6,723,852円)の支出や小学校新入学児童に配布する防犯ブザーの購入(362,880円)、自転車通学者のためのヘルメット購入補助(531,810円)、通学路への学童交通誘導員の配置(811,800円)や通学路への安全看板の設置等(621,367円)を行った。また、遠距離通学児童への通学費補助金として117,461円を支出した。						
	活動実績	単位	H24	H25	前年比	H26	前年比	H27(見込)
	機械警備配置校・園数	校・園	0	12	皆増	16	+33%	16
実施結果	小中学生を狙った犯罪の発生件数(不審者情報)	件	5	5	-	14	+180%	10

(4)【評価】

総合評価	3:良好 2:概ね通常の成果 1:事業の実施に問題	事業実施 総計推進	<input type="checkbox"/> 3 <input checked="" type="checkbox"/> 2 <input type="checkbox"/> 1	評価 3・1の理由
		コスト削減 効率化 事務改善	<input type="checkbox"/> 3 <input checked="" type="checkbox"/> 2 <input type="checkbox"/> 1	評価 3・1の理由
	今後の方向性	<input checked="" type="checkbox"/> 継続 <input type="checkbox"/> 継続(一部見直し) <input type="checkbox"/> 拡充 <input type="checkbox"/> 縮小 <input type="checkbox"/> 終了		
方向性の理由	事業を継続する。安全の確保はすべて行政がするというのではなく、「地域の子どもは地域で守る」という意識を啓発し、少しずつ住民自身にゆだねていく。			

(5)【備考】

備考	比較参考値 (他自治体での類似事業の例など)	H25年度:安全対策として、防犯カメラ・赤外線センサー・インターホン(3点セット)を設置し、H25年度から有人警備を廃止。 H26年度からは新設の城山台小学校及び市立3幼稚園へも設置した。 学校警備員の配置については、山城教育局管内(京都市以南)は事例なし。宇治市が、有償安全ボランティアを配置している。
----	---------------------------	--

事務事業評価調査票

継続

(1)【基本事項】

プロフィール	年度	平成 26 年度	
	事業名	語学指導助手招致事業費	
	予算科目	予算コード 2021	会計 1
	所管	部 教育部	課 学校教育課
	係	学校教育係	
総合計画	基本方針	4 豊かな心を育む教育・文化の創造	施策目標 2 一人ひとりの子どもの可能性を伸ばす教育の充実と地域連携
	施策	21 子どもの可能性を伸ばす教育の推進	主な取組 ① 学校教育の充実

(2)【計画】

事業概要	目的	対象者 <input type="checkbox"/> 全市民 <input type="checkbox"/> 児童・子育て世帯 <input type="checkbox"/> 高齢者 <input type="checkbox"/> 障害者 <input type="checkbox"/> 低所得者 <input type="checkbox"/> 観光客 <input checked="" type="checkbox"/> その他	
	要件	外国語指導助手	
	目的	中学校の英語教育において生きた英語に触れることによって英語力を高めるため、JETプログラムを活用し語学指導助手を配置し、英語教育の充実を図る	
	事業区分	法律の根拠 <input type="checkbox"/> 法定受託 <input type="checkbox"/> 義務1 <input type="checkbox"/> 義務2 <input type="checkbox"/> 努力義務 <input type="checkbox"/> 事業 <input checked="" type="checkbox"/> 一般 <input type="checkbox"/> 内部	
	事業形態	市の例規 <input type="checkbox"/> 条例 <input checked="" type="checkbox"/> 規則 <input type="checkbox"/> 告示（要綱）・訓令（規程）市独自上乗せ <input type="checkbox"/> 有 <input checked="" type="checkbox"/> 無	
方法	事業形態	<input checked="" type="checkbox"/> 直接実施 <input type="checkbox"/> 補助 <input type="checkbox"/> 委託・指定管理 <input type="checkbox"/> 貸付	
	補助・委託先		

(3)【実施】

コスト	決算額(千円)	決算額(歳出)	国庫(歳入)	府(歳入)	市債(歳入)	その他(歳入)	一般財源	
		1,167					1,167	
	決算額の主な内訳	ALT3名の傷害保険料(80,330円)、自治体国際化協会等への負担金(614,180円)などが支出の主なものである。						
	活動実績	単位	H24	H25	前年比	H26	前年比	H27(見込)
	語学指導助手招致人数	人	3	3	-	3	-	3
実施結果	語学指導助手授業数	授業	1,194	1,194	-	1,194	-	1,194
	実施結果 語学指導助手3名招致 授業数 1,194授業数							

(4)【評価】

総合評価	3:良好 2:概ね通常の成果 1:事業の実施に問題	事業実施 総計推進	<input type="checkbox"/> 3 <input checked="" type="checkbox"/> 2 <input type="checkbox"/> 1	評価 3・1の理由	
		コスト削減 効率化 事務改善	<input type="checkbox"/> 3 <input checked="" type="checkbox"/> 2 <input type="checkbox"/> 1	評価 3・1の理由	
	今後の方向性	<input checked="" type="checkbox"/> 継続 <input type="checkbox"/> 継続(一部見直し) <input type="checkbox"/> 拡充 <input type="checkbox"/> 縮小 <input type="checkbox"/> 終了			
	方向性の理由	事業を継続する。学校からのフィードバックを取り入れる。			

(5)【備考】

備考	比較参考値 (他自治体での類似事業の例など)	【精華町】1人(小5、中3)。【宇治市】4人(小22、中9)。【城陽市】3人(小10、中5)。【京田辺市】4人(小9、中3)。
----	---------------------------	---

事務事業評価調査票

継続

(1)【基本事項】

プロフィール	年度	平成 26 年度		
	事業名	学校教育事務事業費		
	予算科目	予算コード 2549	会計 1	
	所管	部 教育部	課 学校教育課	
	係	学校教育係		
総合計画	基本方針	4 豊かな心を育む教育・文化の創造	施策目標	2 一人ひとりの子どもの可能性を伸ばす教育の充実と地域連携
	施策	21 子どもの可能性を伸ばす教育の推進	主な取組	① 学校教育の充実

(2)【計画】

事業の概要	目的	対象者 <input type="checkbox"/> 全市民 <input type="checkbox"/> 児童・子育て世帯 <input type="checkbox"/> 高齢者 <input type="checkbox"/> 障害者 <input type="checkbox"/> 低所得者 <input type="checkbox"/> 観光客 <input checked="" type="checkbox"/> その他	
	要件		
	目的	事務等を円滑に遂行するため	対象者概数 人
	事業区分	法律の根拠	<input type="checkbox"/> 法定受託 <input type="checkbox"/> 義務1 <input type="checkbox"/> 義務2 <input type="checkbox"/> 努力義務 <input type="checkbox"/> 事業 <input type="checkbox"/> 一般 <input checked="" type="checkbox"/> 内部
		法律外実施義務	<input type="checkbox"/> 有 <input checked="" type="checkbox"/> 無
	市の例規	<input type="checkbox"/> 条例 <input type="checkbox"/> 規則 <input checked="" type="checkbox"/> 告示（要綱）・訓令（規程）市独自上乗せ <input type="checkbox"/> 有 <input checked="" type="checkbox"/> 無	
事業形態	<input type="checkbox"/> 直接実施 <input checked="" type="checkbox"/> 補助 <input type="checkbox"/> 委託・指定管理 <input type="checkbox"/> 貸付		
	補助・委託先	学校教育関連団体等	

(3)【実施】

コスト	決算額(千円)	決算額(歳出)	国庫(歳入)	府(歳入)	市債(歳入)	その他(歳入)	一般財源		
		42,097					42,097		
	決算額の主な内訳	学校図書館補助員(9人)、英語指導講師(2人)、特別支援講師(10人)及び木津中学校体育補助講師(1人)の雇用経費(39,555,275円)、市小学校体育連盟補助金(1,087,000円)、人権教育研究会補助金(681,000円)、学校教育課にかかる旅費(82,990円)、消耗品費(254,920円)、通信運搬費(121,806円)などを支出した。							
	活動実績	単位	H24	H25	前年比	H26	前年比	H27(見込)	前年比
	市立小中学校の児童・生徒数	人	6,817	7,040	+3%	7,240	+3%	7,507	+4%
実施結果		消耗品費等事務費節約につとめた。 木津川市小学校体育連盟、人権教育研究会及び就学指導委員会へ補助金の交付を行った。							

(4)【評価】

総合評価	3:良好 2:概ね通常の成果 1:事業の実施に問題	事業実施 総計推進	<input type="checkbox"/> 3 <input checked="" type="checkbox"/> 2 <input type="checkbox"/> 1	評価 3・1の理由	
		コスト削減 効率化 事務改善	<input type="checkbox"/> 3 <input checked="" type="checkbox"/> 2 <input type="checkbox"/> 1	評価 3・1の理由	
	今後の方向性	<input checked="" type="checkbox"/> 継続 <input type="checkbox"/> 継続(一部見直し) <input type="checkbox"/> 拡充 <input type="checkbox"/> 縮小 <input type="checkbox"/> 終了			
	方向性の理由	事業を継続する。学校図書館や小学校英語指導の充実と児童の体力向上を目指していく。また、人権教育にも力を入れていく。			

(5)【備考】

備考	比較参考値 (他自治体での類似事業の例など)	
----	---------------------------	--

事務事業評価調査票

継続

(1)【基本事項】

プロフィール	年度	平成 26 年度	
	事業名	学校保健事業費	
	予算科目	予算コード	2581
		会計	1
	所管	部	教育部
総合計画	基本方針	4	豊かな心を育む教育・文化の創造
	施策	21	子どもの可能性を伸ばす教育の推進
	目	2	事務局費
	係	学校教育係	
	施策目標	2	一人ひとりの子どもの可能性を伸ばす教育の充実と地域連携
	主な取組	①	学校教育の充実

(2)【計画】

事業の概要	対象者	<input type="checkbox"/> 全市民 <input checked="" type="checkbox"/> 児童・子育て世帯 <input type="checkbox"/> 高齢者 <input type="checkbox"/> 障害者 <input type="checkbox"/> 低所得者 <input type="checkbox"/> 観光客 <input type="checkbox"/> その他						
	要件	小中学校の児童生徒						
	目的	怪我・疾病の予防・早期発見、健康状態の維持					対象者概数	7,500 人
	事業区分	法律の根拠	<input type="checkbox"/> 法定受託 <input checked="" type="checkbox"/> 義務1 <input type="checkbox"/> 義務2 <input type="checkbox"/> 努力義務 <input type="checkbox"/> 市独自上乗せ					
		法律外実施義務	<input type="checkbox"/> 有 <input checked="" type="checkbox"/> 無					
事業形態	<input checked="" type="checkbox"/> 直接実施 <input type="checkbox"/> 補助 <input type="checkbox"/> 委託・指定管理 <input type="checkbox"/> 貸付							
補助・委託先								

(3)【実施】

コスト	決算額(千円)	決算額(歳出)	国庫(歳入)	府(歳入)	市債(歳入)	その他(歳入)	一般財源	
		49,481				1,967	47,514	
	決算額の主な内訳	学校医等の報酬(27,141,200円)、教師・児童・生徒健康診断委託料(15,111,604円)、日本スポーツ振興センター災害共済負担金(6,889,950円)などを支出した。また、学習支援のため難聴児童2人に貸与するFM補聴器送受信システムを購入(290,640円)した。						
	活動実績	単位	H24	H25	前年比	H26	前年比	H27(見込)
	市立小中学校児童・生徒及び教職員数	人	7,800	7,900	+1%	8,000	+1%	8,100
学校健診受診者数	人	7,500	7,600	+1%	7,700	+1%	7,800	
実施結果	校医報酬、教師・児童生徒健康診断、スポーツ災害共済、結核審査会運営費を支出した。健診受診者数 7,700 人 災害給付事業受給件数 1,380 件							

(4)【評価】

総合評価	3:良好 2:概ね通常の成果 1:事業の実施に問題	事業実施 総計推進	<input type="checkbox"/> 3 <input checked="" type="checkbox"/> 2 <input type="checkbox"/> 1	評価 3・1の理由	
		コスト削減 効率化 事務改善	<input type="checkbox"/> 3 <input checked="" type="checkbox"/> 2 <input type="checkbox"/> 1	評価 3・1の理由	
	今後の方向性	<input checked="" type="checkbox"/> 継続 <input type="checkbox"/> 継続(一部見直し) <input type="checkbox"/> 拡充 <input type="checkbox"/> 縮小 <input type="checkbox"/> 終了			
	方向性の理由	児童・生徒の健やかな成長を促すため、事業を継続する。			

(5)【備考】

備考	比較参考値 (他自治体での類似事業の例など)	各自治体で実施
----	---------------------------	---------

事務事業評価調査票

継続

(1)【基本事項】

プロフィール	年度	平成 26 年度		
	事業名	木津川市特色のある学校づくり推進事業費		
	予算科目	予算コード 3337	会計 1	
	所管	款 9 教育費	項 1 教育総務費	
	目 2 事務局費	係 学校教育係		
総合計画	基本方針	4 豊かな心を育む教育・文化の創造	施策目標	2 一人ひとりの子どもの可能性を伸ばす教育の充実と地域連携
	施策	21 子どもの可能性を伸ばす教育の推進	主な取組	① 学校教育の充実

(2)【計画】

事業の概要	対象者	<input type="checkbox"/> 全市民 <input checked="" type="checkbox"/> 児童・子育て世帯 <input type="checkbox"/> 高齢者 <input type="checkbox"/> 障害者 <input type="checkbox"/> 低所得者 <input type="checkbox"/> 観光客 <input type="checkbox"/> その他						
	要件	小・中学校の児童生徒						
	目的	スポーツや文化・芸術等の活動を通して独自の特色を活かし、子どもたちの体力向上や豊かな人間性を育成する学校活動に対し支援をする				対象者概数	7,500 人	
	事業区分	法律の根拠	<input type="checkbox"/> 法定受託 <input type="checkbox"/> 義務1 <input type="checkbox"/> 義務2 <input type="checkbox"/> 努力義務				事業	<input checked="" type="checkbox"/> 一般 <input type="checkbox"/> 内部
		法律外実施義務	<input type="checkbox"/> 有 <input checked="" type="checkbox"/> 無					
事業形態	市の例規	<input type="checkbox"/> 条例 <input type="checkbox"/> 規則 <input checked="" type="checkbox"/> 告示（要綱）・訓令（規程）				市独自上乗せ	<input type="checkbox"/> 有 <input checked="" type="checkbox"/> 無	
		<input type="checkbox"/> 直接実施 <input checked="" type="checkbox"/> 補助 <input type="checkbox"/> 委託・指定管理 <input type="checkbox"/> 貸付						
補助・委託先	市立小中学校							

(3)【実施】

コスト	決算額(千円)	決算額(歳出)	国庫(歳入)	府(歳入)	市債(歳入)	その他(歳入)	一般財源	
		1,000					1,000	
	決算額の主な訳	相楽小学校に100,000円、相楽台小学校に50,000円、加茂小学校に240,000円、棚倉小学校に190,000円、木津第二中学校に300,000円、木津南中学校に50,000円、山城中学校に70,000円、合計1,000千円を負担金として支出した。						
	活動実績	単位	H24	H25	前年比	H26	前年比	H27(見込)
	認定校数	校	6	5	-17%	7	+40%	12
実施結果	特性を活かした特色ある教育活動への積極的な取組を推進する学校の教育活動の一層の充実を図ることを目的として、平成26年度は、相楽小学校の「ことばの力」の育成による学力向上事業、相楽台小学校の食育推進事業、加茂小学校の「み・そ・あ・じ」運動による規範意識醸成事業、棚倉小学校の意欲的に学習する児童の育成事業、木津第二中学校のICTを活用した研究事業、木津南中学校の地域で育む防災事業、山城中学校の道徳教育推進事業の7事業に対し事業認定を行い、支援した。							

(4)【評価】

総合評価	3:良好 2:概ね通常の成果 1:事業の実施に問題	事業実施	<input type="checkbox"/> 3 <input checked="" type="checkbox"/> 2	評価 3・1の理由
		総計推進	<input type="checkbox"/> 1	
	今後の方角性	コスト削減	<input type="checkbox"/> 3 <input checked="" type="checkbox"/> 2	評価 3・1の理由
		効率化 事務改善	<input type="checkbox"/> 1	
今後の方角性	<input checked="" type="checkbox"/> 継続 <input type="checkbox"/> 継続（一部見直し） <input type="checkbox"/> 拡充 <input type="checkbox"/> 縮小 <input type="checkbox"/> 終了			
方向性の理由	事業を継続する。各学校が事業計画のプレゼンテーションを行い、採択の判断を行う。			

(5)【備考】

備考	比較参考値 (他自治体での類似事業の例など)	小中学校へ一律50,000円の交付をしていたものを平成23年度より、各学校からの要望内容により2～5校程度に重点配分を行うこととした。 近隣の多くの自治体で実施している。【城陽市】小学校10万円、中学校30万円。【京田辺市】小中学校ともに7万円。
----	---------------------------	--

事務事業評価調査票

継続

(1)【基本事項】

プロフィール	年度	平成 26 年度	
	事業名	食育推進事業費	
	予算科目	予算コード	3458
		会計	1
	所管	部	教育部
総合計画	基本方針	4	豊かな心を育む教育・文化の創造
	施策	21	子どもの可能性を伸ばす教育の推進
	目	2	事務局費
	係		学校教育係
	施策目標	2	一人ひとりの子どもの可能性を伸ばす教育の充実と地域連携
	主な取組	①	学校教育の充実

(2)【計画】

事業概要	対象者	<input type="checkbox"/> 全市民 <input checked="" type="checkbox"/> 児童・子育て世帯 <input type="checkbox"/> 高齢者 <input type="checkbox"/> 障害者 <input type="checkbox"/> 低所得者 <input type="checkbox"/> 観光客 <input type="checkbox"/> その他							
	要件	小中学校の児童生徒							
	目的	食育の推進					対象者概数	7,500 人	
	事業区分	法律の根拠	<input type="checkbox"/> 法定受託 <input type="checkbox"/> 義務1 <input type="checkbox"/> 義務2 <input type="checkbox"/> 努力義務					事業	<input checked="" type="checkbox"/> 一般 <input type="checkbox"/> 内部
		法律外実施義務	<input type="checkbox"/> 有 <input checked="" type="checkbox"/> 無						
事業形態	市の例規	<input type="checkbox"/> 条例 <input type="checkbox"/> 規則 <input type="checkbox"/> 告示（要綱）・訓令（規程）					市独自上乗せ	<input type="checkbox"/> 有 <input checked="" type="checkbox"/> 無	
		<input checked="" type="checkbox"/> 直接実施 <input type="checkbox"/> 補助 <input type="checkbox"/> 委託・指定管理 <input type="checkbox"/> 貸付							
	補助・委託先								

(3)【実施】

コスト	決算額(千円)	決算額(歳出)	国庫(歳入)	府(歳入)	市債(歳入)	その他(歳入)	一般財源	
		36					36	
	決算額の主な内訳	事業用消耗品(13,000円)や講師謝礼(20,000円)が主な支出である。						
	活動実績	単位	H24	H25	前年比	H26	前年比	H27(見込)
	研修会・研究発表日数	日	10	10	-	10	-	10
	延べ研究会等参加者	人	700	128	-82%	140	+9%	300
実施結果	児童・生徒については、生産者の話を聞くことで、感謝の心を育み残さず食べるようになり、また食や地元産業への関心を高めることができた。教職員についても、各小中学校間連携や小中連携が進み、教職員全体で食育に関する共通理解を持つことができた。							

(4)【評価】

総合評価	3:良好 2:概ね通常の成果 1:事業の実施に問題	事業実施 総計推進	<input type="checkbox"/> 3 <input checked="" type="checkbox"/> 2 <input type="checkbox"/> 1	評価 3・1の理由	
		コスト削減 効率化 事務改善	<input type="checkbox"/> 3 <input checked="" type="checkbox"/> 2 <input type="checkbox"/> 1	評価 3・1の理由	
	今後の方向性	<input checked="" type="checkbox"/> 継続 <input type="checkbox"/> 継続（一部見直し） <input type="checkbox"/> 拡充 <input type="checkbox"/> 縮小 <input type="checkbox"/> 終了			
	方向性の理由	各小中学校において、取組を進める。京都府で研究成果発表を行う。			

(5)【備考】

備考	比較参考値 (他自治体での類似事業の例など)	平成22年度より、文科省委託事業を受託し、事業を開始。22～24年度事業を受託。25年度より単費で継続。 24年度委託事業は京都府内では、宮津市及び木津川市のみで実施。
----	---------------------------	---

事務事業評価調査票

継続

(1)【基本事項】

プロフィール	年度	平成 26 年度	
	事業名	「KYO発見 仕事・文化体験活動」推進事業費	
	予算科目	予算コード 3491	会計 1
	所管	款 9 教育費	項 1 教育総務費
		目 2 事務局費	
	部 教育部	課 学校教育課	係 学校教育係
総合計画	基本方針	4 豊かな心を育む教育・文化の創造	施策目標 2 一人ひとりの子どもの可能性を伸ばす教育の充実と地域連携
	施策	21 子どもの可能性を伸ばす教育の推進	主な取組 ③イ) 地域の特徴を活かした教育内容の充実 イ) キャリア教育の推進

(2)【計画】

事業の概要	対象者	<input type="checkbox"/> 全市民 <input checked="" type="checkbox"/> 児童・子育て世帯 <input type="checkbox"/> 高齢者 <input type="checkbox"/> 障害者 <input type="checkbox"/> 低所得者 <input type="checkbox"/> 観光客 <input type="checkbox"/> その他		
	要件	小・中学校の児童生徒		
	目的	働くことの大変さ、重要さを学とともに、将来に希望を持たせる		対象者概数 1,500 人
	事業区分	法律の根拠 <input type="checkbox"/> 法定受託 <input type="checkbox"/> 義務 1 <input type="checkbox"/> 義務 2 <input type="checkbox"/> 努力義務 <input type="checkbox"/> 法律外実施義務 <input type="checkbox"/> 有 <input checked="" type="checkbox"/> 無	事業 <input checked="" type="checkbox"/> 一般 <input type="checkbox"/> 内部	
	事業形態	<input checked="" type="checkbox"/> 直接実施 <input type="checkbox"/> 補助 <input type="checkbox"/> 委託・指定管理 <input type="checkbox"/> 貸付 補助・委託先		

(3)【実施】

コスト	決算額(千円)	決算額(歳出)	国庫(歳入)	府(歳入)	市債(歳入)	その他(歳入)	一般財源	
		905		620			285	
	決算額の主な内訳	講師謝礼(74,370円)や生徒の旅費(45,000円)、事業用消耗品費(607,450円)、職場体験時の傷害保険料(149,517円)などが主な支出である。						
	活動実績	単位	H24	H25	前年比	H26	前年比	H27(見込)
	延べ事業活動日数	日	75	80	+7%	71	-11%	71
実施結果	体験学習等実施学級数	学級	47	45	-4%	52	+16%	52
	市内すべての小中学校の対象学年で仕事の体験や職場体験学習を実施することにより、働くことの大変さ、重要さを学んだ。 (体験学習の実施結果)参加学級:52学級、参加者:1,524人 (主な実施内容)小学校:職場体験施設での仕事体験、稲作・野菜作りなどの農業体験、高齢者福祉施設での仕事体験等 中学校:消防署や官公庁での体験、スーパー、小売店等での販売体験、工場での製造業の体験等							

(4)【評価】

総合評価	3:良好 2:概ね通常の成果 1:事業の実施に問題	事業実施 総計推進	<input type="checkbox"/> 3 <input checked="" type="checkbox"/> 2 <input type="checkbox"/> 1	評価 3・1の理由
		コスト削減 効率化 事務改善	<input type="checkbox"/> 3 <input checked="" type="checkbox"/> 2 <input type="checkbox"/> 1	評価 3・1の理由
	今後の方向性	<input checked="" type="checkbox"/> 継続 <input type="checkbox"/> 継続(一部見直し) <input type="checkbox"/> 拡充 <input type="checkbox"/> 縮小 <input type="checkbox"/> 終了		
	方向性の理由	働くことの喜びと大変さや重要さを学ぶため、事業を継続する。		

(5)【備考】

備考	比較参考値 (他自治体での類似事業の例など)	平成24年度に京の子ども夢・未来体験活動推進事業(府委託事業10/10)から移行 京都府内のほぼ全ての小中学校で実施
----	---------------------------	---

事務事業評価調査票

継続

(1)【基本事項】

プロフィール	年度	平成 26 年度		
	事業名	就学指導委員会事業費		
	予算科目	予算コード 3516	会計 1	
	所管	部 教育部	課 学校教育課	
	係	学校教育係		
総合計画	基本方針	4 豊かな心を育む教育・文化の創造	施策目標	2 一人ひとりの子どもの可能性を伸ばす教育の充実と地域連携
	施策	21 子どもの可能性を伸ばす教育の推進	主な取組	① 学校教育の充実

(2)【計画】

事業概要	目的	対象者 <input type="checkbox"/> 全市民 <input checked="" type="checkbox"/> 児童・子育て世帯 <input type="checkbox"/> 高齢者 <input type="checkbox"/> 障害者 <input type="checkbox"/> 低所得者 <input type="checkbox"/> 観光客 <input type="checkbox"/> その他	
	要件	小中学校に入学予定の児童、幼児とその保護者	
	目的	小中学校への進学に際して、保護者との相談を重視し、専門家の意見を聞くなどして、一人ひとりのニーズに応じた適切な就学を支援する	
	事業区分	法律の根拠 <input type="checkbox"/> 法定受託 <input type="checkbox"/> 義務1 <input type="checkbox"/> 義務2 <input type="checkbox"/> 努力義務 <input type="checkbox"/> 事業 <input checked="" type="checkbox"/> 一般 <input type="checkbox"/> 内部	
	事業形態	市の例規 <input type="checkbox"/> 条例 <input checked="" type="checkbox"/> 規則 <input type="checkbox"/> 告示（要綱）・訓令（規程）市独自上乗せ <input type="checkbox"/> 有 <input checked="" type="checkbox"/> 無	
方法	事業形態	<input checked="" type="checkbox"/> 直接実施 <input type="checkbox"/> 補助 <input type="checkbox"/> 委託・指定管理 <input type="checkbox"/> 貸付	
	補助・委託先		

(3)【実施】

コスト	決算額(千円)	決算額(歳出)	国庫(歳入)	府(歳入)	市債(歳入)	その他(歳入)	一般財源	
		406					406	
	決算額の主な内訳	委員会への出席に対する費用弁償(46,200円)や夏季交流会のバス借上料(194,400円)、事業用消耗品費(144,909円)などが主な支出である。						
	活動実績	単 位	H24	H25	前年比	H26	前年比	H27(見込)
	対象人数(5歳児)	人	846	920	+9%	960	+4%	850
実施結果	小学校及び中学校入学予定者の適正な就学についての相談活動を行った。また特別支援学級の児童生徒間や支援学校との交流を目的とした夏季交流学習会を実施した。							

(4)【評価】

総合評価	3:良好 2:概ね通常の成果 1:事業の実施に問題	事業実施 総計推進	<input type="checkbox"/> 3 <input checked="" type="checkbox"/> 2 <input type="checkbox"/> 1	評価 3・1の理由	
		コスト削減 効率化 事務改善	<input type="checkbox"/> 3 <input checked="" type="checkbox"/> 2 <input type="checkbox"/> 1	評価 3・1の理由	
	今後の方向性	<input checked="" type="checkbox"/> 継続 <input type="checkbox"/> 継続（一部見直し） <input type="checkbox"/> 拡充 <input type="checkbox"/> 縮小 <input type="checkbox"/> 終了			
	方向性の理由	小・中学校入学予定者の適正な就学のため、事業を継続する。組織の名称と取組手法について検討する。			

(5)【備考】

備考	比較参考値 (他自治体での類似事業の例など)	木津川市就学指導委員会に対し、負担金を交付していたのを平成24年度から一般会計からの直接支出とした。 すべての市町村で実施されている。
----	---------------------------	--

事務事業評価調査票

継続

(1)【基本事項】

プロフィール	年 度	平成 26 年 度							
	事 業 名	ICT教育推進事業費							
	予 算 科 目	予算コード	3555	会 計	1				
		款	9	教育費	項	1	教育総務費	目	2
	所 管	部	教育部	課	学校教育課	係	学校教育係		
総合計画	基本方針	4	豊かな心を育む教育・文化の創造		施策目標	2	一人ひとりの子どもの可能性を伸ばす教育の充実と地域連携		
	施 策	21	子どもの可能性を伸ばす教育の推進		主な取組	①	学校教育の充実		

(2)【計画】

事業の概要	目 的	対 象 者		<input type="checkbox"/> 全市民 <input type="checkbox"/> 児童・子育て世帯 <input type="checkbox"/> 高齢者 <input type="checkbox"/> 障害者 <input type="checkbox"/> 低所得者 <input type="checkbox"/> 観光客 <input checked="" type="checkbox"/> その他					
	要 件	木津川市立小・中学校							
	目 的	ICT機器の計画的な導入により、わかりやすい授業の充実を図る						対象者概数	2,403 人
	事業区分	法律の根拠	<input type="checkbox"/> 法定受託 <input type="checkbox"/> 義務1 <input type="checkbox"/> 義務2 <input type="checkbox"/> 努力義務 <input type="checkbox"/> 事業 <input type="checkbox"/> 一般 <input checked="" type="checkbox"/> 内部						
		法律外実施義務	<input type="checkbox"/> 有 <input checked="" type="checkbox"/> 無						
事業形態	市の例規	<input type="checkbox"/> 条例 <input type="checkbox"/> 規則 <input type="checkbox"/> 告示（要綱）・訓令（規程） <input type="checkbox"/> 市独自上乗せ <input type="checkbox"/> 有 <input checked="" type="checkbox"/> 無							
	補助・委託先	<input checked="" type="checkbox"/> 直接実施 <input type="checkbox"/> 補助 <input type="checkbox"/> 委託・指定管理 <input type="checkbox"/> 貸付							

(3)【実施】

コスト	決算額(千円)	決算額(歳出)	国庫(歳入)	府(歳入)	市債(歳入)	その他(歳入)	一般財源		
		15,501					15,501		
	決算額の主な内訳	ICT機器やデジタル教材にかかる情報教育機器賃借料を支出した。小学校(10校)中学校(4校) 15,445,080円 情報教育研究会研修会等:5,640円、講師謝礼50,000円							
	活動実績	単 位	H24	H25	前年比	H26	前年比	H27(見込)	前年比
	ICT教育機器整備台数	台		61	皆増	70	+15%	56	-20%
実施結果	研究校(木津小学校、州見台小学校、木津第二中学校)を指定し、ICT機器やデジタル機材を導入し、授業の在り方、活用方法、指導方法などの実践研究を行った。 その上で、小学校の第5・第6学年及び小・中学校の特別支援学級に各1台、中学校の第3学年の2クラスに1台導入した。								

(4)【評価】

総合評価	3:良好 2:概ね通常の成果 1:事業の実施に問題	事業実施 総 計 推 進	<input checked="" type="checkbox"/> 3 <input type="checkbox"/> 2 <input type="checkbox"/> 1	評価 3・1の理由	全小中学校へ3箇年計画で導入することとし、1年目の計画を達成した。児童生徒にわかりやすい興味ある授業を展開するとともに、教職員への研修を行い、実践・活用力の向上を図ることができた。
		コスト削減 効 率 化 事 務 改 善	<input type="checkbox"/> 3 <input checked="" type="checkbox"/> 2 <input type="checkbox"/> 1	評価 3・1の理由	
	今後の方向性	<input checked="" type="checkbox"/> 継続 <input type="checkbox"/> 継続(一部見直し) <input type="checkbox"/> 拡充 <input type="checkbox"/> 縮小 <input type="checkbox"/> 終了			
	方向性の理由	事業を継続する。計画的に全中学校2クラスに1台(特別支援学級は1クラスに1台)、全小学校全クラスに1台ずつICT機器を導入する。			

(5)【備考】

備考	比較参考値 (他自治体での類似事業の例など)	平成26年度:小学校(第5・6学年)、中学校(第3学年)及び特別支援学級 平成27年度:小学校(第3・第4学年)、中学校(第2学年) 平成28年度:小学校(第1・第2学年)、中学校(第1学年)
----	---------------------------	--

事務事業評価調査票

継続

(1)【基本事項】

プロフィール	年度	平成 26 年度	
	事業名	施設管理事業費	
	予算科目	予算コード 3561 会計 1	
	款 9 教育費	項 1 教育総務費	目 2 事務局費
	所 管	部 教育部	課 教育施設整備室
総合計画	基本方針	4 豊かな心を育む教育・文化の創造	施策目標 2 一人ひとりの子どもの可能性を伸ばす教育の充実と地域連携
	施策	20 子どもの教育環境の充実	主な取組 ① 教育施設の整備

(2)【計画】

事業概要	目 的	対 象 者 <input type="checkbox"/> 全市民 <input checked="" type="checkbox"/> 児童・子育て世帯 <input type="checkbox"/> 高齢者 <input type="checkbox"/> 障害者 <input type="checkbox"/> 低所得者 <input type="checkbox"/> 観光客 <input type="checkbox"/> その他	
	要 件	木津川市幼小中児童生徒	
	目 的	教育施設整備室の事務に関する経費や幼稚園・小学校・中学校それぞれの区分にわたる事業	対象者概数 8,009 人
	事業区分	法律の根拠	<input type="checkbox"/> 法定受託 <input type="checkbox"/> 義務 1 <input type="checkbox"/> 義務 2 <input type="checkbox"/> 努力義務 <input type="checkbox"/> 事業 <input type="checkbox"/> 一般 <input checked="" type="checkbox"/> 内部
		法律外実施義務	<input type="checkbox"/> 有 <input checked="" type="checkbox"/> 無
事業形態	市の例規 <input type="checkbox"/> 条例 <input type="checkbox"/> 規則 <input type="checkbox"/> 告示（要綱）・訓令（規程）市独自上乗せ <input type="checkbox"/> 有 <input checked="" type="checkbox"/> 無		
補助・委託先	<input checked="" type="checkbox"/> 直接実施 <input type="checkbox"/> 補助 <input type="checkbox"/> 委託・指定管理 <input type="checkbox"/> 貸付		

(3)【実施】

コスト	決算額(千円)	決算額(歳出)	国庫(歳入)	府(歳入)	市債(歳入)	その他(歳入)	一般財源	
		12,725		2,453			10,272	
	決算額の主な内訳	不要となったアナログテレビの処分リサイクル手数料:568,252円 吊り天井撤去工事設計委託料:3,456,000円 7校の小学校・2校の中学校の安全手摺設置工事:2,768,040円						
	活動実績	単 位	H24	H25	前年比	H26	前年比	H27(見込)
実施結果		非構造部材である吊天井の撤去設計 他 施設管理						

(4)【評価】

総合評価	3:良好 2:概ね通常の成果 1:事業の実施に問題	事業実施 総計推進	<input type="checkbox"/> 3 <input checked="" type="checkbox"/> 2 <input type="checkbox"/> 1	評価 3・1の理由	
		コスト削減 効率化 事務改善	<input type="checkbox"/> 3 <input checked="" type="checkbox"/> 2 <input type="checkbox"/> 1	評価 3・1の理由	
	今後の方向性	<input checked="" type="checkbox"/> 継続 <input type="checkbox"/> 継続（一部見直し） <input type="checkbox"/> 拡充 <input type="checkbox"/> 縮小 <input type="checkbox"/> 終了			
方向性の理由		幼稚園・小中学校非構造部材調査実施設計他 施設維持管理			

(5)【備考】

備考	比較参考値 (他自治体での類似事業の例など)	
----	---------------------------	--

事務事業評価調査票

継続

(1)【基本事項】

プロフィール	年 度	平成 26 年 度	
	事 業 名	土曜日を活用した教育の在り方実践研究事業費	
	予 算 科 目	予算コード	3569
		会 計	1
	所 管	部	教育部
総合計画	課	学校教育課	
	係	学校教育係	
	基本方針	4 豊かな心を育む教育・文化の創造	
施策	21 子どもの可能性を伸ばす教育の推進	施策目標	2 一人ひとりの子どもの可能性を伸ばす教育の充実と地域連携
主な取組	①	学校教育の充実	

(2)【計画】

事業概要	目 的	対 象 者 <input type="checkbox"/> 全市民 <input checked="" type="checkbox"/> 児童・子育て世帯 <input type="checkbox"/> 高齢者 <input type="checkbox"/> 障害者 <input type="checkbox"/> 低所得者 <input type="checkbox"/> 観光客 <input type="checkbox"/> その他	
	要 件	土曜日を活用した教育の在り方実践研究事業(研究指定校:相楽台小学校)	
	目 的	学習意欲の向上並びに学力の向上	対象者概数 7,500 人
	事業区分	法律の根拠	<input type="checkbox"/> 法定受託 <input type="checkbox"/> 義務1 <input type="checkbox"/> 義務2 <input type="checkbox"/> 努力義務 <input type="checkbox"/> 市独自上乗せ <input type="checkbox"/> 有 <input checked="" type="checkbox"/> 無
		市の例規	<input type="checkbox"/> 条例 <input type="checkbox"/> 規則 <input type="checkbox"/> 告示(要綱)・訓令(規程)
事業形態	<input checked="" type="checkbox"/> 直接実施 <input type="checkbox"/> 補助 <input type="checkbox"/> 委託・指定管理 <input type="checkbox"/> 貸付		
補助・委託先			

(3)【実施】

コスト	決算額(千円)	決算額(歳出)	国庫(歳入)	府(歳入)	市債(歳入)	その他(歳入)	一般財源	
		72		72				
	決算額の主な内訳	講師謝礼(30,000円)及び事業用消耗品の購入費用(36,900円)、通信運搬費(5,100円)を支出した。						
	活動実績	単 位	H24	H25	前年比	H26	前年比	H27(見込)
	実施回数	回		3	皆増	3	-	3
実施結果	学期ごとに1回、計3回土曜日を活用し、ゲストティーチャーを招いたり、授業参観や地域懇談会を兼ねた授業を行った。							

(4)【評価】

総合評価	3:良好 2:概ね通常の成果 1:事業の実施に問題	事業実施 総計推進	<input type="checkbox"/> 3 <input checked="" type="checkbox"/> 2 <input type="checkbox"/> 1	評価 3・1の理由	
		コスト削減 効率化 事務改善	<input type="checkbox"/> 3 <input checked="" type="checkbox"/> 2 <input type="checkbox"/> 1	評価 3・1の理由	
	今後の方向性	<input checked="" type="checkbox"/> 継続 <input type="checkbox"/> 継続(一部見直し) <input type="checkbox"/> 拡充 <input type="checkbox"/> 縮小 <input type="checkbox"/> 終了			
方向性の理由	継続して事業に取り組む。学期ごとに1回、計3回土曜日を活用し、ゲストティーチャーを招いたり、授業参観や地域懇談会を兼ねた授業を行う。				

(5)【備考】

備考	比較参考値 (他自治体での類似事業の例など)	平成25年度より、年3回の土曜日の授業日を設定した。あわせて、京都府の研究指定を受けて「土曜日を活用した教育の在り方実践研究事業」に取り組んでいる。府内では、ほぼ全ての市町村で実施。委託事業実践校は、府内で22小中学校。
----	---------------------------	--

事務事業評価調査票

新規

(1)【基本事項】

プロフィール	年 度	平成 26 年 度							
	事 業 名	いじめ防止等対策委員会事業費							
	予 算 科 目	予算コード	3588	会 計	1				
		款	9	教育費	項	1	教育総務費	目	2
	所 管	部	教育部	課	学校教育課	係	学校教育係		
総合計画	基本方針	4	豊かな心を育む教育・文化の創造		施策目標	2	一人ひとりの子どもの可能性を伸ばす教育の充実と地域連携		
	施 策	21	子どもの可能性を伸ばす教育の推進		主な取組	①	学校教育の充実		

(2)【計画】

事業概要	目 的	対 象 者 <input type="checkbox"/> 全市民 <input checked="" type="checkbox"/> 児童・子育て世帯 <input type="checkbox"/> 高齢者 <input type="checkbox"/> 障害者 <input type="checkbox"/> 低所得者 <input type="checkbox"/> 観光客 <input type="checkbox"/> その他								
	要 件	小・中学校の児童生徒								
	目 的	いじめ防止等の基本的な方針の策定、いじめ等の問題行動の未然防止、早期発見及び対処等に必要事項を調査及び審議する						対象者概 数	7,500 人	
	事業区分	法律の根拠	<input type="checkbox"/> 法定受託 <input checked="" type="checkbox"/> 義務 1 <input type="checkbox"/> 義務 2 <input type="checkbox"/> 努力義務						事 業	<input checked="" type="checkbox"/> 一般 <input type="checkbox"/> 内部
		法律外実施義務	<input type="checkbox"/> 有 <input checked="" type="checkbox"/> 無							
市例規	<input checked="" type="checkbox"/> 条例 <input type="checkbox"/> 規則 <input checked="" type="checkbox"/> 告示（要綱）・訓令（規程）						市独自上乗せ	<input type="checkbox"/> 有 <input checked="" type="checkbox"/> 無		
事業形態	<input checked="" type="checkbox"/> 直接実施 <input type="checkbox"/> 補助 <input type="checkbox"/> 委託・指定管理 <input type="checkbox"/> 貸付									
	補助・委託先									

(3)【実施】

コスト	決算額(千円)	決算額 (歳出)	国庫 (歳入)	府 (歳入)	市債 (歳入)	その他 (歳入)	一般財源		
		364					364		
	決算額の主な内 訳	いじめ防止等対策委員会の委員報酬(114,000円)やカウンセラー謝礼(236,500円)などが主な支出である。							
	活動実績	単 位	H24	H25	前年比	H26	前年比	H27(見込)	前年比
	委員会開催回数	回				2	皆増	2	-
実施結果	いじめ問題の解決に向け、いじめ防止等対策委員会を設置し協議を行った。またアンケート調査による実態把握を行った。								

(4)【評価】

総合評価	3:良好 2:概ね通常の成果 1:事業の実施に問題	事業実施 総 計 推 進	<input type="checkbox"/> 3 <input checked="" type="checkbox"/> 2 <input type="checkbox"/> 1	評価 3・1の 理由	
		コスト削減 効 率 化 事 務 改 善	<input type="checkbox"/> 3 <input checked="" type="checkbox"/> 2 <input type="checkbox"/> 1	評価 3・1の 理由	
	今 後 の 方 向 性	<input checked="" type="checkbox"/> 継続 <input type="checkbox"/> 継続（一部見直し） <input type="checkbox"/> 拡充 <input type="checkbox"/> 縮小 <input type="checkbox"/> 終了			
方 向 性 の 理 由	いじめ防止のための対策を実践的に行うこと、またいじめによる重大事態が発生したときには教育委員会の求めに応じて、その実態を調査するために委員会を開催する。				

(5)【備考】

備考	比較参考値 (他自治体での類似事業の例など)	いじめ防止対策推進法が平成25年9月に施行されたことを受け、木津川市におけるいじめ防止のため事業実施
----	---------------------------	--

事務事業評価調査票

継続

(1)【基本事項】

プロフィール	年度	平成 26 年度	
	事業名	学校管理事業費	
	予算科目	予算コード 2029 会計 1	
	款 9 教育費	項 2 小学校費	目 1 学校管理費
	所 管	部 教育部	課 学校教育課
総合計画	基本方針	4 豊かな心を育む教育・文化の創造	施策目標 2 一人ひとりの子どもの可能性を伸ばす教育の充実と地域連携
	施策	20 子どもの教育環境の充実	主な取組 ① 教育施設の整備

(2)【計画】

事業概要	目 的	対 象 者 <input type="checkbox"/> 全市民 <input checked="" type="checkbox"/> 児童・子育て世帯 <input type="checkbox"/> 高齢者 <input type="checkbox"/> 障害者 <input type="checkbox"/> 低所得者 <input type="checkbox"/> 観光客 <input checked="" type="checkbox"/> その他	
	要 件	木津川市立全小学校児童、教諭	
	目 的	学校管理運営に資する	対象者概数 5,442 人
	事業区分	法律の根拠	<input type="checkbox"/> 法定受託 <input checked="" type="checkbox"/> 義務 1 <input type="checkbox"/> 義務 2 <input type="checkbox"/> 努力義務
		法律外実施義務	<input type="checkbox"/> 有 <input checked="" type="checkbox"/> 無
事業形態	市の例規	<input checked="" type="checkbox"/> 条例 <input checked="" type="checkbox"/> 規則 <input type="checkbox"/> 告示（要綱）・訓令（規程）市独自上乗せ <input type="checkbox"/> 有 <input checked="" type="checkbox"/> 無	
方法	事業形態	<input checked="" type="checkbox"/> 直接実施 <input type="checkbox"/> 補助 <input type="checkbox"/> 委託・指定管理 <input type="checkbox"/> 貸付	
	補助・委託先		

(3)【実施】

コスト	決算額(千円)	決算額(歳出)	国庫(歳入)	府(歳入)	市債(歳入)	その他(歳入)	一般財源	
		35,354	279				35,075	
	決算額の主な内訳	小学校の用務員、給食配膳員等の賃金(27,070,359円)及び社会保険料(2,783,569円) 当尾地区児童の南加茂台小学校へのバス運行経費。(4,872,639円) 急病等による児童の医療機関へのタクシー借り上げ料。(550,240円)						
	活動実績	単 位	H24	H25	前年比	H26	前年比	H27(見込)
	市立小学校児童数	人	4,885	5,042	+3%	5,148	+2%	5,314
実施結果	市立小学校教師数	人	292	298	+2%	294	-1%	303
実施結果		小学校の用務員、給食配膳員の賃金等を支出した。 また、スクールバスの委託料の支払い、怪我をした際のタクシー使用料を支出した。						

(4)【評価】

総合評価	3:良好 2:概ね通常の成果 1:事業の実施に問題	事業実施総計推進	<input type="checkbox"/> 3 <input checked="" type="checkbox"/> 2 <input type="checkbox"/> 1	評価理由	3・1の理由
		コスト削減効率化事務改善	<input type="checkbox"/> 3 <input checked="" type="checkbox"/> 2 <input type="checkbox"/> 1	評価理由	3・1の理由
		今後の方向性	<input checked="" type="checkbox"/> 継続 <input type="checkbox"/> 継続(一部見直し) <input type="checkbox"/> 拡充 <input type="checkbox"/> 縮小 <input type="checkbox"/> 終了		
	方向性の理由	事業を継続する。市立全小学校の管理運営を行う。用務員、給食配膳員の賃金、スクールバス借上料、タクシー使用料等を支出する。			

(5)【備考】

備考	比較参考値 (他自治体での類似事業の例など)	
----	---------------------------	--

事務事業評価調査票

継続

(1)【基本事項】

プロフィール	年度	平成 26 年度	
	事業名	施設管理事業費	
	予算科目	予算コード	2033
		会計	1
	所管	部	教育部
総合計画	基本方針	4	豊かな心を育む教育・文化の創造
	施策	20	子どもの教育環境の充実
	課	教育施設整備室	係
	目	1	学校管理費
	施策目標	2	一人ひとりの子どもの可能性を伸ばす教育の充実と地域連携
	主な取組	①	教育施設の整備

(2)【計画】

事業概要	対象者	<input type="checkbox"/> 全市民 <input checked="" type="checkbox"/> 児童・子育て世帯 <input type="checkbox"/> 高齢者 <input type="checkbox"/> 障害者 <input type="checkbox"/> 低所得者 <input type="checkbox"/> 観光客 <input type="checkbox"/> その他						
	要件	木津川市小学校児童						
	目的	市立小学校施設の維持管理及び必要な修繕・改修を実施することにより、円滑な学校運営と安全確保を図ると共に、児童数の増加に対応するため、校舎の増築や備品の整備を行う。					対象者概数	5,314 人
	事業区分	法律の根拠	<input type="checkbox"/> 法定受託 <input checked="" type="checkbox"/> 義務1 <input type="checkbox"/> 義務2 <input type="checkbox"/> 努力義務		事業	<input type="checkbox"/> 一般 <input checked="" type="checkbox"/> 内部		
		法律外実施義務	<input type="checkbox"/> 有 <input checked="" type="checkbox"/> 無					
市例規	<input type="checkbox"/> 条例 <input type="checkbox"/> 規則 <input type="checkbox"/> 告示（要綱）・訓令（規程）		市独自上乗せ	<input type="checkbox"/> 有 <input checked="" type="checkbox"/> 無				
事業形態	<input checked="" type="checkbox"/> 直接実施 <input type="checkbox"/> 補助 <input type="checkbox"/> 委託・指定管理 <input type="checkbox"/> 貸付							
	補助・委託先							

(3)【実施】

コスト	決算額(千円)	決算額(歳出)	国庫(歳入)	府(歳入)	市債(歳入)	その他(歳入)	一般財源	
		456,237	77,766	1,509	132,400		244,562	
	決算額の主な内訳	小学校13校の修繕:9,092,530円 恭仁小学校耐震補強改修工事実施設計委託費:11,424,000円 棚倉小学校改築工事設計委託費:17,640,000円 棚倉小学校校舎改築工事(前払い金30%分):258,876,000円						
	活動実績	単位	H24	H25	前年比	H26	前年比	H27(見込)
	修繕箇所数	件	73	76	+4%	68	-11%	43
実施結果	棚倉小学校改築工事 恭仁小学校耐震補強改修実施設計緊急修繕として、68件の修繕工事を行った。							

(4)【評価】

総合評価	3:良好 2:概ね通常の成果 1:事業の実施に問題	事業実施 総計推進	<input type="checkbox"/> 3 <input checked="" type="checkbox"/> 2 <input type="checkbox"/> 1	評価 3・1の理由	
		コスト削減 効率化 事務改善	<input type="checkbox"/> 3 <input checked="" type="checkbox"/> 2 <input type="checkbox"/> 1	評価 3・1の理由	
	今後の方向性	<input checked="" type="checkbox"/> 継続 <input type="checkbox"/> 継続(一部見直し) <input type="checkbox"/> 拡充 <input type="checkbox"/> 縮小 <input type="checkbox"/> 終了			
方向性の理由	棚倉小学校改築工事、恭仁小学校耐震補強工事、木津川台小学校・加茂小学校屋内運動場吊天井撤去工事 南加茂台小学校外壁補修工事、梅美台小学校多目的室床改修工事 木津・相楽・高の原・木津川台・相楽台・梅美台・加茂・上粕各小学校受変電設備部分改修 各小学校緊急修繕				

(5)【備考】

備考	比較参考値 (他自治体での類似事業の例など)	
----	---------------------------	--

事務事業評価調査票

継続

(1)【基本事項】

プロフィール	年 度	平成 26 年 度	
	事 業 名	木津小学校管理事業費	
	予 算 科 目	予算コード	2037
		会 計	1
	所 管	部	教育部
総合計画	課	学校教育課	
	係	学務係	
基本方針	4	豊かな心を育む教育・文化の創造	
	施策目標	2	一人ひとりの子どもの可能性を伸ばす教育の充実と地域連携
施策	20	子どもの教育環境の充実	
主な取組	①	教育施設の整備	

(2)【計画】

事業概要	目 的	対 象 者		<input type="checkbox"/> 全市民 <input checked="" type="checkbox"/> 児童・子育て世帯 <input type="checkbox"/> 高齢者 <input type="checkbox"/> 障害者 <input type="checkbox"/> 低所得者 <input type="checkbox"/> 観光客 <input checked="" type="checkbox"/> その他		
	要 件	木津小学校 児童、教諭				
	目 的	学校管理運営に資する		対象者概数	526 人	
	事業区分	法律の根拠	<input type="checkbox"/> 法定受託 <input checked="" type="checkbox"/> 義務1 <input type="checkbox"/> 義務2 <input type="checkbox"/> 努力義務		事業	<input type="checkbox"/> 一般 <input checked="" type="checkbox"/> 内部
		法律外実施義務	<input type="checkbox"/> 有 <input checked="" type="checkbox"/> 無			
事業形態	市の例規	<input checked="" type="checkbox"/> 条例 <input checked="" type="checkbox"/> 規則 <input type="checkbox"/> 告示（要綱）・訓令（規程）		市独自上乗せ	<input type="checkbox"/> 有 <input checked="" type="checkbox"/> 無	
	補助・委託先	<input checked="" type="checkbox"/> 直接実施 <input type="checkbox"/> 補助 <input type="checkbox"/> 委託・指定管理 <input type="checkbox"/> 貸付				

(3)【実施】

コスト	決算額(千円)	決算額(歳出)	国庫(歳入)	府(歳入)	市債(歳入)	その他(歳入)	一般財源	
		17,708		212			17,496	
	決算額の主な内訳	児童の教育及び木津小学校の管理運営に要した経費 20学級 児童数494名(平成26年5月1日現在)平成25年度より児童38名減となっている。 平成26年4月1日城山台小学校開校に伴い、平成26年3月31日の鹿背山分校(2学級)を閉校し、就学すべき学区の変更を行った。そのため鹿背山分校の管理経費が減額となっている。						
	活動実績	単 位	H24	H25	前年比	H26	前年比	H27(見込)
	開校日数	日	200	202	+1%	203	-	204
児童数	人	479	532	+11%	494	-7%	522	
実施結果	鹿背山分校(2学級)を閉校し、就学すべき学区の変更を行った。 平成26年度から体育用具保守点検委託料、消防設備点検委託料を事務局費施設管理事業費での支出に変更した。 電気設備点検12回、その他学校運営に係る経費を支出した。							

(4)【評価】

総合評価	3:良好 2:概ね通常の成果 1:事業の実施に問題	事業実施 総計推進	<input type="checkbox"/> 3 <input checked="" type="checkbox"/> 2 <input type="checkbox"/> 1	評価 3・1の理由
		コスト削減 効率化 事務改善	<input type="checkbox"/> 3 <input checked="" type="checkbox"/> 2 <input type="checkbox"/> 1	評価 3・1の理由
	今後の方向性	<input checked="" type="checkbox"/> 継続 <input type="checkbox"/> 継続(一部見直し) <input type="checkbox"/> 拡充 <input type="checkbox"/> 縮小 <input type="checkbox"/> 終了		
方向性の理由	経費節減に努める			

(5)【備考】

備考	比較参考値 (他自治体での類似事業の例など)
----	---------------------------

事務事業評価調査票

継続

(1)【基本事項】

プロフィール	年度	平成 26 年度	
	事業名	相楽小学校管理事業費	
	予算科目	予算コード 2041	会計 1
	所管	部 教育部	課 学校教育課
	係	学務係	
総合計画	基本方針	4 豊かな心を育む教育・文化の創造	施策目標 2 一人ひとりの子どもの可能性を伸ばす教育の充実と地域連携
	施策	20 子どもの教育環境の充実	主な取組 ① 教育施設の整備

(2)【計画】

事業の概要	目的	対象者 <input type="checkbox"/> 全市民 <input checked="" type="checkbox"/> 児童・子育て世帯 <input type="checkbox"/> 高齢者 <input type="checkbox"/> 障害者 <input type="checkbox"/> 低所得者 <input type="checkbox"/> 観光客 <input checked="" type="checkbox"/> その他	
	要件	相楽小学校 児童、教諭	
	目的	学校管理運営に資する	対象者概数 419 人
	事業区分	法律の根拠 <input type="checkbox"/> 法定受託 <input checked="" type="checkbox"/> 義務1 <input type="checkbox"/> 義務2 <input type="checkbox"/> 努力義務 <input type="checkbox"/> 市独自上乗せ <input type="checkbox"/> 有 <input checked="" type="checkbox"/> 無	事業 <input type="checkbox"/> 一般 <input checked="" type="checkbox"/> 内部
	事業形態	<input checked="" type="checkbox"/> 直接実施 <input type="checkbox"/> 補助 <input type="checkbox"/> 委託・指定管理 <input type="checkbox"/> 貸付	
方法	補助・委託先		

(3)【実施】

コスト	決算額(千円)	決算額(歳出)	国庫(歳入)	府(歳入)	市債(歳入)	その他(歳入)	一般財源	
		14,388					14,388	
	決算額の主な内訳	児童の教育及び相楽小学校の管理運営の要した経費 15学級 児童数398名 (平成26年5月1日現在)平成25年度より1学級増、児童3名増となっている。						
	活動実績	単位	H24	H25	前年比	H26	前年比	H27(見込)
	開校日数	日	200	202	+1%	204	+1%	204
	児童数	人	367	395	+8%	398	+1%	390
実施結果	平成26年度から体育用具保守点検委託料、消防設備点検委託料を事務局費施設管理事業費での支出に変更した。 電気設備点検12回、その他学校運営に係る経費を支出した。							

(4)【評価】

総合評価	3:良好 2:概ね通常の成果 1:事業の実施に問題	事業実施 総計推進	<input type="checkbox"/> 3 <input checked="" type="checkbox"/> 2 <input type="checkbox"/> 1	評価 3・1の理由	
		コスト削減 効率化 事務改善	<input type="checkbox"/> 3 <input checked="" type="checkbox"/> 2 <input type="checkbox"/> 1	評価 3・1の理由	
	今後の方向性	<input checked="" type="checkbox"/> 継続 <input type="checkbox"/> 継続(一部見直し) <input type="checkbox"/> 拡充 <input type="checkbox"/> 縮小 <input type="checkbox"/> 終了			
	方向性の理由	経費節減に努める			

(5)【備考】

備考	比較参考値 (他自治体での類似事業の例など)	
----	---------------------------	--

事務事業評価調査票

継続

(1)【基本事項】

プロフィール	年度	平成 26 年度	
	事業名	高の原小学校管理事業費	
	予算科目	予算コード 2045	会計 1
	所管	部 教育部	課 学校教育課
	係	学務係	
総合計画	基本方針	4 豊かな心を育む教育・文化の創造	施策目標 2 一人ひとりの子どもの可能性を伸ばす教育の充実と地域連携
	施策	20 子どもの教育環境の充実	主な取組 ① 教育施設の整備

(2)【計画】

事業の概要	目的	対象者 <input type="checkbox"/> 全市民 <input checked="" type="checkbox"/> 児童・子育て世帯 <input type="checkbox"/> 高齢者 <input type="checkbox"/> 障害者 <input type="checkbox"/> 低所得者 <input type="checkbox"/> 観光客 <input checked="" type="checkbox"/> その他	
	要件	高の原小学校 児童、教諭	
	目的	学校管理運営に資する	対象者概数 399 人
	事業区分	法律の根拠 <input type="checkbox"/> 法定受託 <input checked="" type="checkbox"/> 義務1 <input type="checkbox"/> 義務2 <input type="checkbox"/> 努力義務 <input type="checkbox"/> 法律外実施義務 <input type="checkbox"/> 有 <input checked="" type="checkbox"/> 無	事業 <input type="checkbox"/> 一般 <input checked="" type="checkbox"/> 内部
	事業形態	市の例規 <input checked="" type="checkbox"/> 条例 <input checked="" type="checkbox"/> 規則 <input type="checkbox"/> 告示（要綱）・訓令（規程）市独自上乗せ <input type="checkbox"/> 有 <input checked="" type="checkbox"/> 無	
方法	<input checked="" type="checkbox"/> 直接実施 <input type="checkbox"/> 補助 <input type="checkbox"/> 委託・指定管理 <input type="checkbox"/> 貸付 補助・委託先		

(3)【実施】

コスト	決算額(千円)	決算額(歳出)	国庫(歳入)	府(歳入)	市債(歳入)	その他(歳入)	一般財源	
		13,976					13,976	
	決算額の主な内訳	児童の教育及び高の原小学校の管理運営に要した経費 13学級 児童数379名(平成26年5月1日現在) 平成25年度より1学級増、児童数4名減となっている。						
	活動実績	単位	H24	H25	前年比	H26	前年比	H27(見込)
	開校日数	日	200	202	+1%	203	-	204
	児童数	人	407	383	-6%	379	-1%	365
実施結果	平成26年度から体育用具保守点検委託料、消防設備点検委託料を事務局費施設管理事業費での支出に変更した。 電気設備点検12回、その他学校運営に係る経費を支出した。							

(4)【評価】

総合評価	3:良好 2:概ね通常の成果 1:事業の実施に問題	事業実施 総計推進	<input type="checkbox"/> 3 <input checked="" type="checkbox"/> 2 <input type="checkbox"/> 1	評価 3・1の理由
		コスト削減 効率化 事務改善	<input type="checkbox"/> 3 <input checked="" type="checkbox"/> 2 <input type="checkbox"/> 1	評価 3・1の理由
	今後の方向性	<input checked="" type="checkbox"/> 継続 <input type="checkbox"/> 継続(一部見直し) <input type="checkbox"/> 拡充 <input type="checkbox"/> 縮小 <input type="checkbox"/> 終了		
	方向性の理由	経費節減に努める		

(5)【備考】

備考	比較参考値 (他自治体での類似事業の例など)
----	---------------------------

事務事業評価調査票

継続

(1)【基本事項】

プロフィール	年度	平成 26 年度	
	事業名	木津川台小学校管理事業費	
	予算科目	予算コード	2049
		会計	1
	所管	部	教育部
総合計画	基本方針	4	豊かな心を育む教育・文化の創造
	施策	20	子どもの教育環境の充実
	課	学校教育課	
	係	学務係	
	施策目標	2	一人ひとりの子どもの可能性を伸ばす教育の充実と地域連携
	主な取組	①	教育施設の整備

(2)【計画】

事業概要	目的	対象者		<input type="checkbox"/> 全市民 <input checked="" type="checkbox"/> 児童・子育て世帯 <input type="checkbox"/> 高齢者 <input type="checkbox"/> 障害者 <input type="checkbox"/> 低所得者 <input type="checkbox"/> 観光客 <input checked="" type="checkbox"/> その他		
	要件	木津川台小学校 児童、教諭				
	目的	学校管理運営に資する		対象者概数	678 人	
	事業区分	法律の根拠	<input type="checkbox"/> 法定受託 <input checked="" type="checkbox"/> 義務1 <input type="checkbox"/> 義務2 <input type="checkbox"/> 努力義務		事業	<input type="checkbox"/> 一般 <input checked="" type="checkbox"/> 内部
		法律外実施義務	<input type="checkbox"/> 有 <input checked="" type="checkbox"/> 無			
事業形態	市の例規	<input checked="" type="checkbox"/> 条例 <input checked="" type="checkbox"/> 規則 <input type="checkbox"/> 告示（要綱）・訓令（規程）		市独自上乗せ	<input type="checkbox"/> 有 <input checked="" type="checkbox"/> 無	
		<input checked="" type="checkbox"/> 直接実施 <input type="checkbox"/> 補助 <input type="checkbox"/> 委託・指定管理 <input type="checkbox"/> 貸付				
	補助・委託先					

(3)【実施】

コスト	決算額(千円)	決算額(歳出)	国庫(歳入)	府(歳入)	市債(歳入)	その他(歳入)	一般財源	
		15,272					15,272	
	決算額の主な内訳	児童の教育及び木津川台小学校の管理運営に要した経費 21学級 児童数649名(平成26年5月1日現在)平成25年度より1学級増、児童35名減となっている。 リース料については、印刷機・コピー機のリースについて更新したため増額となっている。						
	活動実績	単位	H24	H25	前年比	H26	前年比	H27(見込)
	開校日数	日	200	202	+1%	204	+1%	204
	児童数	人	674	684	+1%	649	-5%	620
実施結果	平成26年度から体育用具保守点検委託料、消防設備点検委託料を事務局費施設管理事業費での支出に変更した。 電気設備点検12回、その他学校運営に係る経費を支出した。							

(4)【評価】

総合評価	3:良好 2:概ね通常の成果 1:事業の実施に問題	事業実施 総計推進	<input type="checkbox"/> 3 <input checked="" type="checkbox"/> 2 <input type="checkbox"/> 1	評価 3・1の理由	
		コスト削減 効率化 事務改善	<input type="checkbox"/> 3 <input checked="" type="checkbox"/> 2 <input type="checkbox"/> 1	評価 3・1の理由	
	今後の方向性	<input checked="" type="checkbox"/> 継続 <input type="checkbox"/> 継続（一部見直し） <input type="checkbox"/> 拡充 <input type="checkbox"/> 縮小 <input type="checkbox"/> 終了			
	方向性の理由	経費節減に努める。			

(5)【備考】

備考	比較参考値 (他自治体での類似事業の例など)	
----	---------------------------	--

事務事業評価調査票

継続

(1)【基本事項】

プロフィール	年度	平成 26 年度		
	事業名	相楽台小学校管理事業費		
	予算科目	予算コード 2053	会計 1	
	所管	部 9 教育費	項 2 小学校費	
	目 1 学校管理費	係 学務係		
総合計画	基本方針	4 豊かな心を育む教育・文化の創造	施策目標	2 一人ひとりの子どもの可能性を伸ばす教育の充実と地域連携
	施策	20 子どもの教育環境の充実	主な取組	① 教育施設の整備

(2)【計画】

事業概要	目的	対象者 <input type="checkbox"/> 全市民 <input checked="" type="checkbox"/> 児童・子育て世帯 <input type="checkbox"/> 高齢者 <input type="checkbox"/> 障害者 <input type="checkbox"/> 低所得者 <input type="checkbox"/> 観光客 <input checked="" type="checkbox"/> その他	
	要件	相楽台小学校 児童、教諭	
	目的	学校管理運営に資する	対象者概数 261 人
	事業区分	法律の根拠 <input type="checkbox"/> 法定受託 <input checked="" type="checkbox"/> 義務1 <input type="checkbox"/> 義務2 <input type="checkbox"/> 努力義務 <input type="checkbox"/> 法律外実施義務 <input type="checkbox"/> 有 <input checked="" type="checkbox"/> 無	事業 <input type="checkbox"/> 一般 <input checked="" type="checkbox"/> 内部
	事業形態	市の例規 <input checked="" type="checkbox"/> 条例 <input checked="" type="checkbox"/> 規則 <input type="checkbox"/> 告示（要綱）・訓令（規程）市独自上乗せ <input type="checkbox"/> 有 <input checked="" type="checkbox"/> 無	
方法	<input checked="" type="checkbox"/> 直接実施 <input type="checkbox"/> 補助 <input type="checkbox"/> 委託・指定管理 <input type="checkbox"/> 貸付		
	補助・委託先		

(3)【実施】

コスト	決算額(千円)	決算額(歳出)	国庫(歳入)	府(歳入)	市債(歳入)	その他(歳入)	一般財源	
		14,088					14,088	
	決算額の主な内訳	児童の教育及び相楽台小学校の管理運営に要した経費 11学級 児童数242名(平成26年5月1日現在) 平成25年度より1学級減となっている。 主な増額要因については、樹木の高木剪定、教材作成用パソコン購入、音響機器の購入等である。						
	活動実績	単位	H24	H25	前年比	H26	前年比	H27(見込) 前年比
	開校日数	日	200	202	+1%	204	+1%	204 -
	児童数	人	236	242	+3%	242	-	246 +2%
実施結果	平成26年度から体育用具保守点検委託料、消防設備点検委託料を事務局費施設管理事業費での支出に変更した。 電気設備点検12回、その他学校運営に係る経費を支出した。							

(4)【評価】

総合評価	3:良好 2:概ね通常の成果 1:事業の実施に問題	事業実施 総計推進	<input type="checkbox"/> 3 <input checked="" type="checkbox"/> 2 <input type="checkbox"/> 1	評価 3・1の理由	
		コスト削減 効率化 事務改善	<input type="checkbox"/> 3 <input checked="" type="checkbox"/> 2 <input type="checkbox"/> 1	評価 3・1の理由	
	今後の方向性	<input checked="" type="checkbox"/> 継続 <input type="checkbox"/> 継続（一部見直し） <input type="checkbox"/> 拡充 <input type="checkbox"/> 縮小 <input type="checkbox"/> 終了			
	方向性の理由	経費節減に努める			

(5)【備考】

備考	比較参考値 (他自治体での類似事業の例など)	
----	---------------------------	--

事務事業評価調査票

継続

(1)【基本事項】

プロフィール	年度	平成 26 年度	
	事業名	梅美台小学校管理事業費	
	予算科目	予算コード 2057	会計 1
	所管	部 教育部	課 学校教育課
	係	学務係	
総合計画	基本方針	4 豊かな心を育む教育・文化の創造	施策目標 2 一人ひとりの子どもの可能性を伸ばす教育の充実と地域連携
	施策	20 子どもの教育環境の充実	主な取組 ① 教育施設の整備

(2)【計画】

事業概要	目的	対象者 <input type="checkbox"/> 全市民 <input checked="" type="checkbox"/> 児童・子育て世帯 <input type="checkbox"/> 高齢者 <input type="checkbox"/> 障害者 <input type="checkbox"/> 低所得者 <input type="checkbox"/> 観光客 <input checked="" type="checkbox"/> その他	
	要件	梅美台小学校 児童、教諭	
	目的	学校管理運営に資する	対象者概数 966 人
	事業区分	法律の根拠 <input type="checkbox"/> 法定受託 <input checked="" type="checkbox"/> 義務1 <input type="checkbox"/> 義務2 <input type="checkbox"/> 努力義務 <input type="checkbox"/> 法律外実施義務 <input type="checkbox"/> 有 <input checked="" type="checkbox"/> 無	事業 <input type="checkbox"/> 一般 <input checked="" type="checkbox"/> 内部
	事業形態	市の例規 <input checked="" type="checkbox"/> 条例 <input checked="" type="checkbox"/> 規則 <input type="checkbox"/> 告示（要綱）・訓令（規程）市独自上乗せ <input type="checkbox"/> 有 <input checked="" type="checkbox"/> 無	
方法	<input checked="" type="checkbox"/> 直接実施 <input type="checkbox"/> 補助 <input type="checkbox"/> 委託・指定管理 <input type="checkbox"/> 貸付 補助・委託先		

(3)【実施】

コスト	決算額(千円)	決算額(歳出)	国庫(歳入)	府(歳入)	市債(歳入)	その他(歳入)	一般財源	
		28,029		2,237			25,792	
	決算額の主な内訳	児童の教育及び梅美台小学校の管理運営に要した経費 30学級 児童数924名(平成26年5月1日現在) 平成25年度より2学級増、児童数87名増となっている。 校舎増築棟や第二職員室の稼働に伴い、管理費用の増加、印刷機、コピー機の増設・更新や、次年度のクラス増にむけて、備品購入を行ったことなどが主な増額の要因である。						
	活動実績	単位	H24	H25	前年比	H26	前年比	H27(見込)
	開校日数	日	200	202	+1%	203	-	204
	児童数	人	743	837	+13%	924	+10%	1007
実施結果	平成26年度から体育用具保守点検委託料、消防設備点検委託料を事務局費施設管理事業費での支出に変更した。 電気設備点検12回、その他学校運営に係る経費を支出した。							

(4)【評価】

総合評価	3:良好 2:概ね通常の成果 1:事業の実施に問題	事業実施 総計推進	<input type="checkbox"/> 3 <input checked="" type="checkbox"/> 2 <input type="checkbox"/> 1	評価 3・1の理由
		コスト削減 効率化 事務改善	<input type="checkbox"/> 3 <input checked="" type="checkbox"/> 2 <input type="checkbox"/> 1	評価 3・1の理由
	今後の方向性	<input checked="" type="checkbox"/> 継続 <input type="checkbox"/> 継続（一部見直し） <input type="checkbox"/> 拡充 <input type="checkbox"/> 縮小 <input type="checkbox"/> 終了		
	方向性の理由	経費節減に努める		

(5)【備考】

備考	比較参考値 (他自治体での類似事業の例など)
----	---------------------------

事務事業評価調査票

継続

(1)【基本事項】

プロフィール	年度	平成 26 年度	
	事業名	加茂小学校管理事業費	
	予算科目	予算コード 2061	会計 1
	所管	部 教育部	課 学校教育課
	係	学務係	
総合計画	基本方針	4 豊かな心を育む教育・文化の創造	施策目標 2 一人ひとりの子どもの可能性を伸ばす教育の充実と地域連携
	施策	20 子どもの教育環境の充実	主な取組 ① 教育施設の整備

(2)【計画】

事業概要	目的	対象者 <input type="checkbox"/> 全市民 <input checked="" type="checkbox"/> 児童・子育て世帯 <input type="checkbox"/> 高齢者 <input type="checkbox"/> 障害者 <input type="checkbox"/> 低所得者 <input type="checkbox"/> 観光客 <input checked="" type="checkbox"/> その他	
	要件	加茂小学校 児童、教諭	
	目的	学校管理運営に資する	対象者概数 418 人
	事業区分	法律の根拠	<input type="checkbox"/> 法定受託 <input checked="" type="checkbox"/> 義務1 <input type="checkbox"/> 義務2 <input type="checkbox"/> 努力義務 <input type="checkbox"/> 事業 <input type="checkbox"/> 一般 <input checked="" type="checkbox"/> 内部
		法律外実施義務	<input type="checkbox"/> 有 <input checked="" type="checkbox"/> 無
事業形態	<input checked="" type="checkbox"/> 直接実施 <input type="checkbox"/> 補助 <input type="checkbox"/> 委託・指定管理 <input type="checkbox"/> 貸付 補助・委託先		

(3)【実施】

コスト	決算額(千円)	決算額(歳出)	国庫(歳入)	府(歳入)	市債(歳入)	その他(歳入)	一般財源	
		10,332					10,332	
	決算額の主な内訳	児童の教育及び加茂小学校の管理運営に要した経費 15学級 児童数396名(平成26年5月1日現在) 平成25年度より1学級減、児童数3名減となっている。 主な増額の要因は、樹木の高木剪定や、印刷機の更新によるリース料の変更である。						
	活動実績	単位	H24	H25	前年比	H26	前年比	H27(見込)
	開校日数	日	200	202	+1%	203	-	204
児童数	人	402	399	-1%	396	-1%	375	
実施結果	平成26年度から体育用具保守点検委託料、消防設備点検委託料を事務局費施設管理事業費での支出に変更した。 電気設備点検12回、その他学校運営に係る経費を支出した。							

(4)【評価】

総合評価	3:良好 2:概ね通常の成果 1:事業の実施に問題	事業実施 総計推進	<input type="checkbox"/> 3 <input checked="" type="checkbox"/> 2 <input type="checkbox"/> 1	評価 3・1の理由	
		コスト削減 効率化 事務改善	<input type="checkbox"/> 3 <input checked="" type="checkbox"/> 2 <input type="checkbox"/> 1	評価 3・1の理由	
	今後の方向性	<input checked="" type="checkbox"/> 継続 <input type="checkbox"/> 継続(一部見直し) <input type="checkbox"/> 拡充 <input type="checkbox"/> 縮小 <input type="checkbox"/> 終了			
	方向性の理由	経費節減に努める			

(5)【備考】

備考	比較参考値 (他自治体での類似事業の例など)	
----	---------------------------	--

事務事業評価調査票

継続

(1)【基本事項】

プロフィール	年度	平成 26 年度	
	事業名	恭仁小学校管理事業費	
	予算科目	予算コード 2065	会計 1
	所管	部 教育部	課 学校教育課
	係	学務係	
総合計画	基本方針	4 豊かな心を育む教育・文化の創造	施策目標 2 一人ひとりの子どもの可能性を伸ばす教育の充実と地域連携
	施策	20 子どもの教育環境の充実	主な取組 ① 教育施設の整備

(2)【計画】

事業概要	目的	対象者 <input type="checkbox"/> 全市民 <input checked="" type="checkbox"/> 児童・子育て世帯 <input type="checkbox"/> 高齢者 <input type="checkbox"/> 障害者 <input type="checkbox"/> 低所得者 <input type="checkbox"/> 観光客 <input checked="" type="checkbox"/> その他	
	要件	恭仁小学校 児童、教諭	
	目的	学校管理運営に資する	対象者概数 58 人
	事業区分	法律の根拠 <input type="checkbox"/> 法定受託 <input checked="" type="checkbox"/> 義務1 <input type="checkbox"/> 義務2 <input type="checkbox"/> 努力義務 <input type="checkbox"/> 法律外実施義務 <input type="checkbox"/> 有 <input checked="" type="checkbox"/> 無	事業 <input type="checkbox"/> 一般 <input checked="" type="checkbox"/> 内部
	事業形態	市の例規 <input checked="" type="checkbox"/> 条例 <input checked="" type="checkbox"/> 規則 <input type="checkbox"/> 告示（要綱）・訓令（規程）市独自上乗せ <input type="checkbox"/> 有 <input checked="" type="checkbox"/> 無	
方法	<input checked="" type="checkbox"/> 直接実施 <input type="checkbox"/> 補助 <input type="checkbox"/> 委託・指定管理 <input type="checkbox"/> 貸付 補助・委託先		

(3)【実施】

コスト	決算額(千円)	決算額(歳出)	国庫(歳入)	府(歳入)	市債(歳入)	その他(歳入)	一般財源	
		6,209					6,209	
	決算額の主な内訳	児童の教育及び恭仁小学校の管理運営に要した経費 7学級 児童数47名(平成26年5月1日現在) 平成25年度より、特別支援学級開設による1学級増、児童数1名減となっている。						
	活動実績	単位	H24	H25	前年比	H26	前年比	H27(見込)
	開校日数	日	200	202	+1%	204	+1%	204
	児童数	人	46	48	+4%	47	-2%	48
実施結果	平成26年度から体育用具保守点検委託料、消防設備点検委託料を事務局費施設管理事業費での支出に変更した。 電気設備点検12回、その他学校運営に係る経費を支出した。							

(4)【評価】

総合評価	3:良好 2:概ね通常の成果 1:事業の実施に問題	事業実施 総計推進	<input type="checkbox"/> 3 <input checked="" type="checkbox"/> 2 <input type="checkbox"/> 1	評価 3・1の理由	
		コスト削減 効率化 事務改善	<input type="checkbox"/> 3 <input checked="" type="checkbox"/> 2 <input type="checkbox"/> 1	評価 3・1の理由	
	今後の方向性	<input checked="" type="checkbox"/> 継続 <input type="checkbox"/> 継続（一部見直し） <input type="checkbox"/> 拡充 <input type="checkbox"/> 縮小 <input type="checkbox"/> 終了			
	方向性の理由	経費節減に努める			

(5)【備考】

備考	比較参考値 (他自治体での類似事業の例など)	
----	---------------------------	--

事務事業評価調査票

継続

(1)【基本事項】

プロフィール	年度	平成 26 年度	
	事業名	南加茂台小学校管理事業費	
	予算科目	予算コード 2073	会計 1
	所管	部 教育部	課 学校教育課
	係	学務係	
総合計画	基本方針	4 豊かな心を育む教育・文化の創造	施策目標 2 一人ひとりの子どもの可能性を伸ばす教育の充実と地域連携
	施策	20 子どもの教育環境の充実	主な取組 ① 教育施設の整備

(2)【計画】

事業概要	目的	対象者 <input type="checkbox"/> 全市民 <input checked="" type="checkbox"/> 児童・子育て世帯 <input type="checkbox"/> 高齢者 <input type="checkbox"/> 障害者 <input type="checkbox"/> 低所得者 <input type="checkbox"/> 観光客 <input checked="" type="checkbox"/> その他	
	要件	南加茂台小学校 児童、教諭	
	目的	学校管理運営に資する	対象者概数 228 人
	事業区分	法律の根拠 <input type="checkbox"/> 法定受託 <input checked="" type="checkbox"/> 義務1 <input type="checkbox"/> 義務2 <input type="checkbox"/> 努力義務 <input type="checkbox"/> 事業 <input type="checkbox"/> 一般 <input checked="" type="checkbox"/> 内部 法律外実施義務 <input type="checkbox"/> 有 <input checked="" type="checkbox"/> 無	
	事業形態	市の例規 <input checked="" type="checkbox"/> 条例 <input checked="" type="checkbox"/> 規則 <input type="checkbox"/> 告示（要綱）・訓令（規程）市独自上乗せ <input type="checkbox"/> 有 <input checked="" type="checkbox"/> 無 <input checked="" type="checkbox"/> 直接実施 <input type="checkbox"/> 補助 <input type="checkbox"/> 委託・指定管理 <input type="checkbox"/> 貸付 補助・委託先	

(3)【実施】

コスト	決算額(千円)	決算額(歳出)	国庫(歳入)	府(歳入)	市債(歳入)	その他(歳入)	一般財源	
		15,295					15,295	
	決算額の主な内訳	児童の教育及び南加茂台小学校の管理運営に要した経費 9学級 児童数214名(平成26年5月1日現在) 平成25年度より2学級減、児童数14名減となっている。 平成26年9月よりの教育用コンピュータ賃借料が増額となっている。						
	活動実績	単位	H24	H25	前年比	H26	前年比	H27(見込)
	開校日数	日	200	202	+1%	204	+1%	204
	児童数	人	236	228	-3%	214	-6%	222
実施結果	平成26年度から体育用具保守点検委託料、消防設備点検委託料を事務局費施設管理事業費での支出に変更した。 電気設備点検12回、その他学校運営に係る経費を支出した。							

(4)【評価】

総合評価	3:良好 2:概ね通常の成果 1:事業の実施に問題	事業実施 総計推進	<input type="checkbox"/> 3 <input checked="" type="checkbox"/> 2 <input type="checkbox"/> 1	評価 3・1の理由	
		コスト削減 効率化 事務改善	<input type="checkbox"/> 3 <input checked="" type="checkbox"/> 2 <input type="checkbox"/> 1	評価 3・1の理由	
	今後の方向性	<input checked="" type="checkbox"/> 継続 <input type="checkbox"/> 継続（一部見直し） <input type="checkbox"/> 拡充 <input type="checkbox"/> 縮小 <input type="checkbox"/> 終了			
	方向性の理由	経費節減に努める			

(5)【備考】

備考	比較参考値 (他自治体での類似事業の例など)	
----	---------------------------	--

事務事業評価調査票

継続

(1)【基本事項】

プロフィール	年度	平成 26 年度	
	事業名	上粕小学校管理事業費	
	予算科目	予算コード 2077	会計 1
	所管	部 教育部	課 学校教育課
	係	学務係	
総合計画	基本方針	4 豊かな心を育む教育・文化の創造	施策目標 2 一人ひとりの子どもの可能性を伸ばす教育の充実と地域連携
	施策	20 子どもの教育環境の充実	主な取組 ① 教育施設の整備

(2)【計画】

事業の概要	目的	対象者 <input type="checkbox"/> 全市民 <input checked="" type="checkbox"/> 児童・子育て世帯 <input type="checkbox"/> 高齢者 <input type="checkbox"/> 障害者 <input type="checkbox"/> 低所得者 <input type="checkbox"/> 観光客 <input checked="" type="checkbox"/> その他	
	要件	上粕小学校 児童、教諭	
	目的	学校管理運営に資する	対象者概数 207 人
	事業区分	法律の根拠 <input type="checkbox"/> 法定受託 <input checked="" type="checkbox"/> 義務1 <input type="checkbox"/> 義務2 <input type="checkbox"/> 努力義務 <input type="checkbox"/> 法律外実施義務 <input type="checkbox"/> 有 <input checked="" type="checkbox"/> 無	事業 <input type="checkbox"/> 一般 <input checked="" type="checkbox"/> 内部
	事業形態	市の例規 <input checked="" type="checkbox"/> 条例 <input checked="" type="checkbox"/> 規則 <input type="checkbox"/> 告示（要綱）・訓令（規程）市独自上乗せ <input type="checkbox"/> 有 <input checked="" type="checkbox"/> 無	
方法	<input checked="" type="checkbox"/> 直接実施 <input type="checkbox"/> 補助 <input type="checkbox"/> 委託・指定管理 <input type="checkbox"/> 貸付 補助・委託先		

(3)【実施】

コスト	決算額(千円)	決算額(歳出)	国庫(歳入)	府(歳入)	市債(歳入)	その他(歳入)	一般財源	
		9,293					9,293	
	決算額の主な内訳	児童の教育及び上粕小学校の管理運営に要した経費 9学級 児童数191名(平成26年5月1日現在) 平成25年度より1学級増、児童数14名増となっている。 平成25年中に下水道に接続したことにより、浄化槽保守点検委託料が不要となったこと、教育用コンピュータの賃借期間が満了となったことが、主な減額の要因である。						
	活動実績	単位	H24	H25	前年比	H26	前年比	H27(見込)
	開校日数	日	200	202	+1%	204	+1%	204
児童数	人	171	177	+4%	191	+8%	187	
実施結果	平成26年度から体育用具保守点検委託料、消防設備点検委託料を事務局費施設管理事業費での支出に変更した。 電気設備点検12回、その他学校運営に係る経費を支出した。							

(4)【評価】

総合評価	3:良好 2:概ね通常の成果 1:事業の実施に問題	事業実施 総計推進	<input type="checkbox"/> 3 <input checked="" type="checkbox"/> 2 <input type="checkbox"/> 1	評価 3・1の理由
		コスト削減 効率化 事務改善	<input type="checkbox"/> 3 <input checked="" type="checkbox"/> 2 <input type="checkbox"/> 1	評価 3・1の理由
	今後の方向性	<input checked="" type="checkbox"/> 継続 <input type="checkbox"/> 継続（一部見直し） <input type="checkbox"/> 拡充 <input type="checkbox"/> 縮小 <input type="checkbox"/> 終了		
方向性の理由	経費節減に努める			

(5)【備考】

備考	比較参考値 (他自治体での類似事業の例など)
----	---------------------------

事務事業評価調査票

継続

(1)【基本事項】

プロフィール	年度	平成 26 年度	
	事業名	棚倉小学校管理事業費	
	予算科目	予算コード 2081	会計 1
	所管	部 教育部	課 学校教育課
	係	学務係	
総合計画	基本方針	4 豊かな心を育む教育・文化の創造	施策目標 2 一人ひとりの子どもの可能性を伸ばす教育の充実と地域連携
	施策	20 子どもの教育環境の充実	主な取組 ① 教育施設の整備

(2)【計画】

事業概要	目的	対象者 <input type="checkbox"/> 全市民 <input checked="" type="checkbox"/> 児童・子育て世帯 <input type="checkbox"/> 高齢者 <input type="checkbox"/> 障害者 <input type="checkbox"/> 低所得者 <input type="checkbox"/> 観光客 <input checked="" type="checkbox"/> その他	
	要件	棚倉小学校 児童数、教諭	
	目的	学校管理運営に資する	対象者概数 357 人
	事業区分	法律の根拠 <input type="checkbox"/> 法定受託 <input checked="" type="checkbox"/> 義務1 <input type="checkbox"/> 義務2 <input type="checkbox"/> 努力義務 <input type="checkbox"/> 法律外実施義務 <input type="checkbox"/> 有 <input checked="" type="checkbox"/> 無	事業 <input type="checkbox"/> 一般 <input checked="" type="checkbox"/> 内部
	事業形態	市の例規 <input checked="" type="checkbox"/> 条例 <input checked="" type="checkbox"/> 規則 <input type="checkbox"/> 告示（要綱）・訓令（規程）市独自上乗せ <input type="checkbox"/> 有 <input checked="" type="checkbox"/> 無	
方法	<input checked="" type="checkbox"/> 直接実施 <input checked="" type="checkbox"/> 補助 <input type="checkbox"/> 委託・指定管理 <input type="checkbox"/> 貸付		
	補助・委託先		

(3)【実施】

コスト	決算額(千円)	決算額(歳出)	国庫(歳入)	府(歳入)	市債(歳入)	その他(歳入)	一般財源	
		11,930					11,930	
	決算額の主な内訳	児童の教育及び棚倉小学校の管理運営に要した経費 14学級 児童数337名(平成26年5月1日現在) 平成25年度より1学級増、児童数5名増となっている。 教育用コンピュータの賃借期間が満了となったことが、主な減額の要因である。						
	活動実績	単位	H24	H25	前年比	H26	前年比	H27(見込)
	開校日数	日	200	202	+1%	204	+1%	204
	児童数	人	328	332	+1%	337	+2%	334
実施結果	平成26年度から体育用具保守点検委託料、消防設備点検委託料を事務局費施設管理事業費での支出に変更した。 電気設備点検12回、その他学校運営に係る経費を支出した。							

(4)【評価】

総合評価	3:良好 2:概ね通常の成果 1:事業の実施に問題	事業実施 総計推進	<input type="checkbox"/> 3 <input checked="" type="checkbox"/> 2 <input type="checkbox"/> 1	評価 3・1の理由	
		コスト削減 効率化 事務改善	<input type="checkbox"/> 3 <input checked="" type="checkbox"/> 2 <input type="checkbox"/> 1	評価 3・1の理由	
	今後の方向性	<input checked="" type="checkbox"/> 継続 <input type="checkbox"/> 継続（一部見直し） <input type="checkbox"/> 拡充 <input type="checkbox"/> 縮小 <input type="checkbox"/> 終了			
	方向性の理由	経費節減に努める。			

(5)【備考】

備考	比較参考値 (他自治体での類似事業の例など)	
----	---------------------------	--

事務事業評価調査票

継続

(1)【基本事項】

プロフィール	年 度	平成 26 年 度		
	事 業 名	州見台小学校管理事業費		
	予 算 科 目	予算コード	2589	
		会 計	1	
	所 管	部	教育部	
総合計画	基本方針	4	豊かな心を育む教育・文化の創造	
	施策	20	子どもの教育環境の充実	
	目	1	学校管理費	
	課	学校教育課	係	学務係
	施策目標	2	一人ひとりの子どもの可能性を伸ばす教育の充実と地域連携	
	主な取組	①	教育施設の整備	

(2)【計画】

事業概要	目 的	対 象 者		<input type="checkbox"/> 全市民 <input checked="" type="checkbox"/> 児童・子育て世帯 <input type="checkbox"/> 高齢者 <input type="checkbox"/> 障害者 <input type="checkbox"/> 低所得者 <input type="checkbox"/> 観光客 <input checked="" type="checkbox"/> その他		
	要 件	州見台小学校 児童、教諭				
	目 的	学校管理運営に資する		対象者概数	845 人	
	事業区分	法律の根拠	<input type="checkbox"/> 法定受託 <input checked="" type="checkbox"/> 義務1 <input type="checkbox"/> 義務2 <input type="checkbox"/> 努力義務		事業	<input type="checkbox"/> 一般 <input checked="" type="checkbox"/> 内部
		法律外実施義務	<input type="checkbox"/> 有 <input checked="" type="checkbox"/> 無			
事業形態	市の例規	<input checked="" type="checkbox"/> 条例 <input checked="" type="checkbox"/> 規則 <input type="checkbox"/> 告示（要綱）・訓令（規程）		市独自上乗せ	<input type="checkbox"/> 有 <input checked="" type="checkbox"/> 無	
	補助・委託先	<input checked="" type="checkbox"/> 直接実施 <input type="checkbox"/> 補助 <input type="checkbox"/> 委託・指定管理 <input type="checkbox"/> 貸付				

(3)【実施】

コスト	決算額(千円)	決算額(歳出)	国庫(歳入)	府(歳入)	市債(歳入)	その他(歳入)	一般財源	
		17,881					17,881	
	決算額の主な内訳	児童の教育及び州見台小学校の管理運営に要した経費 27学級 児童数808名(平成26年5月1日現在) 平成25年度より児童数23名増						
	活動実績	単 位	H24	H25	前年比	H26	前年比	H27(見込)
	開校日数	日	200	202	+1%	203	-	204
	児童数	人	796	785	-1%	808	+3%	810
実施結果	平成26年度から体育用具保守点検委託料、消防設備点検委託料を事務局費施設管理事業費での支出に変更した。 電気設備点検12回、その他学校運営に係る経費を支出した。							

(4)【評価】

総合評価	3:良好 2:概ね通常の成果 1:事業の実施に問題	事業実施 総計推進	<input type="checkbox"/> 3 <input checked="" type="checkbox"/> 2 <input type="checkbox"/> 1	評価 3・1の理由	
		コスト削減 効率化 事務改善	<input type="checkbox"/> 3 <input checked="" type="checkbox"/> 2 <input type="checkbox"/> 1	評価 3・1の理由	
	今後の方向性	<input checked="" type="checkbox"/> 継続 <input type="checkbox"/> 継続（一部見直し） <input type="checkbox"/> 拡充 <input type="checkbox"/> 縮小 <input type="checkbox"/> 終了			
	方向性の理由	経費節減に努める。			

(5)【備考】

備考	比較参考値 (他自治体での類似事業の例など)	
----	---------------------------	--

事務事業評価調査票

新規

(1)【基本事項】

プロフィール	年 度	平 成 26 年 度	
	事 業 名	城山台小学校管理事業費	
	予 算 科 目	予算コード	3585
		会 計	1
	所 管	部	教育部
総合計画	課	学校教育課	
	係	学務係	
基本方針	4	豊かな心を育む教育・文化の創造	
	施策	20	子どもの教育環境の充実
施策目標	2	一人ひとりの子どもの可能性を伸ばす教育の充実と地域連携	
主な取組	①	教育施設の整備	

(2)【計画】

事業概要	目 的	対 象 者		<input type="checkbox"/> 全市民 <input checked="" type="checkbox"/> 児童・子育て世帯 <input type="checkbox"/> 高齢者 <input type="checkbox"/> 障害者 <input type="checkbox"/> 低所得者 <input type="checkbox"/> 観光客 <input checked="" type="checkbox"/> その他		
	要 件	城山台小学校 児童、教諭				
	目 的	学校管理運営に資する		対象者概数	80 人	
	事業区分	法律の根拠	<input type="checkbox"/> 法定受託 <input checked="" type="checkbox"/> 義務1 <input type="checkbox"/> 義務2 <input type="checkbox"/> 努力義務		事業	<input type="checkbox"/> 一般 <input checked="" type="checkbox"/> 内部
		市の例規	<input checked="" type="checkbox"/> 条例 <input checked="" type="checkbox"/> 規則 <input type="checkbox"/> 告示（要綱）・訓令（規程）		市独自上乗せ	<input type="checkbox"/> 有 <input checked="" type="checkbox"/> 無
事業形態	<input checked="" type="checkbox"/> 直接実施 <input type="checkbox"/> 補助 <input type="checkbox"/> 委託・指定管理 <input type="checkbox"/> 貸付					
補助・委託先						

(3)【実施】

コスト	決算額(千円)	決算額(歳出)	国庫(歳入)	府(歳入)	市債(歳入)	その他(歳入)	一般財源	
		12,611					12,611	
	決算額の主な内訳	児童の教育及び城山台小学校の管理運営に要した経費 7学級 児童数69名(平成26年5月1日現在) 平成26年4月1日城山台地区に新設開校						
	活動実績	単 位	H24	H25	前年比	H26	前年比	H27(見込)
	開校日数	日				204	皆増	204
児童数	人				69	皆増	188	
実施結果	平成26年度に城山台地区に新設小学校を開校した。 電気設備点検12回、その他学校運営に係る経費を支出した。							

(4)【評価】

総合評価	3:良好 2:概ね通常の成果 1:事業の実施に問題	事業実施総計推進	<input type="checkbox"/> 3 <input checked="" type="checkbox"/> 2 <input type="checkbox"/> 1	評価理由	3・1の理由
		コスト削減効率化事務改善	<input type="checkbox"/> 3 <input checked="" type="checkbox"/> 2 <input type="checkbox"/> 1	評価理由	3・1の理由
	今後の方向性	<input checked="" type="checkbox"/> 継続 <input type="checkbox"/> 継続（一部見直し） <input type="checkbox"/> 拡充 <input type="checkbox"/> 縮小 <input type="checkbox"/> 終了			
方向性の理由	経費削減に努める				

(5)【備考】

備考	比較参考値(他自治体での類似事業の例など)	平成26年4月開校
----	-----------------------	-----------

事務事業評価調査票

継続

(1)【基本事項】

プロフィール	年度	平成 26 年度	
	事業名	木津小学校教育振興事業費	
	予算科目	予算コード 2093	会計 1
		款 9 教育費	項 2 小学校費
		目 2 教育振興費	
所管	部 教育部	課 学校教育課	係 学務係
総合計画	基本方針	4 豊かな心を育む教育・文化の創造	施策目標 2 一人ひとりの子どもの可能性を伸ばす教育の充実と地域連携
	施策	21 子どもの可能性を伸ばす教育の推進	主な取組 ③ア) 地域の特徴を活かした教育内容の充実 ア) 郷土教育の充実

(2)【計画】

事業の概要	目的	対象者 <input type="checkbox"/> 全市民 <input checked="" type="checkbox"/> 児童・子育て世帯 <input type="checkbox"/> 高齢者 <input type="checkbox"/> 障害者 <input type="checkbox"/> 低所得者 <input type="checkbox"/> 観光客 <input type="checkbox"/> その他	
	要件	木津小学校 児童	
	目的	地域や学校の実態を十分考慮した教育目標を設定し、家庭や地域社会から信頼される学校づくり	
	事業区分	法律の根拠	<input type="checkbox"/> 法定受託 <input checked="" type="checkbox"/> 義務1 <input type="checkbox"/> 義務2 <input type="checkbox"/> 努力義務
		法律外実施義務	<input type="checkbox"/> 有 <input checked="" type="checkbox"/> 無
事業形態	市の例規	<input type="checkbox"/> 条例 <input type="checkbox"/> 規則 <input type="checkbox"/> 告示（要綱）・訓令（規程）	
事業形態	<input checked="" type="checkbox"/> 直接実施 <input type="checkbox"/> 補助 <input type="checkbox"/> 委託・指定管理 <input type="checkbox"/> 貸付		
補助・委託先			

(3)【実施】

コスト	決算額(千円)	決算額(歳出)	国庫(歳入)	府(歳入)	市債(歳入)	その他(歳入)	一般財源	
		2,006					2,006	
	決算額の主な内訳	児童の教育振興に要した経費 児童用副読本(道徳・体育)購入、教材用備品(図工教材備品・体育教材備品等)購入、図書購入等						
	活動実績	単 位	H24	H25	前年比	H26	前年比	H27(見込)
	児童数	人	479	532	+11%	494	-7%	522
実施結果	平成26年度から各学校教育振興事業費から支出していた芸術鑑賞事業に係る経費を教育振興事業費での支出に変更した。 消耗品費、教材用備品、図書購入、卒業記念品、祝い品等に使用した。							

(4)【評価】

総合評価	3:良好 2:概ね通常の成果 1:事業の実施に問題	事業実施 総計推進	<input type="checkbox"/> 3 <input checked="" type="checkbox"/> 2 <input type="checkbox"/> 1	評価 3・1の理由	
		コスト削減 効率化 事務改善	<input type="checkbox"/> 3 <input checked="" type="checkbox"/> 2 <input type="checkbox"/> 1	評価 3・1の理由	
	今後の方向性	<input checked="" type="checkbox"/> 継続 <input type="checkbox"/> 継続(一部見直し) <input type="checkbox"/> 拡充 <input type="checkbox"/> 縮小 <input type="checkbox"/> 終了			
	方向性の理由	地域・児童の実態を踏まえた創意ある教育課程の編成・実施			

(5)【備考】

備考	比較参考値 (他自治体での類似事業の例など)	
----	---------------------------	--

事務事業評価調査票

継続

(1)【基本事項】

プロフィール	年度	平成 26 年度	
	事業名	相楽小学校教育振興事業費	
	予算科目	予算コード 2097	会計 1
	款 9	教育費	項 2 小学校費
	目 2	教育振興費	
所 管	部 教育部	課 学校教育課	係 学務係
総合計画	基本方針	4 豊かな心を育む教育・文化の創造	施策目標 2 一人ひとりの子どもの可能性を伸ばす教育の充実と地域連携
	施策	21 子どもの可能性を伸ばす教育の推進	主な取組 ③ア) 地域の特徴を活かした教育内容の充実 ア) 郷土教育の充実

(2)【計画】

事業の概要	目 的	対 象 者 <input type="checkbox"/> 全市民 <input checked="" type="checkbox"/> 児童・子育て世帯 <input type="checkbox"/> 高齢者 <input type="checkbox"/> 障害者 <input type="checkbox"/> 低所得者 <input type="checkbox"/> 観光客 <input type="checkbox"/> その他		
	要 件	相楽小学校 児童		
	目 的	地域や学校の実態を十分考慮した教育目標を設定し、家庭や地域社会から信頼される学校づくり	対象者概数 398 人	
	事業区分	法律の根拠	<input type="checkbox"/> 法定受託 <input checked="" type="checkbox"/> 義務1 <input type="checkbox"/> 義務2 <input type="checkbox"/> 努力義務	事業 <input type="checkbox"/> 一般 <input checked="" type="checkbox"/> 内部
		法律外実施義務	<input type="checkbox"/> 有 <input checked="" type="checkbox"/> 無	
事業形態	市の例規 <input type="checkbox"/> 条例 <input type="checkbox"/> 規則 <input type="checkbox"/> 告示（要綱）・訓令（規程）	市独自上乗せ <input type="checkbox"/> 有 <input checked="" type="checkbox"/> 無		
補助・委託先	<input checked="" type="checkbox"/> 直接実施 <input type="checkbox"/> 補助 <input type="checkbox"/> 委託・指定管理 <input type="checkbox"/> 貸付			

(3)【実施】

コスト	決算額(千円)	決算額(歳出)	国庫(歳入)	府(歳入)	市債(歳入)	その他(歳入)	一般財源	
		1,749					1,749	
	決算額の主な内訳	児童の教育振興に要した経費 児童用副読本(道徳・体育)購入、教材用備品(理科教材備品・体育教材備品等)購入、図書購入等						
	活動実績	単 位	H24	H25	前年比	H26	前年比	H27(見込)
	児童数	人	367	395	+8%	398	+1%	390
実施結果	平成26年度から各学校教育振興事業費から支出していた芸術鑑賞事業に係る経費を教育振興事業費での支出に変更した。 消耗品費、教材用備品、図書購入、卒業記念品、祝い品等に使用した。							

(4)【評価】

総合評価	3:良好 2:概ね通常の成果 1:事業の実施に問題	事業実施 総計推進	<input type="checkbox"/> 3 <input checked="" type="checkbox"/> 2 <input type="checkbox"/> 1	評価 3・1の理由	
		コスト削減 効率化 事務改善	<input type="checkbox"/> 3 <input checked="" type="checkbox"/> 2 <input type="checkbox"/> 1	評価 3・1の理由	
	今後の方向性	<input checked="" type="checkbox"/> 継続 <input type="checkbox"/> 継続(一部見直し) <input type="checkbox"/> 拡充 <input type="checkbox"/> 縮小 <input type="checkbox"/> 終了			
	方向性の理由	地域・児童の実態を踏まえた創意ある教育課程の編成・実施			

(5)【備考】

備考	比較参考値 (他自治体での類似事業の例など)	
----	---------------------------	--

事務事業評価調査票

継続

(1)【基本事項】

プロフィール	年度	平成 26 年度	
	事業名	高の原小学校教育振興事業費	
	予算科目	予算コード 2101 会計 1	
		款 9 教育費 項 2 小学校費 目 2 教育振興費	
	所管	部 教育部 課 学校教育課 係 学務係	
総合計画	基本方針	4 豊かな心を育む教育・文化の創造	施策目標 2 一人ひとりの子どもの可能性を伸ばす教育の充実と地域連携
	施策	21 子どもの可能性を伸ばす教育の推進	主な取組 ③ア) 地域の特徴を活かした教育内容の充実 ア) 郷土教育の充実

(2)【計画】

事業の概要	目的	対象者 <input type="checkbox"/> 全市民 <input checked="" type="checkbox"/> 児童・子育て世帯 <input type="checkbox"/> 高齢者 <input type="checkbox"/> 障害者 <input type="checkbox"/> 低所得者 <input type="checkbox"/> 観光客 <input type="checkbox"/> その他	
	要件	高の原小学校 児童	
	目的	地域や学校の実態を十分考慮した教育目標を設定し、家庭や地域社会から信頼される学校づくり	対象者概数 379 人
	事業区分	法律の根拠 <input type="checkbox"/> 法定受託 <input checked="" type="checkbox"/> 義務1 <input type="checkbox"/> 義務2 <input type="checkbox"/> 努力義務 事業 <input type="checkbox"/> 一般 <input checked="" type="checkbox"/> 内部 法律外実施義務 <input type="checkbox"/> 有 <input checked="" type="checkbox"/> 無	
	事業形態	市の例規 <input type="checkbox"/> 条例 <input type="checkbox"/> 規則 <input type="checkbox"/> 告示（要綱）・訓令（規程）市独自上乗せ <input type="checkbox"/> 有 <input checked="" type="checkbox"/> 無 <input checked="" type="checkbox"/> 直接実施 <input type="checkbox"/> 補助 <input type="checkbox"/> 委託・指定管理 <input type="checkbox"/> 貸付 補助・委託先	

(3)【実施】

コスト	決算額(千円)	決算額(歳出)	国庫(歳入)	府(歳入)	市債(歳入)	その他(歳入)	一般財源	
		1,594					1,594	
	決算額の主な内訳	児童の教育振興に要した経費 児童用副読本(道徳・体育)購入、教材用備品(理科教材備品・体育教材備品等)購入、図書購入等						
	活動実績	単位	H24	H25	前年比	H26	前年比	H27(見込)
	児童数	人	407	383	-6%	379	-1%	365
実施結果	平成26年度から各学校教育振興事業費から支出していた芸術鑑賞事業に係る経費を教育振興事業費での支出に変更した。 消耗品費、教材用備品、図書購入、卒業記念品、祝い品等に使用した。							

(4)【評価】

総合評価	3:良好 2:概ね通常の成果 1:事業の実施に問題	事業実施 総計推進	<input type="checkbox"/> 3 <input checked="" type="checkbox"/> 2 <input type="checkbox"/> 1	評価 3・1の理由	
		コスト削減 効率化 事務改善	<input type="checkbox"/> 3 <input checked="" type="checkbox"/> 2 <input type="checkbox"/> 1	評価 3・1の理由	
	今後の方向性	<input checked="" type="checkbox"/> 継続 <input type="checkbox"/> 継続(一部見直し) <input type="checkbox"/> 拡充 <input type="checkbox"/> 縮小 <input type="checkbox"/> 終了			
	方向性の理由	地域・児童の実態を踏まえた創意ある教育課程の編成・実施			

(5)【備考】

備考	比較参考値 (他自治体での類似事業の例など)	
----	---------------------------	--

事務事業評価調査票

継続

(1)【基本事項】

プロフィール	年 度	平成 26 年 度							
	事 業 名	木津川台小学校教育振興事業費							
	予 算 科 目	予算コード	2105	会 計	1				
		款	9	教育費	項	2	小学校費	目	2
	所 管	部	教育部	課	学校教育課	係	学務係		
総合計画	基本方針	4	豊かな心を育む教育・文化の創造		施策目標	2	一人ひとりの子どもの可能性を伸ばす教育の充実と地域連携		
	施 策	21	子どもの可能性を伸ばす教育の推進		主な取組	③ア)	地域の特徴を活かした教育内容の充実 ア)郷土教育の充実		

(2)【計画】

事業概要	目 的	対 象 者		<input type="checkbox"/> 全市民 <input checked="" type="checkbox"/> 児童・子育て世帯 <input type="checkbox"/> 高齢者 <input type="checkbox"/> 障害者 <input type="checkbox"/> 低所得者 <input type="checkbox"/> 観光客 <input type="checkbox"/> その他						
	要 件	木津川台小学校 児童								
	目 的	地域や学校の実態を十分考慮した教育目標を設定し、家庭や地域社会から信頼される学校づくり						対象者概数	649 人	
	事業区分	法律の根拠	<input type="checkbox"/> 法定受託 <input checked="" type="checkbox"/> 義務1 <input type="checkbox"/> 義務2 <input type="checkbox"/> 努力義務						事業	<input type="checkbox"/> 一般 <input checked="" type="checkbox"/> 内部
		法律外実施義務	<input type="checkbox"/> 有 <input checked="" type="checkbox"/> 無							
市例規	<input type="checkbox"/> 条例 <input type="checkbox"/> 規則 <input type="checkbox"/> 告示（要綱）・訓令（規程）						市独自上乗せ	<input type="checkbox"/> 有 <input checked="" type="checkbox"/> 無		
事業形態	<input checked="" type="checkbox"/> 直接実施 <input type="checkbox"/> 補助 <input type="checkbox"/> 委託・指定管理 <input type="checkbox"/> 貸付									
	補助・委託先									

(3)【実施】

コスト	決算額(千円)	決算額(歳出)	国庫(歳入)	府(歳入)	市債(歳入)	その他(歳入)	一般財源		
		2,529					2,529		
	決算額の主な内訳	児童の教育振興に要した経費 児童用副読本(道徳・体育)購入、教材用備品(作文指導用教材・家庭科教材等)購入、図書購入等							
	活動実績	単 位	H24	H25	前年比	H26	前年比	H27(見込)	前年比
	児童数	人	674	684	+1%	649	-5%	620	-4%
実施結果	平成26年度から各学校教育振興事業費から支出していた芸術鑑賞事業に係る経費を教育振興事業費での支出に変更した。 消耗品費、教材用備品、図書購入、卒業記念品、祝い品等に使用した。								

(4)【評価】

総合評価	3:良好 2:概ね通常の成果 1:事業の実施に問題	事業実施 総計推進	<input type="checkbox"/> 3 <input checked="" type="checkbox"/> 2 <input type="checkbox"/> 1	評価 3・1の理由	
		コスト削減 効率化 事務改善	<input type="checkbox"/> 3 <input checked="" type="checkbox"/> 2 <input type="checkbox"/> 1	評価 3・1の理由	
	今後の方向性	<input checked="" type="checkbox"/> 継続 <input type="checkbox"/> 継続(一部見直し) <input type="checkbox"/> 拡充 <input type="checkbox"/> 縮小 <input type="checkbox"/> 終了			
	方向性の理由	地域・児童の実態を踏まえた創意ある教育課程の編成・実施			

(5)【備考】

備考	比較参考値 (他自治体での類似事業の例など)	
----	---------------------------	--

事務事業評価調査票

継続

(1)【基本事項】

プロフィール	年度	平成 26 年度	
	事業名	相楽台小学校教育振興事業費	
	予算科目	予算コード 2109 会計 1	
	款 9 教育費	項 2 小学校費	目 2 教育振興費
	所 管	部 教育部	課 学校教育課 係 学務係
総合計画	基本方針	4 豊かな心を育む教育・文化の創造	施策目標 2 一人ひとりの子どもの可能性を伸ばす教育の充実と地域連携
	施策	21 子どもの可能性を伸ばす教育の推進	主な取組 ③ア) 地域の特徴を活かした教育内容の充実 ア) 郷土教育の充実

(2)【計画】

事業概要	目 的	対 象 者 <input type="checkbox"/> 全市民 <input checked="" type="checkbox"/> 児童・子育て世帯 <input type="checkbox"/> 高齢者 <input type="checkbox"/> 障害者 <input type="checkbox"/> 低所得者 <input type="checkbox"/> 観光客 <input type="checkbox"/> その他	
	要 件	相楽台小学校 児童	
	目 的	地域や学校の実態を十分考慮した教育目標を設定し、家庭や地	
	対象者概数	242 人	
	事業区分	法律の根拠 <input type="checkbox"/> 法定受託 <input checked="" type="checkbox"/> 義務 1 <input type="checkbox"/> 義務 2 <input type="checkbox"/> 努力義務 <input type="checkbox"/> 市独自上乗せ <input type="checkbox"/> 有 <input checked="" type="checkbox"/> 無	事業 <input type="checkbox"/> 一般 <input checked="" type="checkbox"/> 内部
事業形態	<input checked="" type="checkbox"/> 直接実施 <input type="checkbox"/> 補助 <input type="checkbox"/> 委託・指定管理 <input type="checkbox"/> 貸付		
補助・委託先			

(3)【実施】

コスト	決算額(千円)	決算額(歳出)	国庫(歳入)	府(歳入)	市債(歳入)	その他(歳入)	一般財源	
		1,170					1,170	
	決算額の主な内訳	児童の教育振興に要した経費 児童用副読本(道徳・体育)購入、教材用備品(音楽教材備品・体育教材備品等)購入、図書購入等						
	活動実績	単 位	H24	H25	前年比	H26	前年比	H27(見込)
	児童数	人	236	242	+3%	242	-	246
実施結果	平成26年度から各学校教育振興事業費から支出していた芸術鑑賞事業に係る経費を教育振興事業費での支出に変更した。 消耗品費、教材用備品、図書購入、卒業記念品、祝い品等に使用した。							

(4)【評価】

総合評価	3:良好 2:概ね通常の成果 1:事業の実施に問題	事業実施 総計推進	<input type="checkbox"/> 3 <input checked="" type="checkbox"/> 2 <input type="checkbox"/> 1	評価 3・1の理由	
		コスト削減 効率化 事務改善	<input type="checkbox"/> 3 <input checked="" type="checkbox"/> 2 <input type="checkbox"/> 1	評価 3・1の理由	
	今後の方向性	<input checked="" type="checkbox"/> 継続 <input type="checkbox"/> 継続(一部見直し) <input type="checkbox"/> 拡充 <input type="checkbox"/> 縮小 <input type="checkbox"/> 終了			
	方向性の理由	地域・児童の実態を踏まえた創意ある教育課程の編成・実施			

(5)【備考】

備考	比較参考値 (他自治体での類似事業の例など)	
----	---------------------------	--

事務事業評価調査票

継続

(1)【基本事項】

プロフィール	年度	平成 26 年度		
	事業名	梅美台小学校教育振興事業費		
	予算科目	予算コード 2113	会計 1	
	所管	部 教育部	課 学校教育課	
	係	学務係		
総合計画	基本方針	4 豊かな心を育む教育・文化の創造	施策目標	2 一人ひとりの子どもの可能性を伸ばす教育の充実と地域連携
	施策	21 子どもの可能性を伸ばす教育の推進	主な取組	③ア) 地域の特徴を活かした教育内容の充実 ア) 郷土教育の充実

(2)【計画】

事業概要	目的	対象者 <input type="checkbox"/> 全市民 <input checked="" type="checkbox"/> 児童・子育て世帯 <input type="checkbox"/> 高齢者 <input type="checkbox"/> 障害者 <input type="checkbox"/> 低所得者 <input type="checkbox"/> 観光客 <input type="checkbox"/> その他	
	要件	梅美台小学校 児童	
	目的	地域や学校の実態を十分考慮した教育目標を設定し、家庭や地域社会から信頼される学校づくり	
	事業区分	法律の根拠 <input type="checkbox"/> 法定受託 <input checked="" type="checkbox"/> 義務1 <input type="checkbox"/> 義務2 <input type="checkbox"/> 努力義務 <input type="checkbox"/> 事業 <input type="checkbox"/> 一般 <input checked="" type="checkbox"/> 内部	
	事業形態	市の例規 <input type="checkbox"/> 条例 <input type="checkbox"/> 規則 <input type="checkbox"/> 告示（要綱）・訓令（規程）市独自上乗せ <input type="checkbox"/> 有 <input checked="" type="checkbox"/> 無	
方法	<input checked="" type="checkbox"/> 直接実施 <input type="checkbox"/> 補助 <input type="checkbox"/> 委託・指定管理 <input type="checkbox"/> 貸付 補助・委託先		

(3)【実施】

コスト	決算額(千円)	決算額(歳出)	国庫(歳入)	府(歳入)	市債(歳入)	その他(歳入)	一般財源	
		3,534		234			3,300	
	決算額の主な内訳	児童の教育振興に要した経費 児童用副読本(道徳・体育)購入、教材用備品(算数教材備品・体育教材備品等)購入、図書購入等 児童増・学級増に対応するための備品購入等が、主な増額の要因						
	活動実績	単位	H24	H25	前年比	H26	前年比	H27(見込)
	児童数	人	743	837	+13%	924	+10%	1,007
実施結果		平成26年度から各学校教育振興事業費から支出していた芸術鑑賞事業に係る経費を教育振興事業費での支出に変更した。 消耗品費、教材用備品、図書購入、卒業記念品、祝い品等に使用した。						

(4)【評価】

総合評価	3:良好 2:概ね通常の成果 1:事業の実施に問題	事業実施 総計推進	<input type="checkbox"/> 3 <input checked="" type="checkbox"/> 2 <input type="checkbox"/> 1	評価 3・1の理由	
		コスト削減 効率化 事務改善	<input type="checkbox"/> 3 <input checked="" type="checkbox"/> 2 <input type="checkbox"/> 1	評価 3・1の理由	
	今後の方向性	<input checked="" type="checkbox"/> 継続 <input type="checkbox"/> 継続(一部見直し) <input type="checkbox"/> 拡充 <input type="checkbox"/> 縮小 <input type="checkbox"/> 終了			
方向性の理由		地域・児童の実態を踏まえた創意ある教育課程の編成・実施			

(5)【備考】

備考	比較参考値 (他自治体での類似事業の例など)	
----	---------------------------	--

事務事業評価調査票

継続

(1)【基本事項】

プロフィール	年度	平成 26 年度		
	事業名	加茂小学校教育振興事業費		
	予算科目	予算コード 2117	会計 1	
	所管	部 教育部	課 学校教育課	
	係	学務係		
総合計画	基本方針	4 豊かな心を育む教育・文化の創造	施策目標	2 一人ひとりの子どもの可能性を伸ばす教育の充実と地域連携
	施策	21 子どもの可能性を伸ばす教育の推進	主な取組	③ア) 地域の特徴を活かした教育内容の充実 ア) 郷土教育の充実

(2)【計画】

事業概要	目的	対象者 <input type="checkbox"/> 全市民 <input checked="" type="checkbox"/> 児童・子育て世帯 <input type="checkbox"/> 高齢者 <input type="checkbox"/> 障害者 <input type="checkbox"/> 低所得者 <input type="checkbox"/> 観光客 <input type="checkbox"/> その他	
	要件	加茂小学校 児童	
	目的	地域や学校の実態を十分考慮した教育目標を設定し、家庭や地域社会から信頼される学校づくり	対象者概数 396 人
	事業区分	法律の根拠 <input type="checkbox"/> 法定受託 <input checked="" type="checkbox"/> 義務1 <input type="checkbox"/> 義務2 <input type="checkbox"/> 努力義務 <input type="checkbox"/> 事業 <input type="checkbox"/> 一般 <input checked="" type="checkbox"/> 内部	
	事業形態	市の例規 <input type="checkbox"/> 条例 <input type="checkbox"/> 規則 <input type="checkbox"/> 告示（要綱）・訓令（規程）市独自上乗せ <input type="checkbox"/> 有 <input checked="" type="checkbox"/> 無	
方法	<input checked="" type="checkbox"/> 直接実施 <input type="checkbox"/> 補助 <input type="checkbox"/> 委託・指定管理 <input type="checkbox"/> 貸付 補助・委託先		

(3)【実施】

コスト	決算額(千円)	決算額(歳出)	国庫(歳入)	府(歳入)	市債(歳入)	その他(歳入)	一般財源	
		1,679					1,679	
	決算額の主な内訳	児童の教育振興に要した経費 児童用副読本(道徳・体育)購入、教材用備品(社会科教材備品・音楽教材備品等)購入、図書購入等						
	活動実績	単 位	H24	H25	前年比	H26	前年比	H27(見込)
	児童数	人	402	399	-1%	396	-1%	375
実施結果	平成26年度から各学校教育振興事業費から支出していた芸術鑑賞事業に係る経費を教育振興事業費での支出に変更した。 消耗品費、教材用備品、図書購入、卒業記念品、祝い品等に使用した。							

(4)【評価】

総合評価	3:良好 2:概ね通常の成果 1:事業の実施に問題	事業実施 総計推進	<input type="checkbox"/> 3 <input checked="" type="checkbox"/> 2 <input type="checkbox"/> 1	評価 3・1の理由	
		コスト削減 効率化 事務改善	<input type="checkbox"/> 3 <input checked="" type="checkbox"/> 2 <input type="checkbox"/> 1	評価 3・1の理由	
	今後の方向性	<input checked="" type="checkbox"/> 継続 <input type="checkbox"/> 継続(一部見直し) <input type="checkbox"/> 拡充 <input type="checkbox"/> 縮小 <input type="checkbox"/> 終了			
	方向性の理由	地域・児童の実態を踏まえた創意ある教育課程の編成・実施			

(5)【備考】

備考	比較参考値 (他自治体での類似事業の例など)	
----	---------------------------	--

事務事業評価調査票

継続

(1)【基本事項】

プロフィール	年度	平成 26 年度	
	事業名	恭仁小学校教育振興事業費	
	予算科目	予算コード	2121
		会計	1
	所管	部	教育部
総合計画	基本方針	4	豊かな心を育む教育・文化の創造
	施策	21	子どもの可能性を伸ばす教育の推進
	課	学校教育課	
	係	学務係	
	施策目標	2	一人ひとりの子どもの可能性を伸ばす教育の充実と地域連携
	主な取組	③ア)	地域の特徴を活かした教育内容の充実 ア) 郷土教育の充実

(2)【計画】

事業概要	目的	対象者		<input type="checkbox"/> 全市民 <input checked="" type="checkbox"/> 児童・子育て世帯 <input type="checkbox"/> 高齢者 <input type="checkbox"/> 障害者 <input type="checkbox"/> 低所得者 <input type="checkbox"/> 観光客 <input type="checkbox"/> その他						
	要件	恭仁小学校 児童								
	目的	地域や学校の実態を十分考慮した教育目標を設定し、家庭や地域社会から信頼される学校づくり						対象者概数	47 人	
	事業区分	法律の根拠	<input type="checkbox"/> 法定受託 <input checked="" type="checkbox"/> 義務1 <input type="checkbox"/> 義務2 <input type="checkbox"/> 努力義務						事業	<input type="checkbox"/> 一般 <input checked="" type="checkbox"/> 内部
		法律外実施義務	<input type="checkbox"/> 有 <input checked="" type="checkbox"/> 無							
事業形態	市の例規	<input type="checkbox"/> 条例 <input type="checkbox"/> 規則 <input type="checkbox"/> 告示（要綱）・訓令（規程）						市独自上乗せ	<input type="checkbox"/> 有 <input checked="" type="checkbox"/> 無	
		<input checked="" type="checkbox"/> 直接実施 <input type="checkbox"/> 補助 <input type="checkbox"/> 委託・指定管理 <input type="checkbox"/> 貸付								
	補助・委託先									

(3)【実施】

コスト	決算額(千円)	決算額(歳出)	国庫(歳入)	府(歳入)	市債(歳入)	その他(歳入)	一般財源		
		436					436		
	決算額の主な内訳	児童の教育振興に要した経費 児童用副読本(道徳・体育)購入、教材用備品(社会科教材備品等)購入、図書購入等							
	活動実績	単位	H24	H25	前年比	H26	前年比	H27(見込)	前年比
	児童数	人	46	48	+4%	47	-2%	48	+2%
実施結果	平成26年度から各学校教育振興事業費から支出していた芸術鑑賞事業に係る経費を教育振興事業費での支出に変更した。 消耗品費、教材用備品、図書購入、卒業記念品、祝い品等に使用した。								

(4)【評価】

総合評価	3:良好 2:概ね通常の成果 1:事業の実施に問題	事業実施 総計推進	<input type="checkbox"/> 3 <input checked="" type="checkbox"/> 2 <input type="checkbox"/> 1	評価 3・1の理由	
		コスト削減 効率化 事務改善	<input type="checkbox"/> 3 <input checked="" type="checkbox"/> 2 <input type="checkbox"/> 1	評価 3・1の理由	
	今後の方向性	<input checked="" type="checkbox"/> 継続 <input type="checkbox"/> 継続(一部見直し) <input type="checkbox"/> 拡充 <input type="checkbox"/> 縮小 <input type="checkbox"/> 終了			
	方向性の理由	地域・児童の実態を踏まえた創意ある教育課程の編成・実施			

(5)【備考】

備考	比較参考値 (他自治体での類似事業の例など)	
----	---------------------------	--

事務事業評価調査票

継続

(1)【基本事項】

プロフィール	年度	平成 26 年度	
	事業名	南加茂台小学校教育振興事業費	
	予算科目	予算コード 2129	会計 1
	款 9	教育費	項 2 小学校費
	目 2	教育振興費	
所 管	部 教育部	課 学校教育課	係 学務係
総合計画	基本方針	4 豊かな心を育む教育・文化の創造	施策目標 2 一人ひとりの子どもの可能性を伸ばす教育の充実と地域連携
	施策	21 子どもの可能性を伸ばす教育の推進	主な取組 ③ア) 地域の特徴を活かした教育内容の充実 ア) 郷土教育の充実

(2)【計画】

事業の概要	目 的	対 象 者 <input type="checkbox"/> 全市民 <input checked="" type="checkbox"/> 児童・子育て世帯 <input type="checkbox"/> 高齢者 <input type="checkbox"/> 障害者 <input type="checkbox"/> 低所得者 <input type="checkbox"/> 観光客 <input type="checkbox"/> その他		
	要 件	南加茂台小学校 児童		
	目 的	地域や学校の実態を十分考慮した教育目標を設定し、家庭や地域社会から信頼される学校づくり	対象者概数 214 人	
	事業区分	法律の根拠	<input type="checkbox"/> 法定受託 <input checked="" type="checkbox"/> 義務1 <input type="checkbox"/> 義務2 <input type="checkbox"/> 努力義務	事業 <input type="checkbox"/> 一般 <input checked="" type="checkbox"/> 内部
		法律外実施義務	<input type="checkbox"/> 有 <input checked="" type="checkbox"/> 無	
事業形態	市の例規 <input type="checkbox"/> 条例 <input type="checkbox"/> 規則 <input type="checkbox"/> 告示（要綱）・訓令（規程）	市独自上乗せ <input type="checkbox"/> 有 <input checked="" type="checkbox"/> 無		
補助・委託先	<input checked="" type="checkbox"/> 直接実施 <input type="checkbox"/> 補助 <input type="checkbox"/> 委託・指定管理 <input type="checkbox"/> 貸付			

(3)【実施】

コスト	決算額(千円)	決算額(歳出)	国庫(歳入)	府(歳入)	市債(歳入)	その他(歳入)	一般財源	
		991					991	
	決算額の主な内訳	児童の教育振興に要した経費 児童用副読本(道徳・体育)購入、教材用備品(体育教材備品等)購入、図書購入等						
	活動実績	単 位	H24	H25	前年比	H26	前年比	H27(見込)
	児童数	人	236	228	-3%	214	-6%	222
実施結果	平成26年度から各学校教育振興事業費から支出していた芸術鑑賞事業に係る経費を教育振興事業費での支出に変更した。 消耗品費、教材用備品、図書購入、卒業記念品、祝い品等に使用した。							

(4)【評価】

総合評価	3:良好 2:概ね通常の成果 1:事業の実施に問題	事業実施 総計推進	<input type="checkbox"/> 3 <input checked="" type="checkbox"/> 2 <input type="checkbox"/> 1	評価 3・1の理由	
		コスト削減 効率化 事務改善	<input type="checkbox"/> 3 <input checked="" type="checkbox"/> 2 <input type="checkbox"/> 1	評価 3・1の理由	
	今後の方向性	<input checked="" type="checkbox"/> 継続 <input type="checkbox"/> 継続(一部見直し) <input type="checkbox"/> 拡充 <input type="checkbox"/> 縮小 <input type="checkbox"/> 終了			
	方向性の理由	地域・児童の実態を踏まえた創意ある教育課程の編成・実施			

(5)【備考】

備考	比較参考値 (他自治体での類似事業の例など)	
----	---------------------------	--

事務事業評価調査票

継続

(1)【基本事項】

プロフィール	年度	平成 26 年度	
	事業名	上粕小学校教育振興事業費	
	予算科目	予算コード	2133
		会計	1
	所管	部	教育部
総合計画	基本方針	4	豊かな心を育む教育・文化の創造
	施策	21	子どもの可能性を伸ばす教育の推進
	課	学校教育課	
	係	学務係	
	施策目標	2	一人ひとりの子どもの可能性を伸ばす教育の充実と地域連携
	主な取組	③ア)	地域の特徴を活かした教育内容の充実 ア)郷土教育の充実

(2)【計画】

事業概要	目的	対象者 <input type="checkbox"/> 全市民 <input checked="" type="checkbox"/> 児童・子育て世帯 <input type="checkbox"/> 高齢者 <input type="checkbox"/> 障害者 <input type="checkbox"/> 低所得者 <input type="checkbox"/> 観光客 <input type="checkbox"/> その他	
	要件	上粕小学校 児童	
	目的	地域や学校の実態を十分考慮した教育目標を設定し、家庭や地域社会から信頼される学校づくり	
	事業区分	法律の根拠	<input type="checkbox"/> 法定受託 <input checked="" type="checkbox"/> 義務1 <input type="checkbox"/> 義務2 <input type="checkbox"/> 努力義務
		法律外実施義務	<input type="checkbox"/> 有 <input checked="" type="checkbox"/> 無
事業形態	市の例規	<input type="checkbox"/> 条例 <input type="checkbox"/> 規則 <input type="checkbox"/> 告示（要綱）・訓令（規程）	
		市独自上乗せ <input type="checkbox"/> 有 <input checked="" type="checkbox"/> 無	
		<input checked="" type="checkbox"/> 直接実施 <input type="checkbox"/> 補助 <input type="checkbox"/> 委託・指定管理 <input type="checkbox"/> 貸付	
		補助・委託先	

(3)【実施】

コスト	決算額(千円)	決算額(歳出)	国庫(歳入)	府(歳入)	市債(歳入)	その他(歳入)	一般財源	
		1,078					1,078	
	決算額の主な内訳	児童の教育振興に要した経費 児童用副読本(道徳・体育)購入、教材用備品(算数教材備品・家庭科教材備品等)購入、図書購入等						
	活動実績	単 位	H24	H25	前年比	H26	前年比	H27(見込)
	児童数	人	171	177	+4%	191	+8%	187
実施結果	平成26年度から各学校教育振興事業費から支出していた芸術鑑賞事業に係る経費を教育振興事業費での支出に変更した。 消耗品費、教材用備品、図書購入、卒業記念品、祝い品等に使用した。							

(4)【評価】

総合評価	3:良好 2:概ね通常の成果 1:事業の実施に問題	事業実施 総計推進	<input type="checkbox"/> 3 <input checked="" type="checkbox"/> 2 <input type="checkbox"/> 1	評価 3・1の理由	
		コスト削減 効率化 事務改善	<input type="checkbox"/> 3 <input checked="" type="checkbox"/> 2 <input type="checkbox"/> 1	評価 3・1の理由	
	今後の方向性	<input checked="" type="checkbox"/> 継続 <input type="checkbox"/> 継続(一部見直し) <input type="checkbox"/> 拡充 <input type="checkbox"/> 縮小 <input type="checkbox"/> 終了			
	方向性の理由	地域・児童の実態を踏まえた創意ある教育課程の編成・実施			

(5)【備考】

備考	比較参考値 (他自治体での類似事業の例など)	
----	---------------------------	--

事務事業評価調査票

継続

(1)【基本事項】

プロフィール	年度	平成 26 年度		
	事業名	棚倉小学校教育振興事業費		
	予算科目	予算コード 2137	会計 1	
	所管	部 教育部	課 学校教育課	
	係	学務係		
総合計画	基本方針	4 豊かな心を育む教育・文化の創造	施策目標	2 一人ひとりの子どもの可能性を伸ばす教育の充実と地域連携
	施策	21 子どもの可能性を伸ばす教育の推進	主な取組	③ア) 地域の特徴を活かした教育内容の充実 ア) 郷土教育の充実

(2)【計画】

事業概要	目的	対象者 <input type="checkbox"/> 全市民 <input checked="" type="checkbox"/> 児童・子育て世帯 <input type="checkbox"/> 高齢者 <input type="checkbox"/> 障害者 <input type="checkbox"/> 低所得者 <input type="checkbox"/> 観光客 <input type="checkbox"/> その他	
	要件	棚倉小学校 児童	
	目的	地域や学校の実態を十分考慮した教育目標を設定し、家庭や地域社会から信頼される学校づくり	対象者概数 337 人
	事業区分	法律の根拠 <input type="checkbox"/> 法定受託 <input checked="" type="checkbox"/> 義務1 <input type="checkbox"/> 義務2 <input type="checkbox"/> 努力義務 <input type="checkbox"/> 事業 <input type="checkbox"/> 一般 <input checked="" type="checkbox"/> 内部 法律外実施義務 <input type="checkbox"/> 有 <input checked="" type="checkbox"/> 無	
	事業形態	市の例規 <input type="checkbox"/> 条例 <input type="checkbox"/> 規則 <input type="checkbox"/> 告示（要綱）・訓令（規程）市独自上乗せ <input type="checkbox"/> 有 <input checked="" type="checkbox"/> 無 <input checked="" type="checkbox"/> 直接実施 <input type="checkbox"/> 補助 <input type="checkbox"/> 委託・指定管理 <input type="checkbox"/> 貸付 補助・委託先	

(3)【実施】

コスト	決算額(千円)	決算額(歳出)	国庫(歳入)	府(歳入)	市債(歳入)	その他(歳入)	一般財源	
		1,479					1,479	
	決算額の主な内訳	児童の教育振興に要した経費 児童用副読本(道徳・体育)購入、教材用備品(算数教材備品・体育教材備品等)購入、図書購入等						
	活動実績	単位	H24	H25	前年比	H26	前年比	H27(見込)
	児童数	人	328	332	+1%	337	+2%	334
実施結果		平成26年度から各学校教育振興事業費から支出していた芸術鑑賞事業に係る経費を教育振興事業費での支出に変更した。 消耗品費、教材用備品、図書購入、卒業記念品、祝い品等に使用した。						

(4)【評価】

総合評価	3:良好 2:概ね通常の成果 1:事業の実施に問題	事業実施 総計推進	<input type="checkbox"/> 3 <input checked="" type="checkbox"/> 2 <input type="checkbox"/> 1	評価 3・1の理由	
		コスト削減 効率化 事務改善	<input type="checkbox"/> 3 <input checked="" type="checkbox"/> 2 <input type="checkbox"/> 1	評価 3・1の理由	
	今後の方向性	<input checked="" type="checkbox"/> 継続 <input type="checkbox"/> 継続(一部見直し) <input type="checkbox"/> 拡充 <input type="checkbox"/> 縮小 <input type="checkbox"/> 終了			
方向性の理由		地域・児童の実態を踏まえた創意ある教育課程の編成・実施			

(5)【備考】

備考	比較参考値 (他自治体での類似事業の例など)	
----	---------------------------	--

事務事業評価調査票

継続

(1)【基本事項】

プロフィール	年 度	平成 26 年 度							
	事 業 名	州見台小学校教育振興事業費							
	予 算 科 目	予算コード	2593	会 計	1				
		款	9	教育費	項	2	小学校費	目	2
	所 管	部	教育部	課	学校教育課	係	学務係		
総合計画	基本方針	4	豊かな心を育む教育・文化の創造		施策目標	2	一人ひとりの子どもの可能性を伸ばす教育の充実と地域連携		
	施 策	21	子どもの可能性を伸ばす教育の推進		主な取組	③ア)	地域の特徴を活かした教育内容の充実 ア)郷土教育の充実		

(2)【計画】

事業の概要	目 的	対 象 者 <input type="checkbox"/> 全市民 <input checked="" type="checkbox"/> 児童・子育て世帯 <input type="checkbox"/> 高齢者 <input type="checkbox"/> 障害者 <input type="checkbox"/> 低所得者 <input type="checkbox"/> 観光客 <input type="checkbox"/> その他 要 件 州見台小学校 児童 目 的 学校教育の充実と保護者の負担軽減を図るため							
	実 施 方 法	事業区分	法律の根拠	<input type="checkbox"/> 法定受託 <input checked="" type="checkbox"/> 義務1 <input type="checkbox"/> 義務2 <input type="checkbox"/> 努力義務				事業	<input checked="" type="checkbox"/> 一般 <input type="checkbox"/> 内部
			法律外実施義務 <input type="checkbox"/> 有 <input checked="" type="checkbox"/> 無						
			市の例規	<input type="checkbox"/> 条例 <input type="checkbox"/> 規則 <input type="checkbox"/> 告示（要綱）・訓令（規程）				市独自上乗せ	<input type="checkbox"/> 有 <input checked="" type="checkbox"/> 無
	事業形態	<input checked="" type="checkbox"/> 直接実施 <input type="checkbox"/> 補助 <input type="checkbox"/> 委託・指定管理 <input type="checkbox"/> 貸付 補助・委託先							

(3)【実施】

コスト	決算額(千円)	決算額 (歳出)	国 庫 (歳入)	府 (歳入)	市 債 (歳入)	その他 (歳入)	一般財源		
		2,798					2,798		
	決算額の主な内訳	児童の教育振興に要した経費 児童用副読本(道徳・体育)購入、教材用備品(体育教材備品・音楽教材備品等)購入、図書購入等 児童増に対応するための備品購入等が主な増額の要因							
	活動実績	単 位	H24	H25	前年比	H26	前年比	H27(見込)	前年比
	児童数	人	796	785	-1%	808	+3%	810	-
実施結果		平成26年度から各学校教育振興事業費から支出していた芸術鑑賞事業に係る経費を教育振興事業費での支出に変更した。 消耗品費、教材用備品、図書購入、卒業記念品、祝い品等に使用した。							

(4)【評価】

総合評価	3:良好 2:概ね通常の成果 1:事業の実施に問題	事業実施 総計推進	<input type="checkbox"/> 3 <input checked="" type="checkbox"/> 2 <input type="checkbox"/> 1	評価 3・1の理由	
		コスト削減 効率化	<input type="checkbox"/> 3 <input checked="" type="checkbox"/> 2 <input type="checkbox"/> 1	評価 3・1の理由	
		事務改善	<input type="checkbox"/> 1		
	今後の方向性	<input checked="" type="checkbox"/> 継続 <input type="checkbox"/> 継続（一部見直し） <input type="checkbox"/> 拡充 <input type="checkbox"/> 縮小 <input type="checkbox"/> 終了			
方向性の理由		地域・児童の実態を踏まえた創意ある教育課程の編成・実施			

(5)【備考】

備考	比較参考値 (他自治体での類似事業の例など)	
----	---------------------------	--

事務事業評価調査票

継続

(1)【基本事項】

プロフィール	年度	平成 26 年度	
	事業名	就学援助事業費	
	予算科目	予算コード 3333	会計 1
	款 9	教育費	項 2 小学校費
	目 2	教育振興費	
所 管	部 教育部	課 学校教育課	係 学校教育係
総合計画	基本方針	4 豊かな心を育む教育・文化の創造	施策目標 2 一人ひとりの子どもの可能性を伸ばす教育の充実と地域連携
	施策	21 子どもの可能性を伸ばす教育の推進	主な取組 ① 学校教育の充実

(2)【計画】

事業概要	目 的	対 象 者 <input type="checkbox"/> 全市民 <input checked="" type="checkbox"/> 児童・子育て世帯 <input type="checkbox"/> 高齢者 <input type="checkbox"/> 障害者 <input checked="" type="checkbox"/> 低所得者 <input type="checkbox"/> 観光客 <input type="checkbox"/> その他	
	要 件	小学校の保護者のうち低所得者	
	目 的	平等に教育の機会を与えるため	対象者概数 700 人
	事業区分	法律の根拠	<input type="checkbox"/> 法定受託 <input checked="" type="checkbox"/> 義務 1 <input type="checkbox"/> 義務 2 <input type="checkbox"/> 努力義務
		法律外実施義務	<input type="checkbox"/> 有 <input checked="" type="checkbox"/> 無
市例規	<input type="checkbox"/> 条例 <input type="checkbox"/> 規則 <input checked="" type="checkbox"/> 告示（要綱）・訓令（規程）	市独自上乗せ <input type="checkbox"/> 有 <input checked="" type="checkbox"/> 無	
事業形態	<input checked="" type="checkbox"/> 直接実施 <input type="checkbox"/> 補助 <input type="checkbox"/> 委託・指定管理 <input type="checkbox"/> 貸付		
	補助・委託先		

(3)【実施】

コスト	決算額(千円)	決算額(歳出)	国庫(歳入)	府(歳入)	市債(歳入)	その他(歳入)	一般財源	
		37,894	529				37,365	
	決算額の主な内訳	就学援助費の対象者620人の内577人に対して36,640,830円を支給、就学奨励費の対象者67人の内42人に対して1,252,532円の支給を行った。						
	活動実績	単 位	H24	H25	前年比	H26	前年比	H27(見込)
	支給者数	人	563	571	+1%	619	+8%	630
	実施結果	就学援助費577人 36,640,830円 就学奨励費 42人 1,252,532円						

(4)【評価】

総合評価	3:良好 2:概ね通常の成果 1:事業の実施に問題	事業実施 総計推進	<input type="checkbox"/> 3 <input checked="" type="checkbox"/> 2 <input type="checkbox"/> 1	評価 3・1の理由
		コスト削減 効率化 事務改善	<input type="checkbox"/> 3 <input checked="" type="checkbox"/> 2 <input type="checkbox"/> 1	評価 3・1の理由
	今後の方向性	<input type="checkbox"/> 継続 <input checked="" type="checkbox"/> 継続（一部見直し） <input type="checkbox"/> 拡充 <input type="checkbox"/> 縮小 <input type="checkbox"/> 終了		
	方向性の理由	事業を継続する。認定及び支給業務の一括管理ができるシステムの構築を検討する。		

(5)【備考】

備考	比較参考値 (他自治体での類似事業の例など)	平成26年:消費増税に伴い支給額増額 【木津川市】1.2倍未満。【精華町】1.2倍未満。【城陽市】一般1.4倍以下、母子・父子・借家1.6倍以下。【京田辺市】1.3倍未満。
----	---------------------------	---

事務事業評価調査票

継続

(1)【基本事項】

プロフィール	年度	平成 26 年度		
	事業名	教育振興事業費		
	予算科目	予算コード 3338	会計 1	
	所管	部 教育部	課 学校教育課	
	係	学務係		
総合計画	基本方針	4 豊かな心を育む教育・文化の創造	施策目標	2 一人ひとりの子どもの可能性を伸ばす教育の充実と地域連携
	施策	21 子どもの可能性を伸ばす教育の推進	主な取組	① 学校教育の充実

(2)【計画】

事業概要	対象者	<input type="checkbox"/> 全市民 <input checked="" type="checkbox"/> 児童・子育て世帯 <input type="checkbox"/> 高齢者 <input type="checkbox"/> 障害者 <input type="checkbox"/> 低所得者 <input type="checkbox"/> 観光客 <input type="checkbox"/> その他						
	要件	木津川市立全小学校 児童						
	目的	地域や学校の実態を十分考慮した教育目標を設定し、家庭や地域社会から信頼される学校づくり					対象者概数	5,148 人
	事業区分	法律の根拠	<input type="checkbox"/> 法定受託 <input checked="" type="checkbox"/> 義務1 <input type="checkbox"/> 義務2 <input type="checkbox"/> 努力義務		事業	<input checked="" type="checkbox"/> 一般 <input type="checkbox"/> 内部		
	事業形態	法律外実施義務	<input type="checkbox"/> 有 <input checked="" type="checkbox"/> 無					
方法	市の例規	<input type="checkbox"/> 条例 <input type="checkbox"/> 規則 <input type="checkbox"/> 告示（要綱）・訓令（規程）		市独自上乗せ	<input type="checkbox"/> 有 <input checked="" type="checkbox"/> 無			
	補助・委託先	<input checked="" type="checkbox"/> 直接実施 <input type="checkbox"/> 補助 <input type="checkbox"/> 委託・指定管理 <input type="checkbox"/> 貸付						

(3)【実施】

コスト	決算額(千円)	決算額(歳出)	国庫(歳入)	府(歳入)	市債(歳入)	その他(歳入)	一般財源		
		9,338		1,097			8,241		
	決算額の主な内訳	教師用教科書・指導書購入費(学級増や少人数学級対応分)、転入生対応用卒業記念品や副読本購入費、社会科副読本改訂による印刷(2,910,600円)などに要した経費である。							
	活動実績	単位	H24	H25	前年比	H26	前年比	H27(見込)	前年比
	市立小学校児童数	人	4,885	5,042	+3%	5,148	+2%	5,314	+3%
実施結果	学級増に伴う教師用指導書・教科書の購入。 各学校教育振興事業費から支出していた芸術鑑賞事業に係る経費を当該事業費の芸術鑑賞開催負担金として支出した。								

(4)【評価】

総合評価	3:良好 2:概ね通常の成果 1:事業の実施に問題	事業実施 総計推進	<input type="checkbox"/> 3 <input checked="" type="checkbox"/> 2 <input type="checkbox"/> 1	評価 3・1の理由	
		コスト削減 効率化 事務改善	<input type="checkbox"/> 3 <input checked="" type="checkbox"/> 2 <input type="checkbox"/> 1	評価 3・1の理由	
	今後の方向性	<input checked="" type="checkbox"/> 継続 <input type="checkbox"/> 継続(一部見直し) <input type="checkbox"/> 拡充 <input type="checkbox"/> 縮小 <input type="checkbox"/> 終了			
	方向性の理由	事業を継続する。また小学校教科書改定の年のため、教師用指導書・教科書の購入を行う。			

(5)【備考】

備考	比較参考値 (他自治体での類似事業の例など)	平成26年度から修学旅行補助金の廃止 教師用指導書・教科書はどの市町村でも公費で必要最低限の購入。
----	---------------------------	--

事務事業評価調査票

継続

(1)【基本事項】

プロフィール	年度	平成 26 年度		
	事業名	「もうすぐ1年生」体験入学推進事業費		
	予算科目	予算コード 3462	会計 1	
	所管	部 教育部	課 学校教育課	
	係	学校教育係		
総合計画	基本方針	4 豊かな心を育む教育・文化の創造	施策目標	2 一人ひとりの子どもの可能性を伸ばす教育の充実と地域連携
	施策	21 子どもの可能性を伸ばす教育の推進	主な取組	② 幼児教育の充実

(2)【計画】

事業概要	目的	対象者 <input type="checkbox"/> 全市民 <input checked="" type="checkbox"/> 児童・子育て世帯 <input type="checkbox"/> 高齢者 <input type="checkbox"/> 障害者 <input type="checkbox"/> 低所得者 <input type="checkbox"/> 観光客 <input type="checkbox"/> その他	
	要件	小学校入学予定の幼児	
	目的	小学校入学後の生活習慣の変化に対応できるようにすること	対象者概数 900 人
	事業区分	法律の根拠 <input type="checkbox"/> 法定受託 <input type="checkbox"/> 義務1 <input type="checkbox"/> 義務2 <input type="checkbox"/> 努力義務 <input type="checkbox"/> 事業 <input checked="" type="checkbox"/> 一般 <input type="checkbox"/> 内部	
	事業形態	市の例規 <input type="checkbox"/> 条例 <input type="checkbox"/> 規則 <input checked="" type="checkbox"/> 告示（要綱）・訓令（規程）市独自上乗せ <input type="checkbox"/> 有 <input checked="" type="checkbox"/> 無	
方法	事業形態	<input checked="" type="checkbox"/> 直接実施 <input type="checkbox"/> 補助 <input type="checkbox"/> 委託・指定管理 <input type="checkbox"/> 貸付	
	補助・委託先		

(3)【実施】

コスト	決算額(千円)	決算額(歳出)	国庫(歳入)	府(歳入)	市債(歳入)	その他(歳入)	一般財源	
		835		417			418	
	決算額の主な内訳	講師謝礼(8,000円)や事業用消耗品費(822,089円)が主な支出である。						
	活動実績	単 位	H24	H25	前年比	H26	前年比	H27(見込)
	小学校入学予定者数	人	846	920	+9%	960	+4%	850
実施結果	体験入学等事業参加幼児数	人	718	713	-1%	730	+2%	700
実施結果		規則正しい学校生活に慣れないで、授業中立ち歩く、あいさつできない、休み時間にトイレに行かないで授業中に行くなどいわゆる小1プロブレムの問題がとりざさされるなか、このような事業を実施することにより、スムーズに学校生活に適応する児童の割合が多くなった。						

(4)【評価】

総合評価	3:良好 2:概ね通常の成果 1:事業の実施に問題	事業実施 総計推進	<input type="checkbox"/> 3 <input checked="" type="checkbox"/> 2 <input type="checkbox"/> 1	評価 3・1の理由	
		コスト削減 効率化 事務改善	<input type="checkbox"/> 3 <input checked="" type="checkbox"/> 2 <input type="checkbox"/> 1	評価 3・1の理由	
	今後の方向性	<input type="checkbox"/> 継続 <input type="checkbox"/> 継続（一部見直し） <input checked="" type="checkbox"/> 拡充 <input type="checkbox"/> 縮小 <input type="checkbox"/> 終了			
	方向性の理由	事業を市域全域の小学校に拡充していく。			

(5)【備考】

備考	比較参考値 (他自治体での類似事業の例など)	平成22年度京都府の補助金制度創設により事業開始 山城教育局管内では、ほとんどの市町村で実施。
----	---------------------------	--

事務事業評価調査票

新規

(1)【基本事項】

プロフィール	年度	平成 26 年度	
	事業名	城山台小学校教育振興事業費	
	予算科目	予算コード	3586
		会計	1
	所管	部	教育部
総合計画	課	学校教育課	
	係	学務係	
基本方針	4	豊かな心を育む教育・文化の創造	
	施策	21	子どもの可能性を伸ばす教育の推進
施策目標	2	一人ひとりの子どもの可能性を伸ばす教育の充実と地域連携	
主な取組	③ア)	地域の特徴を活かした教育内容の充実 ア)郷土教育の充実	

(2)【計画】

事業概要	目的	対象者 <input type="checkbox"/> 全市民 <input checked="" type="checkbox"/> 児童・子育て世帯 <input type="checkbox"/> 高齢者 <input type="checkbox"/> 障害者 <input type="checkbox"/> 低所得者 <input type="checkbox"/> 観光客 <input type="checkbox"/> その他	
	要件	城山台小学校 児童	
	目的	地域や学校の実態を十分考慮した教育目標を設定し、家庭や地域社会から信頼される学校づくり	対象者概数 69 人
	事業区分	法律の根拠	<input type="checkbox"/> 法定受託 <input checked="" type="checkbox"/> 義務1 <input type="checkbox"/> 義務2 <input type="checkbox"/> 努力義務
		法律外実施義務	<input type="checkbox"/> 有 <input checked="" type="checkbox"/> 無
事業形態	市の例規	<input type="checkbox"/> 条例 <input type="checkbox"/> 規則 <input type="checkbox"/> 告示（要綱）・訓令（規程）	
事業形態	<input checked="" type="checkbox"/> 直接実施 <input type="checkbox"/> 補助 <input type="checkbox"/> 委託・指定管理 <input type="checkbox"/> 貸付	市独自上乗せ <input type="checkbox"/> 有 <input checked="" type="checkbox"/> 無	
補助・委託先			

(3)【実施】

コスト	決算額(千円)	決算額(歳出)	国庫(歳入)	府(歳入)	市債(歳入)	その他(歳入)	一般財源	
		13,479		3,139			10,340	
	決算額の主な内訳	児童の教育振興に要した経費 児童用副読本(道徳・体育)の購入、平成26年度新設に伴う教材用備品購入費、図書購入計画2か年目としての図書購入費						
	活動実績	単位	H24	H25	前年比	H26	前年比	H27(見込)
	児童数	人				69	皆増	188
実施結果	消耗品費、教材用備品、図書購入、卒業記念品、祝い品等							

(4)【評価】

総合評価	3:良好 2:概ね通常の成果 1:事業の実施に問題	事業実施 総計推進	<input type="checkbox"/> 3 <input checked="" type="checkbox"/> 2 <input type="checkbox"/> 1	評価 3・1の理由
		コスト削減 効率化 事務改善	<input type="checkbox"/> 3 <input checked="" type="checkbox"/> 2 <input type="checkbox"/> 1	評価 3・1の理由
	今後の方向性	<input checked="" type="checkbox"/> 継続 <input type="checkbox"/> 継続（一部見直し） <input type="checkbox"/> 拡充 <input type="checkbox"/> 縮小 <input type="checkbox"/> 終了		
方向性の理由	地域・児童の実態を踏まえた創意ある教育課程の編成・実施			

(5)【備考】

備考	比較参考値 (他自治体での類似事業の例など)	平成26年4月開校
----	---------------------------	-----------

事務事業評価調査票

新規

(1)【基本事項】

プロフィール	年 度	平成 26 年 度		
	事 業 名	ホップアップ学習事業費		
	予算科目	予算コード 3589	会 計 1	
	所 管	部 教育部	課 学校教育課	
	係	学校教育係		
総合計画	基本方針	4 豊かな心を育む教育・文化の創造	施策目標	2 一人ひとりの子どもの可能性を伸ばす教育の充実と地域連携
	施 策	21 子どもの可能性を伸ばす教育の推進	主な取組	① 学校教育の充実

(2)【計画】

事業概要	目 的	対 象 者 <input type="checkbox"/> 全市民 <input checked="" type="checkbox"/> 児童・子育て世帯 <input type="checkbox"/> 高齢者 <input type="checkbox"/> 障害者 <input type="checkbox"/> 低所得者 <input type="checkbox"/> 観光客 <input type="checkbox"/> その他	
	要 件	小学校3～6年生	
	目 的	小学生の基礎学力の向上	対象者概数 3,500 人
	事業区分	法律の根拠 <input type="checkbox"/> 法定受託 <input type="checkbox"/> 義務1 <input type="checkbox"/> 義務2 <input type="checkbox"/> 努力義務 <input type="checkbox"/> 法律外実施義務 <input type="checkbox"/> 有 <input checked="" type="checkbox"/> 無	事業 <input checked="" type="checkbox"/> 一般 <input type="checkbox"/> 内部
	事業形態	市の例規 <input type="checkbox"/> 条例 <input type="checkbox"/> 規則 <input type="checkbox"/> 告示（要綱）・訓令（規程）市独自上乗せ <input type="checkbox"/> 有 <input checked="" type="checkbox"/> 無	<input checked="" type="checkbox"/> 直接実施 <input type="checkbox"/> 補助 <input type="checkbox"/> 委託・指定管理 <input type="checkbox"/> 貸付
補助・委託先			

(3)【実施】

コスト	決算額(千円)	決算額(歳出)	国庫(歳入)	府(歳入)	市債(歳入)	その他(歳入)	一般財源	
		884		327			557	
	決算額の主な内訳	補充学習のための講師謝礼(883,500円)						
	活動実績	単 位	H24	H25	前年比	H26	前年比	H27(見込)
	参加人数	人				414	皆増	800
実施結果	全ての小学校で、基礎学力の充実のため5、6年生を対象に放課後や夏休みを利用して補充学習を開始した。							

(4)【評価】

総合評価	3:良好 2:概ね通常の成果 1:事業の実施に問題	事業実施 総 計 推 進	<input checked="" type="checkbox"/> 3 <input type="checkbox"/> 2 <input type="checkbox"/> 1	評価 3・1の理由	5・6年生を対象に、それぞれの学校の状況に応じた補充学習を実施し、基礎学力の向上・定着に繋げることが出来た。
	コスト削減 効 率 化 事 務 改 善	<input type="checkbox"/> 3 <input checked="" type="checkbox"/> 2 <input type="checkbox"/> 1	評価 3・1の理由		
	今後の方向性	<input type="checkbox"/> 継続 <input type="checkbox"/> 継続（一部見直し） <input checked="" type="checkbox"/> 拡充 <input type="checkbox"/> 縮小 <input type="checkbox"/> 終了			
方向性の理由	小学校5、6年生を対象としていたが、3年生からを対象として、より早い時期からの基礎学力の充実を図っていく。				

(5)【備考】

備考	比較参考値 (他自治体での類似事業の例など)	平成26年度新規事業
----	---------------------------	------------

事務事業評価調査票

継続

(1)【基本事項】

プロフィール	年度	平成 26 年度							
	事業名	相楽地方通級指導教室事業費							
	予算科目	予算コード	2141		会計	1			
		款	9	教育費	項	2	小学校費	目	3
	所管	部	教育部		課	学校教育課		係	学校教育係
総合計画	基本方針	4	豊かな心を育む教育・文化の創造			施策目標	2	一人ひとりの子どもの可能性を伸ばす教育の充実と地域連携	
	施策	21	子どもの可能性を伸ばす教育の推進			主な取組	①	学校教育の充実	

(2)【計画】

事業の概要	目的	対象者 <input type="checkbox"/> 全市民 <input checked="" type="checkbox"/> 児童・子育て世帯 <input type="checkbox"/> 高齢者 <input type="checkbox"/> 障害者 <input type="checkbox"/> 低所得者 <input type="checkbox"/> 観光客 <input type="checkbox"/> その他 要件 相楽地方の言語・聴覚及び発達に障害のある児童 目的 それぞれの障害を改善・克服できるように指導・援助する							
	実施方法	事業区分	法律の根拠	<input type="checkbox"/> 法定受託 <input type="checkbox"/> 義務1 <input type="checkbox"/> 義務2 <input type="checkbox"/> 努力義務				事業	<input checked="" type="checkbox"/> 一般 <input type="checkbox"/> 内部
			法律外実施義務	<input type="checkbox"/> 有 <input checked="" type="checkbox"/> 無					
			市の例規	<input type="checkbox"/> 条例 <input type="checkbox"/> 規則 <input type="checkbox"/> 告示（要綱）・訓令（規程）				市独自上乗せ	<input type="checkbox"/> 有 <input checked="" type="checkbox"/> 無
	事業形態	<input checked="" type="checkbox"/> 直接実施 <input type="checkbox"/> 補助 <input type="checkbox"/> 委託・指定管理 <input type="checkbox"/> 貸付							
		補助・委託先							

(3)【実施】

コスト	決算額(千円)	決算額(歳出)	国庫(歳入)	府(歳入)	市債(歳入)	その他(歳入)	一般財源		
		2,101				953	1,148		
	決算額の主な内訳	木津川市・精華町・東部広域連合教育委員会で構成する協議会で運営する通級指導教室の運営経費(1,218,465円)を支出した。また通級児童の増加にともない平成26年9月から、東部分室として南加茂台小学校内に新たに1教室開室し、この経費(882,231円)を支出した。							
	活動実績	単位	H24	H25	前年比	H26	前年比	H27(見込)	前年比
	相談件数	件	163	286	+75%	328	+15%	330	+1%
	障害克服児童数	人	32	42	+31%	45	+7%	50	+11%
実施結果	平成26年9月に南加茂台小学校に東部分室を開室した。 相談件数 328件 障害克服児童数 45人								

(4)【評価】

総合評価	3:良好 2:概ね通常の成果 1:事業の実施に問題	事業実施 総計推進	<input checked="" type="checkbox"/> 3 <input type="checkbox"/> 2 <input type="checkbox"/> 1	評価 3・1の理由	通級児童数の増加に伴い、東部分室として1教室を増設したことにより、指導を必要とする児童の受け入れと適切な指導を行うことができた。	
		コスト削減 効率化 事務改善	<input type="checkbox"/> 3 <input checked="" type="checkbox"/> 2 <input type="checkbox"/> 1	評価 3・1の理由		
	今後の方向性	<input type="checkbox"/> 継続 <input type="checkbox"/> 継続（一部見直し） <input checked="" type="checkbox"/> 拡充 <input type="checkbox"/> 縮小 <input type="checkbox"/> 終了				
	方向性の理由	事業を拡充する。今以上に指導方法や教材の工夫・研究を推進する。				

(5)【備考】

備考	比較参考値 (他自治体での類似事業の例など)	
----	---------------------------	--

事務事業評価調査票

継続

(1)【基本事項】

プロフィール	年度	平成 26 年度	
	事業名	学校管理事業費	
	予算科目	予算コード 2153	会計 1
	所管	款 9 教育費	項 3 中学校費
	部 教育部	課 学校教育課	目 1 学校管理費
総合計画	基本方針	4 豊かな心を育む教育・文化の創造	施策目標 2 一人ひとりの子どもの可能性を伸ばす教育の充実と地域連携
	施策	20 子どもの教育環境の充実	主な取組 ① 教育施設の整備

(2)【計画】

事業概要	対象者	<input type="checkbox"/> 全市民 <input checked="" type="checkbox"/> 児童・子育て世帯 <input type="checkbox"/> 高齢者 <input type="checkbox"/> 障害者 <input type="checkbox"/> 低所得者 <input type="checkbox"/> 観光客 <input checked="" type="checkbox"/> その他	
	要件	木津川市立全中学校 生徒、教諭	
	目的	学校管理運営に資する	対象者概数 2,233 人
	事業区分	法律の根拠 <input type="checkbox"/> 法定受託 <input checked="" type="checkbox"/> 義務1 <input type="checkbox"/> 義務2 <input type="checkbox"/> 努力義務 法律外実施義務 <input type="checkbox"/> 有 <input checked="" type="checkbox"/> 無	事業 <input type="checkbox"/> 一般 <input checked="" type="checkbox"/> 内部
	事業形態	<input checked="" type="checkbox"/> 直接実施 <input type="checkbox"/> 補助 <input type="checkbox"/> 委託・指定管理 <input type="checkbox"/> 貸付 補助・委託先	

(3)【実施】

コスト	決算額(千円)	決算額(歳出)	国庫(歳入)	府(歳入)	市債(歳入)	その他(歳入)	一般財源	
		22,173		1,131			21,042	
	決算額の主な内訳	中学校の用務員、給食配膳員等の賃金(17,857,064円)、社会保険料(784,912円) 木津中学校校舎・グランド整備に係るバス運行委託料(3,001,212円)。 急病等によるタクシー借り上げ料(217,080円)。						
	活動実績	単位	H24	H25	前年比	H26	前年比	H27(見込)
	市立中学校生徒数	人	1,932	1,998	+3%	2,092	+5%	2,193
市立中学校教師数	人	142	141	-1%	141	-	144	
実施結果	講師賃金においては、学校運営を円滑に行うため市費で14名の講師を任用し、生徒の学力向上等に役立てることができた。また、木津中学校改築工事によりグラウンドが使用できなかったことから、バスを運行し体育授業等において生徒移動を安全に行った。							

(4)【評価】

総合評価	3:良好 2:概ね通常の成果 1:事業の実施に問題	事業実施 総計推進	<input type="checkbox"/> 3 <input checked="" type="checkbox"/> 2 <input type="checkbox"/> 1	評価 3・1の理由
		コスト削減 効率化 事務改善	<input type="checkbox"/> 3 <input checked="" type="checkbox"/> 2 <input type="checkbox"/> 1	評価 3・1の理由
	今後の方向性	<input checked="" type="checkbox"/> 継続 <input type="checkbox"/> 継続(一部見直し) <input type="checkbox"/> 拡充 <input type="checkbox"/> 縮小 <input type="checkbox"/> 終了		
方向性の理由	事業を継続する。市立全中学校の管理運営を行う。用務員、給食配膳員の賃金、タクシー使用料等を支出する。			

(5)【備考】

備考	比較参考値 (他自治体での類似事業の例など)
----	---------------------------

事務事業評価調査票

継続

(1)【基本事項】

プロフィール	年度	平成 26 年度	
	事業名	施設管理事業費	
	予算科目	予算コード 2157	会計 1
	所管	部 教育部	課 教育施設整備室
	係		
総合計画	基本方針	4 豊かな心を育む教育・文化の創造	施策目標 2 一人ひとりの子どもの可能性を伸ばす教育の充実と地域連携
	施策	20 子どもの教育環境の充実	主な取組 ① 教育施設の整備

(2)【計画】

事業概要	目的	対象者 <input type="checkbox"/> 全市民 <input checked="" type="checkbox"/> 児童・子育て世帯 <input type="checkbox"/> 高齢者 <input type="checkbox"/> 障害者 <input type="checkbox"/> 低所得者 <input type="checkbox"/> 観光客 <input type="checkbox"/> その他	
	要件	木津川市中学校生徒	
	目的	市中学校施設の維持管理及び必要な修繕・改修を実施することにより、円滑な学校運営を図る	
	事業区分	法律の根拠	<input type="checkbox"/> 法定受託 <input checked="" type="checkbox"/> 義務1 <input type="checkbox"/> 義務2 <input type="checkbox"/> 努力義務
		法律外実施義務	<input type="checkbox"/> 有 <input checked="" type="checkbox"/> 無
事業形態	市の例規	<input type="checkbox"/> 条例 <input type="checkbox"/> 規則 <input type="checkbox"/> 告示（要綱）・訓令（規程）	
事業形態	<input checked="" type="checkbox"/> 直接実施 <input type="checkbox"/> 補助 <input type="checkbox"/> 委託・指定管理 <input type="checkbox"/> 貸付		
	補助・委託先		

(3)【実施】

コスト	決算額(千円)	決算額(歳出)	国庫(歳入)	府(歳入)	市債(歳入)	その他(歳入)	一般財源	
		24,310		1,964			22,346	
	決算額の主な内訳	中学校5校修繕: 13,771,812円 木津第二中学校多目的室改修工事: 5,212,080円 都市再生機構関連公共公益施設整備費償還金: 5,325,600円						
	活動実績	単位	H24	H25	前年比	H26	前年比	H27(見込)
	修繕数	件	35	33	-6%	30	-9%	26
実施結果	木津第二中学校多目的ルームを少人数教室に改修 泉川中学校エキスパンションジョイント雨漏り修繕 緊急修繕として、30件の修繕工事を行った。							

(4)【評価】

総合評価	3: 良好 2: 概ね通常の成果 1: 事業の実施に問題	事業実施 総計推進	<input type="checkbox"/> 3 <input checked="" type="checkbox"/> 2 <input type="checkbox"/> 1	評価 3・1の理由
		コスト削減 効率化 事務改善	<input type="checkbox"/> 3 <input checked="" type="checkbox"/> 2 <input type="checkbox"/> 1	評価 3・1の理由
	今後の方向性	<input checked="" type="checkbox"/> 継続 <input type="checkbox"/> 継続（一部見直し） <input type="checkbox"/> 拡充 <input type="checkbox"/> 縮小 <input type="checkbox"/> 終了		
	方向性の理由	泉川中学校・山城中学校の受変電設備部分改修 各中学校緊急修繕		

(5)【備考】

備考	比較参考値 (他自治体での類似事業の例など)
----	---------------------------

事務事業評価調査票

継続

(1)【基本事項】

プロフィール	年度	平成 26 年度		
	事業名	木津中学校管理事業費		
	予算科目	予算コード 2161	会計 1	
	所管	部 教育部	課 学校教育課	
	係	学務係		
総合計画	基本方針	4 豊かな心を育む教育・文化の創造	施策目標	2 一人ひとりの子どもの可能性を伸ばす教育の充実と地域連携
	施策	20 子どもの教育環境の充実	主な取組	① 教育施設の整備

(2)【計画】

事業概要	目的	対象者 <input type="checkbox"/> 全市民 <input checked="" type="checkbox"/> 児童・子育て世帯 <input type="checkbox"/> 高齢者 <input type="checkbox"/> 障害者 <input type="checkbox"/> 低所得者 <input type="checkbox"/> 観光客 <input checked="" type="checkbox"/> その他	
	要件	木津中学校生徒、木津中学校教諭	
	目的	木津中学校の管理運営	対象者概数 418 人
	事業区分	法律の根拠	<input type="checkbox"/> 法定受託 <input checked="" type="checkbox"/> 義務1 <input type="checkbox"/> 義務2 <input type="checkbox"/> 努力義務
		法律外実施義務	<input type="checkbox"/> 有 <input checked="" type="checkbox"/> 無
事業形態	<input checked="" type="checkbox"/> 直接実施 <input type="checkbox"/> 補助 <input type="checkbox"/> 委託・指定管理 <input type="checkbox"/> 貸付 補助・委託先		

(3)【実施】

コスト	決算額(千円)	決算額(歳出)	国庫(歳入)	府(歳入)	市債(歳入)	その他(歳入)	一般財源	
		16,666					16,666	
	決算額の主な内訳	生徒の教育及び木津中学校の管理運営に要した経費 13学級 生徒数392名(平成26年5月1日現在) 平成25年度より2学級増、生徒数41名増となっている。 学級数・生徒数増に伴う備品購入費の増加及び校舎改築・エレベーター設置に伴う保守点検委託料、管理費用の増加が、主な増額の要因である。						
	活動実績	単位	H24	H25	前年比	H26	前年比	H27(見込)
	開校日数	日	199	202	+2%	204	+1%	204
	生徒数	人	374	351	-6%	392	+12%	408
実施結果	平成26年度から体育用具保守点検委託料、消防設備点検委託料を事務局費施設管理事業費での支出に変更した。 電気設備点検12回、その他学校運営に係る経費を支出した。							

(4)【評価】

総合評価	3:良好 2:概ね通常の成果 1:事業の実施に問題	事業実施 総計推進	<input type="checkbox"/> 3 <input checked="" type="checkbox"/> 2 <input type="checkbox"/> 1	評価 3・1の理由	
		コスト削減 効率化 事務改善	<input type="checkbox"/> 3 <input checked="" type="checkbox"/> 2 <input type="checkbox"/> 1	評価 3・1の理由	
	今後の方向性	<input checked="" type="checkbox"/> 継続 <input type="checkbox"/> 継続(一部見直し) <input type="checkbox"/> 拡充 <input type="checkbox"/> 縮小 <input type="checkbox"/> 終了			
	方向性の理由	学校管理運営(各種保守点検、光熱水費、教育用コンピューター賃借料等)			

(5)【備考】

備考	比較参考値 (他自治体での類似事業の例など)	
----	---------------------------	--

事務事業評価調査票

継続

(1)【基本事項】

プロフィール	年度	平成 26 年度	
	事業名	木津第二中学校管理事業費	
	予算科目	予算コード 2165	会計 1
	所管	部 教育部	課 学校教育課
	係	学務係	
総合計画	基本方針	4 豊かな心を育む教育・文化の創造	施策目標 2 一人ひとりの子どもの可能性を伸ばす教育の充実と地域連携
	施策	20 子どもの教育環境の充実	主な取組 ① 教育施設の整備

(2)【計画】

事業概要	目的	対象者 <input type="checkbox"/> 全市民 <input checked="" type="checkbox"/> 児童・子育て世帯 <input type="checkbox"/> 高齢者 <input type="checkbox"/> 障害者 <input type="checkbox"/> 低所得者 <input type="checkbox"/> 観光客 <input checked="" type="checkbox"/> その他	
	要件	木津第二中学校の生徒、教諭	
	目的	木津第二中学校の管理運営	
	事業区分	法律の根拠	<input type="checkbox"/> 法定受託 <input checked="" type="checkbox"/> 義務1 <input type="checkbox"/> 義務2 <input type="checkbox"/> 努力義務
		法律外実施義務	<input type="checkbox"/> 有 <input checked="" type="checkbox"/> 無
	市の例規	<input checked="" type="checkbox"/> 条例 <input checked="" type="checkbox"/> 規則 <input type="checkbox"/> 告示（要綱）・訓令（規程）	市独自上乗せ <input type="checkbox"/> 有 <input checked="" type="checkbox"/> 無
事業形態	<input checked="" type="checkbox"/> 直接実施 <input type="checkbox"/> 補助 <input type="checkbox"/> 委託・指定管理 <input type="checkbox"/> 貸付		
	補助・委託先		

(3)【実施】

コスト	決算額(千円)	決算額(歳出)	国庫(歳入)	府(歳入)	市債(歳入)	その他(歳入)	一般財源	
		19,168					19,168	
	決算額の主な内訳	生徒の教育及び木津第二中学校の管理運営に要した経費 17学級 生徒数594名(平成26年5月1日現在) 平成25年度より生徒数3名減となっている。						
	活動実績	単位	H24	H25	前年比	H26	前年比	H27(見込)
	開校日数	日	199	202	+2%	204	+1%	204
	生徒数	人	586	597	+2%	594	-1%	595
実施結果	平成26年度から体育用具保守点検委託料、消防設備点検委託料を事務局費施設管理事業費での支出に変更した。 電気設備点検12回、その他学校運営に係る経費を支出した。							

(4)【評価】

総合評価	3:良好 2:概ね通常の成果 1:事業の実施に問題	事業実施	<input type="checkbox"/> 3 <input checked="" type="checkbox"/> 2	評価 3・1の理由
		総計推進	<input type="checkbox"/> 1	
	今後の方向性	コスト削減 効率化 事務改善	<input type="checkbox"/> 3 <input checked="" type="checkbox"/> 2 <input type="checkbox"/> 1	評価 3・1の理由
		方向性の理由	学校管理運営(各種保守点検、光熱水費等)	

(5)【備考】

備考	比較参考値 (他自治体での類似事業の例など)
----	---------------------------

事務事業評価調査票

継続

(1)【基本事項】

プロフィール	年度	平成 26 年度		
	事業名	泉川中学校管理事業費		
	予算科目	予算コード	2169	
		会計	1	
	所管	部	教育部	
総合計画	基本方針	4	豊かな心を育む教育・文化の創造	
	施策	20	子どもの教育環境の充実	
	課	学校教育課	係	学務係
	目	1	学校管理費	
	施策目標	2	一人ひとりの子どもの可能性を伸ばす教育の充実と地域連携	
	主な取組	①	教育施設の整備	

(2)【計画】

事業概要	対象者	<input type="checkbox"/> 全市民 <input checked="" type="checkbox"/> 児童・子育て世帯 <input type="checkbox"/> 高齢者 <input type="checkbox"/> 障害者 <input type="checkbox"/> 低所得者 <input type="checkbox"/> 観光客 <input checked="" type="checkbox"/> その他		
	要件	泉川中学校 生徒、教諭		
	目的	泉川中学校の管理運営	対象者概数	356 人
	事業区分	法律の根拠	<input type="checkbox"/> 法定受託 <input checked="" type="checkbox"/> 義務1 <input type="checkbox"/> 義務2 <input type="checkbox"/> 努力義務 <input type="checkbox"/> 事業 <input type="checkbox"/> 一般 <input checked="" type="checkbox"/> 内部	
		法律外実施義務	<input type="checkbox"/> 有 <input checked="" type="checkbox"/> 無	
事業形態	市の例規	<input checked="" type="checkbox"/> 条例 <input checked="" type="checkbox"/> 規則 <input type="checkbox"/> 告示（要綱）・訓令（規程）市独自上乗せ <input type="checkbox"/> 有 <input checked="" type="checkbox"/> 無		
	補助・委託先	<input checked="" type="checkbox"/> 直接実施 <input type="checkbox"/> 補助 <input type="checkbox"/> 委託・指定管理 <input type="checkbox"/> 貸付		

(3)【実施】

コスト	決算額(千円)	決算額(歳出)	国庫(歳入)	府(歳入)	市債(歳入)	その他(歳入)	一般財源	
		20,676					20,676	
	決算額の主な内訳	生徒の教育及び泉川中学校の管理運営に要した経費 12学級 生徒数329名(平成26年5月1日現在) 平成25年度より1学級増、生徒数5名減となった。 平成25年9月からの印刷機及び教育用コンピュータの更新による賃借料が主な増額の要因である。						
	活動実績	単位	H24	H25	前年比	H26	前年比	H27(見込)
	開校日数	日	199	202	+2%	204	+1%	204
	生徒数	人	357	334	-6%	329	-1%	330
実施結果	平成26年度から体育用具保守点検委託料、消防設備点検委託料を事務局費施設管理事業費での支出に変更した。 電気設備点検12回、その他学校運営に係る経費を支出した。							

(4)【評価】

総合評価	3:良好 2:概ね通常の成果 1:事業の実施に問題	事業実施総計推進	<input type="checkbox"/> 3 <input checked="" type="checkbox"/> 2 <input type="checkbox"/> 1	評価3・1の理由	
		コスト削減効率化事務改善	<input type="checkbox"/> 3 <input checked="" type="checkbox"/> 2 <input type="checkbox"/> 1	評価3・1の理由	
	今後の方向性	<input checked="" type="checkbox"/> 継続 <input type="checkbox"/> 継続（一部見直し） <input type="checkbox"/> 拡充 <input type="checkbox"/> 縮小 <input type="checkbox"/> 終了			
	方向性の理由	学校管理運営(各種保守点検、光熱水費、教育用コンピュータ賃借料等)			

(5)【備考】

備考	比較参考値(他自治体での類似事業の例など)	
----	-----------------------	--

事務事業評価調査票

継続

(1)【基本事項】

プロフィール	年度	平成 26 年度	
	事業名	山城中学校管理事業費	
	予算科目	予算コード 2173	会計 1
	所管	部 教育部	課 学校教育課
	係	学務係	
総合計画	基本方針	4 豊かな心を育む教育・文化の創造	施策目標 2 一人ひとりの子どもの可能性を伸ばす教育の充実と地域連携
	施策	20 子どもの教育環境の充実	主な取組 ① 教育施設の整備

(2)【計画】

事業の概要	目的	対象者 <input type="checkbox"/> 全市民 <input checked="" type="checkbox"/> 児童・子育て世帯 <input type="checkbox"/> 高齢者 <input type="checkbox"/> 障害者 <input type="checkbox"/> 低所得者 <input type="checkbox"/> 観光客 <input checked="" type="checkbox"/> その他	
	要件	山城中学校 生徒、教諭	
	目的	山城中学校の管理運営	対象者概数 244 人
	事業区分	法律の根拠 <input type="checkbox"/> 法定受託 <input checked="" type="checkbox"/> 義務1 <input type="checkbox"/> 義務2 <input type="checkbox"/> 努力義務 <input type="checkbox"/> 法律外実施義務 <input type="checkbox"/> 有 <input checked="" type="checkbox"/> 無	事業 <input type="checkbox"/> 一般 <input checked="" type="checkbox"/> 内部
	事業形態	市の例規 <input checked="" type="checkbox"/> 条例 <input checked="" type="checkbox"/> 規則 <input type="checkbox"/> 告示（要綱）・訓令（規程）市独自上乗せ <input type="checkbox"/> 有 <input checked="" type="checkbox"/> 無	
方法	<input checked="" type="checkbox"/> 直接実施 <input type="checkbox"/> 補助 <input type="checkbox"/> 委託・指定管理 <input type="checkbox"/> 貸付 補助・委託先		

(3)【実施】

コスト	決算額(千円)	決算額(歳出)	国庫(歳入)	府(歳入)	市債(歳入)	その他(歳入)	一般財源	
		10,673					10,673	
	決算額の主な内訳	生徒の教育及び山城中学校の管理運営に要した経費 7学級 生徒数226名(平成26年5月1日現在) 平成25年度より2学級減、生徒数7名減となっている。 教育用コンピュータ賃借期間が満了となったことが、主な減額の要因である。						
	活動実績	H24	H25	前年比	H26	前年比	H27(見込)	
	開校日数	日	199	202	+2%	204	+1%	204
	生徒数	人	222	233	+5%	226	-3%	242
	実施結果	平成26年度から体育用具保守点検委託料、消防設備点検委託料を事務局費施設管理事業費での支出に変更した。 電気設備点検12回、その他学校運営に係る経費を支出した。						

(4)【評価】

総合評価	3:良好 2:概ね通常の成果 1:事業の実施に問題	事業実施 総計推進	<input type="checkbox"/> 3 <input checked="" type="checkbox"/> 2 <input type="checkbox"/> 1	評価 3・1の理由
		コスト削減 効率化 事務改善	<input type="checkbox"/> 3 <input checked="" type="checkbox"/> 2 <input type="checkbox"/> 1	評価 3・1の理由
	今後の方向性	<input checked="" type="checkbox"/> 継続 <input type="checkbox"/> 継続（一部見直し） <input type="checkbox"/> 拡充 <input type="checkbox"/> 縮小 <input type="checkbox"/> 終了		
	方向性の理由	学校管理運営(各種保守点検、光熱水費、教育用コンピュータ賃借料等)		

(5)【備考】

備考	比較参考値 (他自治体での類似事業の例など)
----	---------------------------

事務事業評価調査票

継続

(1)【基本事項】

プロフィール	年度	平成 26 年度	
	事業名	木津南中学校管理事業費	
	予算科目	予算コード 3466	会計 1
	所管	部 教育部	課 学校教育課
	係	学務係	
総合計画	基本方針	4 豊かな心を育む教育・文化の創造	施策目標 2 一人ひとりの子どもの可能性を伸ばす教育の充実と地域連携
	施策	20 子どもの教育環境の充実	主な取組 ① 教育施設の整備

(2)【計画】

事業概要	目的	対象者 <input type="checkbox"/> 全市民 <input checked="" type="checkbox"/> 児童・子育て世帯 <input type="checkbox"/> 高齢者 <input type="checkbox"/> 障害者 <input type="checkbox"/> 低所得者 <input type="checkbox"/> 観光客 <input checked="" type="checkbox"/> その他	
	要件	木津南中学校 生徒、教諭	
	目的	学校管理運営に資する	対象者概数 588 人
	事業区分	法律の根拠 <input type="checkbox"/> 法定受託 <input checked="" type="checkbox"/> 義務1 <input type="checkbox"/> 義務2 <input type="checkbox"/> 努力義務 <input type="checkbox"/> 事業 <input type="checkbox"/> 一般 <input checked="" type="checkbox"/> 内部 法律外実施義務 <input type="checkbox"/> 有 <input checked="" type="checkbox"/> 無	
	事業形態	市の例規 <input checked="" type="checkbox"/> 条例 <input checked="" type="checkbox"/> 規則 <input type="checkbox"/> 告示（要綱）・訓令（規程）市独自上乗せ <input type="checkbox"/> 有 <input checked="" type="checkbox"/> 無 <input checked="" type="checkbox"/> 直接実施 <input type="checkbox"/> 補助 <input type="checkbox"/> 委託・指定管理 <input type="checkbox"/> 貸付 補助・委託先	

(3)【実施】

コスト	決算額(千円)	決算額(歳出)	国庫(歳入)	府(歳入)	市債(歳入)	その他(歳入)	一般財源	
		21,738		466			21,272	
	決算額の主な内訳	生徒の教育及び木津南中学校の管理運営に要した経費 18学級 生徒数551名(平成26年5月1日現在) 平成25年度より2学級増、生徒数68名増となっている。 学級数・生徒数増に伴う備品購入費が増額となった。						
	活動実績	単位	H24	H25	前年比	H26	前年比	H27(見込)
	開校日数	日	199	202	+2%	204	+1%	204
	生徒数	人	393	483	+23%	551	+14%	618
実施結果	平成26年度から体育用具保守点検委託料、消防設備点検委託料を事務局費施設管理事業費での支出に変更した。 電気設備点検12回、その他学校運営に係る経費を支出した。							

(4)【評価】

総合評価	3:良好 2:概ね通常の成果 1:事業の実施に問題	事業実施 総計推進	<input type="checkbox"/> 3 <input checked="" type="checkbox"/> 2 <input type="checkbox"/> 1	評価 3・1の理由	
		コスト削減 効率化 事務改善	<input type="checkbox"/> 3 <input checked="" type="checkbox"/> 2 <input type="checkbox"/> 1	評価 3・1の理由	
	今後の方向性	<input checked="" type="checkbox"/> 継続 <input type="checkbox"/> 継続（一部見直し） <input type="checkbox"/> 拡充 <input type="checkbox"/> 縮小 <input type="checkbox"/> 終了			
	方向性の理由	学校管理運営(各種保守点検、光熱水費、教育用コンピューター賃借料等)			

(5)【備考】

備考	比較参考値 (他自治体での類似事業の例など)	
----	---------------------------	--

事務事業評価調査票

継続

(1)【基本事項】

プロフィール	年度	平成 26 年度		
	事業名	木津中学校教育振興事業費		
	予算科目	予算コード	2197	
		会計	1	
	所管	部	教育部	
総合計画	基本方針	4	豊かな心を育む教育・文化の創造	
	施策	21	子どもの可能性を伸ばす教育の推進	
	課	学校教育課	係	学務係
	目	2	教育振興費	
	施策目標	2	一人ひとりの子どもの可能性を伸ばす教育の充実と地域連携	
	主な取組	①	学校教育の充実	

(2)【計画】

事業概要	対象者	<input type="checkbox"/> 全市民 <input checked="" type="checkbox"/> 児童・子育て世帯 <input type="checkbox"/> 高齢者 <input type="checkbox"/> 障害者 <input type="checkbox"/> 低所得者 <input type="checkbox"/> 観光客 <input type="checkbox"/> その他		
	要件	木津中学校 生徒		
	目的	地域や学校の実態を十分考慮した教育目標を設定し、家庭や地域社会から信頼される学校づくり		
	事業区分	法律の根拠	<input type="checkbox"/> 法定受託 <input checked="" type="checkbox"/> 義務1 <input type="checkbox"/> 義務2 <input type="checkbox"/> 努力義務	
		法律外実施義務	<input type="checkbox"/> 有 <input checked="" type="checkbox"/> 無	
事業形態	<input checked="" type="checkbox"/> 直接実施 <input type="checkbox"/> 補助 <input type="checkbox"/> 委託・指定管理 <input type="checkbox"/> 貸付	補助・委託先		
	市の例規	<input type="checkbox"/> 条例 <input type="checkbox"/> 規則 <input type="checkbox"/> 告示（要綱）・訓令（規程）	市独自上乗せ	<input type="checkbox"/> 有 <input checked="" type="checkbox"/> 無
	事業	<input type="checkbox"/> 一般 <input checked="" type="checkbox"/> 内部		

(3)【実施】

コスト	決算額(千円)	決算額(歳出)	国庫(歳入)	府(歳入)	市債(歳入)	その他(歳入)	一般財源	
		6,534					6,534	
	決算額の主な内訳	生徒の教育振興に要した経費 生徒用副読本(道徳・体育・美術)の購入費、教材用備品(体育教材備品等)購入費、図書購入費等						
	活動実績	単位	H24	H25	前年比	H26	前年比	H27(見込)
	生徒数	人	374	351	-6%	392	+12%	408
実施結果	平成26年度から各学校教育振興事業費から支出していた芸術鑑賞事業に係る経費を教育振興事業費での支出に変更した。 消耗品費、教材用備品、図書購入、卒業記念品、祝い品等に使用した。							

(4)【評価】

総合評価	3:良好 2:概ね通常の成果 1:事業の実施に問題	事業実施 総計推進	<input type="checkbox"/> 3 <input checked="" type="checkbox"/> 2 <input type="checkbox"/> 1	評価 3・1の理由	
		コスト削減 効率化 事務改善	<input type="checkbox"/> 3 <input checked="" type="checkbox"/> 2 <input type="checkbox"/> 1	評価 3・1の理由	
	今後の方向性	<input checked="" type="checkbox"/> 継続 <input type="checkbox"/> 継続(一部見直し) <input type="checkbox"/> 拡充 <input type="checkbox"/> 縮小 <input type="checkbox"/> 終了			
	方向性の理由	地域・児童生徒の実態を踏まえた創意ある教育課程の編成・実施 教材備品の購入やクラブ活動への補助			

(5)【備考】

備考	比較参考値 (他自治体での類似事業の例など)	
----	---------------------------	--

事務事業評価調査票

継続

(1)【基本事項】

プロフィール	年 度	平成 26 年 度							
	事 業 名	木津第二中学校教育振興事業費							
	予 算 科 目	予算コード	2201	会 計	1				
		款	9	教育費	項	3	中学校費	目	2
	所 管	部	教育部	課	学校教育課	係	学務係		
総合計画	基本方針	4	豊かな心を育む教育・文化の創造		施策目標	2	一人ひとりの子どもの可能性を伸ばす教育の充実と地域連携		
	施 策	21	子どもの可能性を伸ばす教育の推進		主な取組	①	学校教育の充実		

(2)【計画】

事業概要	目 的	対 象 者		<input type="checkbox"/> 全市民 <input checked="" type="checkbox"/> 児童・子育て世帯 <input type="checkbox"/> 高齢者 <input type="checkbox"/> 障害者 <input type="checkbox"/> 低所得者 <input type="checkbox"/> 観光客 <input type="checkbox"/> その他						
	要 件	木津第二中学校 生徒								
	目 的	地域や学校の実態を十分考慮した教育目標を設定し、家庭や地域社会から信頼される学校づくり						対象者概数	594 人	
	事業区分	法律の根拠	<input type="checkbox"/> 法定受託 <input checked="" type="checkbox"/> 義務1 <input type="checkbox"/> 義務2 <input type="checkbox"/> 努力義務						事業	<input type="checkbox"/> 一般 <input checked="" type="checkbox"/> 内部
		法律外実施義務	<input type="checkbox"/> 有 <input checked="" type="checkbox"/> 無							
市例規	<input type="checkbox"/> 条例 <input type="checkbox"/> 規則 <input type="checkbox"/> 告示（要綱）・訓令（規程）						市独自上乗せ	<input type="checkbox"/> 有 <input checked="" type="checkbox"/> 無		
事業形態	<input checked="" type="checkbox"/> 直接実施 <input type="checkbox"/> 補助 <input type="checkbox"/> 委託・指定管理 <input type="checkbox"/> 貸付									
	補助・委託先									

(3)【実施】

コスト	決算額(千円)	決算額(歳出)	国庫(歳入)	府(歳入)	市債(歳入)	その他(歳入)	一般財源		
		6,741					6,741		
	決算額の主な内訳	生徒の教育振興に要した経費 生徒用副読本(道徳・体育・美術)の購入費、教材用備品(理科教材・体育教材備品等)購入費、図書購入費等							
	活動実績	単 位	H24	H25	前年比	H26	前年比	H27(見込)	前年比
	生徒数	人	586	597	+2%	594	-1%	595	-
実施結果	平成26年度から各学校教育振興事業費から支出していた芸術鑑賞事業に係る経費を教育振興事業費での支出に変更した。 消耗品費、教材用備品、図書購入、卒業記念品、祝い品等に使用した。								

(4)【評価】

総合評価	3:良好 2:概ね通常の成果 1:事業の実施に問題	事業実施 総計推進	<input type="checkbox"/> 3 <input checked="" type="checkbox"/> 2 <input type="checkbox"/> 1	評価 3・1の理由	
		コスト削減 効率化 事務改善	<input type="checkbox"/> 3 <input checked="" type="checkbox"/> 2 <input type="checkbox"/> 1	評価 3・1の理由	
	今後の方向性	<input checked="" type="checkbox"/> 継続 <input type="checkbox"/> 継続(一部見直し) <input type="checkbox"/> 拡充 <input type="checkbox"/> 縮小 <input type="checkbox"/> 終了			
	方向性の理由	地域・児童生徒の実態を踏まえた創意ある教育課程の編成・実施 教材備品の購入やクラブ活動への補助			

(5)【備考】

備考	比較参考値 (他自治体での類似事業の例など)	
----	---------------------------	--

事務事業評価調査票

継続

(1)【基本事項】

プロフィール	年度	平成 26 年度		
	事業名	泉川中学校教育振興事業費		
	予算科目	予算コード	2205	
		会計	1	
	所管	部	教育部	
総合計画	基本方針	4	豊かな心を育む教育・文化の創造	
	施策	21	子どもの可能性を伸ばす教育の推進	
	課	学校教育課	係	学務係
	目	2	教育振興費	
	目	2	一人ひとりの子どもの可能性を伸ばす教育の充実と地域連携	
	施策目標	2	一人ひとりの子どもの可能性を伸ばす教育の充実と地域連携	
	主な取組	①	学校教育の充実	

(2)【計画】

事業概要	目的	対象者		<input type="checkbox"/> 全市民 <input checked="" type="checkbox"/> 児童・子育て世帯 <input type="checkbox"/> 高齢者 <input type="checkbox"/> 障害者 <input type="checkbox"/> 低所得者 <input type="checkbox"/> 観光客 <input type="checkbox"/> その他						
	要件	泉川中学校 生徒								
	目的	地域や学校の実態を十分考慮した教育目標を設定し、家庭や地域社会から信頼される学校づくり						対象者概数	329 人	
	事業区分	法律の根拠	<input type="checkbox"/> 法定受託 <input checked="" type="checkbox"/> 義務1 <input type="checkbox"/> 義務2 <input type="checkbox"/> 努力義務						事業	<input type="checkbox"/> 一般 <input checked="" type="checkbox"/> 内部
		法律外実施義務	<input type="checkbox"/> 有 <input checked="" type="checkbox"/> 無							
市例規	<input type="checkbox"/> 条例 <input type="checkbox"/> 規則 <input type="checkbox"/> 告示（要綱）・訓令（規程）						市独自上乗せ	<input type="checkbox"/> 有 <input checked="" type="checkbox"/> 無		
事業形態	<input checked="" type="checkbox"/> 直接実施 <input type="checkbox"/> 補助 <input type="checkbox"/> 委託・指定管理 <input type="checkbox"/> 貸付									
	補助・委託先									

(3)【実施】

コスト	決算額(千円)	決算額(歳出)	国庫(歳入)	府(歳入)	市債(歳入)	その他(歳入)	一般財源		
		5,514					5,514		
	決算額の主な内訳	生徒の教育振興に要した経費 生徒用副読本(道徳・体育・美術)の購入費、教材用備品(理科教材・体育教材備品等)購入費、図書購入費等							
	活動実績	単位	H24	H25	前年比	H26	前年比	H27(見込)	前年比
	生徒数	人	357	334	-6%	329	-1%	330	-
実施結果	平成26年度から各学校教育振興事業費から支出していた芸術鑑賞事業に係る経費を教育振興事業費での支出に変更した。 消耗品費、教材用備品、図書購入、卒業記念品、祝い品等に使用した。								

(4)【評価】

総合評価	3:良好 2:概ね通常の成果 1:事業の実施に問題	事業実施 総計推進	<input type="checkbox"/> 3 <input checked="" type="checkbox"/> 2 <input type="checkbox"/> 1	評価 3・1の理由	
		コスト削減 効率化 事務改善	<input type="checkbox"/> 3 <input checked="" type="checkbox"/> 2 <input type="checkbox"/> 1	評価 3・1の理由	
	今後の方向性	<input checked="" type="checkbox"/> 継続 <input type="checkbox"/> 継続(一部見直し) <input type="checkbox"/> 拡充 <input type="checkbox"/> 縮小 <input type="checkbox"/> 終了			
	方向性の理由	地域・児童生徒の実態を踏まえた創意ある教育課程の編成・実施 教材備品の購入やクラブ活動への補助			

(5)【備考】

備考	比較参考値 (他自治体での類似事業の例など)	
----	---------------------------	--

事務事業評価調査票

継続

(1)【基本事項】

プロフィール	年 度	平成 26 年 度							
	事 業 名	山城中学校教育振興事業費							
	予 算 科 目	予算コード	2209	会 計	1				
		款	9	教育費	項	3	中学校費	目	2
	所 管	部	教育部	課	学校教育課	係	学務係		
総合計画	基本方針	4	豊かな心を育む教育・文化の創造		施策目標	2	一人ひとりの子どもの可能性を伸ばす教育の充実と地域連携		
	施 策	21	子どもの可能性を伸ばす教育の推進		主な取組	①	学校教育の充実		

(2)【計画】

事業概要	目 的	対 象 者		<input type="checkbox"/> 全市民 <input checked="" type="checkbox"/> 児童・子育て世帯 <input type="checkbox"/> 高齢者 <input type="checkbox"/> 障害者 <input type="checkbox"/> 低所得者 <input type="checkbox"/> 観光客 <input type="checkbox"/> その他						
	要 件	山城中学校 生徒								
	目 的	地域や学校の実態を十分考慮した教育目標を設定し、家庭や地域社会から信頼される学校づくり						対象者概数	226 人	
	事業区分	法律の根拠	<input type="checkbox"/> 法定受託 <input checked="" type="checkbox"/> 義務1 <input type="checkbox"/> 義務2 <input type="checkbox"/> 努力義務						事業	<input type="checkbox"/> 一般 <input checked="" type="checkbox"/> 内部
		法律外実施義務	<input type="checkbox"/> 有 <input checked="" type="checkbox"/> 無							
市例規	<input type="checkbox"/> 条例 <input type="checkbox"/> 規則 <input type="checkbox"/> 告示（要綱）・訓令（規程）						市独自上乗せ	<input type="checkbox"/> 有 <input checked="" type="checkbox"/> 無		
事業形態	<input checked="" type="checkbox"/> 直接実施 <input type="checkbox"/> 補助 <input type="checkbox"/> 委託・指定管理 <input type="checkbox"/> 貸付									
	補助・委託先									

(3)【実施】

コスト	決算額(千円)	決算額(歳出)	国庫(歳入)	府(歳入)	市債(歳入)	その他(歳入)	一般財源		
		3,980					3,980		
	決算額の主な内訳	生徒の教育振興に要した経費 生徒用副読本(道徳・体育・美術)の購入費、教材用備品(英語教材備品・楽器教材等)購入費、図書購入費等							
	活動実績	単 位	H24	H25	前年比	H26	前年比	H27(見込)	前年比
	生徒数	人	222	233	+5%	226	-3%	242	+7%
実施結果	平成26年度から各学校教育振興事業費から支出していた芸術鑑賞事業に係る経費を教育振興事業費での支出に変更した。 消耗品費、教材用備品、図書購入、卒業記念品、祝い品等に使用した。								

(4)【評価】

総合評価	3:良好 2:概ね通常の成果 1:事業の実施に問題	事業実施 総計推進	<input type="checkbox"/> 3 <input checked="" type="checkbox"/> 2 <input type="checkbox"/> 1	評価 3・1の理由	
		コスト削減 効率化 事務改善	<input type="checkbox"/> 3 <input checked="" type="checkbox"/> 2 <input type="checkbox"/> 1	評価 3・1の理由	
	今後の方向性	<input checked="" type="checkbox"/> 継続 <input type="checkbox"/> 継続(一部見直し) <input type="checkbox"/> 拡充 <input type="checkbox"/> 縮小 <input type="checkbox"/> 終了			
	方向性の理由	地域・児童生徒の実態を踏まえた創意ある教育課程の編成・実施 教材備品の購入やクラブ活動への補助			

(5)【備考】

備考	比較参考値 (他自治体での類似事業の例など)	
----	---------------------------	--

事務事業評価調査票

継続

(1)【基本事項】

プロフィール	年度	平成 26 年度		
	事業名	就学援助事業費		
	予算科目	予算コード 3334	会計 1	
	所管	部 教育部	課 学校教育課	
	係	学校教育係		
総合計画	基本方針	4 豊かな心を育む教育・文化の創造	施策目標	2 一人ひとりの子どもの可能性を伸ばす教育の充実と地域連携
	施策	21 子どもの可能性を伸ばす教育の推進	主な取組	① 学校教育の充実

(2)【計画】

事業概要	目的	対象者 <input type="checkbox"/> 全市民 <input checked="" type="checkbox"/> 児童・子育て世帯 <input type="checkbox"/> 高齢者 <input type="checkbox"/> 障害者 <input checked="" type="checkbox"/> 低所得者 <input type="checkbox"/> 観光客 <input type="checkbox"/> その他	
	要件	中学校の保護者のうち低所得者	
	目的	平等に教育の機会を与えるため	対象者概数 330 人
	事業区分	法律の根拠 <input type="checkbox"/> 法定受託 <input checked="" type="checkbox"/> 義務1 <input type="checkbox"/> 義務2 <input type="checkbox"/> 努力義務 <input type="checkbox"/> 事業 <input checked="" type="checkbox"/> 一般 <input type="checkbox"/> 内部	
	事業形態	市の例規 <input type="checkbox"/> 条例 <input type="checkbox"/> 規則 <input checked="" type="checkbox"/> 告示（要綱）・訓令（規程）市独自上乗せ <input type="checkbox"/> 有 <input checked="" type="checkbox"/> 無	
方法	<input checked="" type="checkbox"/> 直接実施 <input type="checkbox"/> 補助 <input type="checkbox"/> 委託・指定管理 <input type="checkbox"/> 貸付 補助・委託先		

(3)【実施】

コスト	決算額(千円)	決算額(歳出)	国庫(歳入)	府(歳入)	市債(歳入)	その他(歳入)	一般財源	
		30,196		527			29,669	
	決算額の主な内訳	就学援助費の対象者311人の内296人に対して29,355,534円を支給、就学奨励費の対象者22人の内17人に対して840,018円の支給を行った。						
	活動実績	単位	H24	H25	前年比	H26	前年比	H27(見込)
	支給者数	人	281	286	+2%	313	+9%	320
実施結果		就学援助費 296人 29,355,534円 就学奨励費 17人 840,018円						

(4)【評価】

総合評価	3:良好 2:概ね通常の成果 1:事業の実施に問題	事業実施 総計推進	<input type="checkbox"/> 3 <input checked="" type="checkbox"/> 2 <input type="checkbox"/> 1	評価 3・1の理由	
		コスト削減 効率化 事務改善	<input type="checkbox"/> 3 <input checked="" type="checkbox"/> 2 <input type="checkbox"/> 1	評価 3・1の理由	
	今後の方向性	<input type="checkbox"/> 継続 <input checked="" type="checkbox"/> 継続（一部見直し） <input type="checkbox"/> 拡充 <input type="checkbox"/> 縮小 <input type="checkbox"/> 終了			
方向性の理由		事業を継続する。認定及び支給業務の一括管理ができるシステムの構築を検討する。			

(5)【備考】

備考	比較参考値 (他自治体での類似事業の例など)	平成26年:消費増税等に伴い支給額増額 【木津川市】1.2倍未満。【精華町】1.2倍未満。【城陽市】一般1.4倍以下、母子・父子・借家1.6倍以下。【京田辺市】1.3倍未満。
----	---------------------------	--

事務事業評価調査票

継続

(1)【基本事項】

プロフィール	年 度	平成 26 年 度							
	事 業 名	教育振興事業費							
	予 算 科 目	予算コード	3339	会 計	1				
		款	9	教育費	項	3	中学校費	目	2
	所 管	部	教育部	課	学校教育課	係	学務係		
総合計画	基本方針	4	豊かな心を育む教育・文化の創造		施策目標	2	一人ひとりの子どもの可能性を伸ばす教育の充実と地域連携		
	施 策	21	子どもの可能性を伸ばす教育の推進		主な取組	①	学校教育の充実		

(2)【計画】

事業概要	目 的	対 象 者 <input type="checkbox"/> 全市民 <input checked="" type="checkbox"/> 児童・子育て世帯 <input type="checkbox"/> 高齢者 <input type="checkbox"/> 障害者 <input type="checkbox"/> 低所得者 <input type="checkbox"/> 観光客 <input type="checkbox"/> その他 要 件 木津川市立全中学校生徒								
	実 施 方 法	目 的	学校教育の充実と保護者の負担軽減を図るため						対象者概数	2,092 人
	事業区分	法律の根拠	<input type="checkbox"/> 法定受託 <input checked="" type="checkbox"/> 義務1 <input type="checkbox"/> 義務2 <input type="checkbox"/> 努力義務 <input type="checkbox"/> 市独自上乗せ <input type="checkbox"/> 法律外実施義務 <input type="checkbox"/> 有 <input checked="" type="checkbox"/> 無						事業	<input type="checkbox"/> 一般 <input checked="" type="checkbox"/> 内部
		市の例規	<input type="checkbox"/> 条例 <input type="checkbox"/> 規則 <input type="checkbox"/> 告示（要綱）・訓令（規程） <input type="checkbox"/> 市独自上乗せ <input type="checkbox"/> 有 <input checked="" type="checkbox"/> 無							
	事業形態	<input checked="" type="checkbox"/> 直接実施 <input type="checkbox"/> 補助 <input type="checkbox"/> 委託・指定管理 <input type="checkbox"/> 貸付 補助・委託先								

(3)【実施】

コスト	決算額(千円)	決算額 (歳出)	国庫 (歳入)	府 (歳入)	市債 (歳入)	その他 (歳入)	一般財源		
		2,809		142			2,667		
	決算額の主な内訳	教師用教科書・指導書購入費(学級増や少人数学級対応分)、転入生対応用副読本購入費などの消耗品費、またクラブ活動において京都府大会や各種近畿大会等の上位大会に出場する際に必要となる経費などに要した経費である。							
	活動実績	単 位	H24	H25	前年比	H26	前年比	H27(見込)	前年比
	市立中学校生徒数	人	1,932	1,998	+3%	2,092	+5%	2,193	+5%
実施結果		各学校教育振興事業費から支出していた芸術鑑賞事業に係る経費を当該事業費の芸術鑑賞開催負担金として支出した。 また、府大会等参加負担金の支出を行った。							

(4)【評価】

総合評価	3:良好 2:概ね通常の成果 1:事業の実施に問題	事業実施 総計推進	<input type="checkbox"/> 3 <input checked="" type="checkbox"/> 2 <input type="checkbox"/> 1	評価 3・1の理由	
		コスト削減 効率化 事務改善	<input type="checkbox"/> 3 <input checked="" type="checkbox"/> 2 <input type="checkbox"/> 1	評価 3・1の理由	
	今後の方向性	<input checked="" type="checkbox"/> 継続 <input type="checkbox"/> 継続(一部見直し) <input type="checkbox"/> 拡充 <input type="checkbox"/> 縮小 <input type="checkbox"/> 終了			
方向性の理由	事業を継続する。				

(5)【備考】

備考	比較参考値 (他自治体での類似事業の例など)	平成26年度から修学旅行補助金廃止
----	---------------------------	-------------------

事務事業評価調査票

継続

(1)【基本事項】

プロフィール	年度	平成 26 年度	
	事業名	チャレンジ学習事業費	
	予算科目	予算コード 3421	会計 1
		款 9 教育費	項 3 中学校費
		目 2 教育振興費	
所管	部 教育部	課 学校教育課	係 学校教育係
総合計画	基本方針	4 豊かな心を育む教育・文化の創造	施策目標 2 一人ひとりの子どもの可能性を伸ばす教育の充実と地域連携
	施策	21 子どもの可能性を伸ばす教育の推進	主な取組 ① 学校教育の充実

(2)【計画】

事業概要	目的	対象者 <input type="checkbox"/> 全市民 <input checked="" type="checkbox"/> 児童・子育て世帯 <input type="checkbox"/> 高齢者 <input type="checkbox"/> 障害者 <input type="checkbox"/> 低所得者 <input type="checkbox"/> 観光客 <input type="checkbox"/> その他	
	要件	中学校生徒	
	目的	学習意欲の向上	対象者概数 2,200 人
	事業区分	法律の根拠	<input type="checkbox"/> 法定受託 <input type="checkbox"/> 義務1 <input type="checkbox"/> 義務2 <input type="checkbox"/> 努力義務 <input type="checkbox"/> 事業 <input checked="" type="checkbox"/> 一般 <input type="checkbox"/> 内部
		法律外実施義務	<input type="checkbox"/> 有 <input checked="" type="checkbox"/> 無
事業形態	市の例規 <input type="checkbox"/> 条例 <input type="checkbox"/> 規則 <input type="checkbox"/> 告示（要綱）・訓令（規程）市独自上乗せ <input type="checkbox"/> 有 <input checked="" type="checkbox"/> 無		
補助・委託先	<input checked="" type="checkbox"/> 直接実施 <input type="checkbox"/> 補助 <input type="checkbox"/> 委託・指定管理 <input type="checkbox"/> 貸付		

(3)【実施】

コスト	決算額(千円)	決算額(歳出)	国庫(歳入)	府(歳入)	市債(歳入)	その他(歳入)	一般財源	
		65		24			41	
	決算額の主な内訳	英語検定や漢字検定のための参考書や問題集を購入(14,796円)及び外部講師への講師謝礼(49,500円)を支出した。						
	活動実績	単位	H24	H25	前年比	H26	前年比	H27(見込)
	各種検定受験者数	人	410	300	-27%	247	-18%	250
実施結果	英語検定、数学検定及び漢字検定を受験、2級や準2級など難易度の高い級も含め多くの生徒が合格するなど、学習意欲の向上に見合った成果が確認された。							

(4)【評価】

総合評価	3:良好 2:概ね通常の成果 1:事業の実施に問題	事業実施 総計推進	<input type="checkbox"/> 3 <input checked="" type="checkbox"/> 2 <input type="checkbox"/> 1	評価 3・1の理由	
		コスト削減 効率化 事務改善	<input type="checkbox"/> 3 <input checked="" type="checkbox"/> 2 <input type="checkbox"/> 1	評価 3・1の理由	
	今後の方向性	<input checked="" type="checkbox"/> 継続 <input type="checkbox"/> 継続(一部見直し) <input type="checkbox"/> 拡充 <input type="checkbox"/> 縮小 <input type="checkbox"/> 終了			
	方向性の理由	昨年同様に6月頃から実施予定(スケジュール及びどの検定に取り組むかは、各中学校の状況により異なる。)			

(5)【備考】

備考	比較参考値 (他自治体での類似事業の例など)	平成21年度京都府チャレンジ学習事業補助金創設により事業開始、平成24年度に補助制度廃止(未来づくり交付金への移行)後も市独自で実施を継続している。 (山城教育局管内実施状況) 【八幡市】実施。【井手町】実施。【城陽市】実施なし。【京田辺市】実施なし。
----	---------------------------	--

事務事業評価調査票

継続

(1)【基本事項】

プロフィール	年度	平成 26 年度	
	事業名	木津南中学校教育振興事業費	
	予算科目	予算コード	3467
		会計	1
	所管	部	教育部
総合計画	基本方針	4	豊かな心を育む教育・文化の創造
	施策	21	子どもの可能性を伸ばす教育の推進
	課	学校教育課	
	係	学務係	
	施策目標	2	一人ひとりの子どもの可能性を伸ばす教育の充実と地域連携
	主な取組	①	学校教育の充実

(2)【計画】

事業概要	目的	対象者		<input type="checkbox"/> 全市民 <input checked="" type="checkbox"/> 児童・子育て世帯 <input type="checkbox"/> 高齢者 <input type="checkbox"/> 障害者 <input type="checkbox"/> 低所得者 <input type="checkbox"/> 観光客 <input type="checkbox"/> その他						
	要件	木津南中学校 生徒								
	目的	木津南中学校施設の維持管理及び必要な修繕・改修を実施することにより、円滑な学校運営を図る						対象者概数	551 人	
	事業区分	法律の根拠	<input type="checkbox"/> 法定受託 <input checked="" type="checkbox"/> 義務1 <input type="checkbox"/> 義務2 <input type="checkbox"/> 努力義務						事業	<input type="checkbox"/> 一般 <input checked="" type="checkbox"/> 内部
		法律外実施義務	<input type="checkbox"/> 有 <input checked="" type="checkbox"/> 無							
事業形態	市の例規	<input type="checkbox"/> 条例 <input type="checkbox"/> 規則 <input type="checkbox"/> 告示（要綱）・訓令（規程）						市独自上乗せ	<input type="checkbox"/> 有 <input checked="" type="checkbox"/> 無	
		<input checked="" type="checkbox"/> 直接実施 <input type="checkbox"/> 補助 <input type="checkbox"/> 委託・指定管理 <input type="checkbox"/> 貸付								
	補助・委託先									

(3)【実施】

コスト	決算額(千円)	決算額(歳出)	国庫(歳入)	府(歳入)	市債(歳入)	その他(歳入)	一般財源		
		7,252					7,252		
	決算額の主な内訳	生徒の教育振興に要した経費 生徒用副読本(道徳・体育・美術)の購入費、教材用備品(家庭科教材備品・体育教材備品等)購入費、図書購入費等							
	活動実績	単位	H24	H25	前年比	H26	前年比	H27(見込)	前年比
	生徒数	人	393	483	+23%	551	+14%	618	+12%
実施結果	平成26年度から各学校教育振興事業費から支出していた芸術鑑賞事業に係る経費を教育振興事業費での支出に変更した。 消耗品費、教材用備品、図書購入、卒業記念品、祝い品等に使用した。								

(4)【評価】

総合評価	3:良好 2:概ね通常の成果 1:事業の実施に問題	事業実施 総計推進	<input type="checkbox"/> 3 <input checked="" type="checkbox"/> 2 <input type="checkbox"/> 1	評価 3・1の理由	
		コスト削減 効率化 事務改善	<input type="checkbox"/> 3 <input checked="" type="checkbox"/> 2 <input type="checkbox"/> 1	評価 3・1の理由	
	今後の方向性	<input checked="" type="checkbox"/> 継続 <input type="checkbox"/> 継続(一部見直し) <input type="checkbox"/> 拡充 <input type="checkbox"/> 縮小 <input type="checkbox"/> 終了			
	方向性の理由	地域・児童生徒の実態を踏まえた創意ある教育課程の編成・実施 教材備品の購入やクラブ活動への補助			

(5)【備考】

備考	比較参考値 (他自治体での類似事業の例など)	
----	---------------------------	--

事務事業評価調査票

継続

(1)【基本事項】

プロフィール	年度	平成 26 年度	
	事業名	ステップアップ学習事業費	
	予算科目	予算コード 3517	会計 1
		款 9 教育費	項 3 中学校費
		目 2 教育振興費	
所管	部 教育部	課 学校教育課	係 学校教育係
総合計画	基本方針	4 豊かな心を育む教育・文化の創造	施策目標 2 一人ひとりの子どもの可能性を伸ばす教育の充実と地域連携
	施策	21 子どもの可能性を伸ばす教育の推進	主な取組 ① 学校教育の充実

(2)【計画】

事業概要 要法	目的	対象者 <input type="checkbox"/> 全市民 <input checked="" type="checkbox"/> 児童・子育て世帯 <input type="checkbox"/> 高齢者 <input type="checkbox"/> 障害者 <input type="checkbox"/> 低所得者 <input type="checkbox"/> 観光客 <input type="checkbox"/> その他	
	要件	中学校生徒	
	目的	学習意欲の向上	対象者概数 2,200 人
	事業区分	法律の根拠	<input type="checkbox"/> 法定受託 <input type="checkbox"/> 義務1 <input type="checkbox"/> 義務2 <input type="checkbox"/> 努力義務 <input type="checkbox"/> 事業 <input checked="" type="checkbox"/> 一般 <input type="checkbox"/> 内部
		法律外実施義務	<input type="checkbox"/> 有 <input checked="" type="checkbox"/> 無
	市の例規	<input type="checkbox"/> 条例 <input type="checkbox"/> 規則 <input type="checkbox"/> 告示（要綱）・訓令（規程）市独自上乗せ <input type="checkbox"/> 有 <input checked="" type="checkbox"/> 無	
事業形態	<input checked="" type="checkbox"/> 直接実施 <input type="checkbox"/> 補助 <input type="checkbox"/> 委託・指定管理 <input type="checkbox"/> 貸付		
	補助・委託先		

(3)【実施】

コスト	決算額(千円)	決算額(歳出)	国庫(歳入)	府(歳入)	市債(歳入)	その他(歳入)	一般財源		
		314		98			216		
	決算額の主な内訳	外部講師(講師謝礼313,500円)による補充学習の実施。							
	活動実績	単位	H24	H25	前年比	H26	前年比	H27(見込)	前年比
	延べ参加者数	人	222	214	-4%	174	-19%	200	+15%
	実施結果	市内5中学校すべてで実施し、のべ174人が参加した。							

(4)【評価】

総合評価	3:良好 2:概ね通常の成果 1:事業の実施に問題	事業実施 総計推進	<input type="checkbox"/> 3 <input checked="" type="checkbox"/> 2 <input type="checkbox"/> 1	評価 3・1の理由	
		コスト削減 効率化 事務改善	<input type="checkbox"/> 3 <input checked="" type="checkbox"/> 2 <input type="checkbox"/> 1	評価 3・1の理由	
		今後の方向性	<input checked="" type="checkbox"/> 継続 <input type="checkbox"/> 継続(一部見直し) <input type="checkbox"/> 拡充 <input type="checkbox"/> 縮小 <input type="checkbox"/> 終了		
	方向性の理由	生徒の学力及び学習意欲の向上のため、事業を継続する。			

(5)【備考】

備考	比較参考値 (他自治体での類似事業の例など)	平成24年度から実施
----	---------------------------	------------

事務事業評価調査票

継続

(1)【基本事項】

プロフィール	年 度	平成 26 年 度	
	事 業 名	木津川市プロデュースプロジェクト事業費	
	予 算 科 目	予算コード	3562
		会 計	1
	所 管	部	教育部
総合計画	基本方針	7	まちづくりへの参画と協働の創造
	施 策	37	市民と行政との協働体制の確立

(2)【計画】

事業概要	目 的	対 象 者 <input type="checkbox"/> 全市民 <input checked="" type="checkbox"/> 児童・子育て世帯 <input type="checkbox"/> 高齢者 <input type="checkbox"/> 障害者 <input type="checkbox"/> 低所得者 <input type="checkbox"/> 観光客 <input type="checkbox"/> その他	
	要 件	中学校生徒	
	目 的	中学生の積極的な社会参加の促進	対象者概数 2,200 人
	事業区分	法律の根拠	<input type="checkbox"/> 法定受託 <input type="checkbox"/> 義務1 <input type="checkbox"/> 義務2 <input type="checkbox"/> 努力義務
		法律外実施義務	<input type="checkbox"/> 有 <input checked="" type="checkbox"/> 無
事業形態	<input checked="" type="checkbox"/> 直接実施 <input type="checkbox"/> 補助 <input type="checkbox"/> 委託・指定管理 <input type="checkbox"/> 貸付	市独自の乗せ <input type="checkbox"/> 有 <input checked="" type="checkbox"/> 無	

(3)【実施】

コスト	決算額(千円)	決算額(歳出)	国庫(歳入)	府(歳入)	市債(歳入)	その他(歳入)	一般財源	
		600		226			374	
	決算額の主な内訳	事業負担金600,000円の支出						
	活動実績	単 位	H24	H25	前年比	H26	前年比	H27(見込)
	参加者数	人		29	皆増	50	+72%	50
実施結果		市内中学生と同志社大学学生が連携し、木津川市や社会状況についての理解を深め、課題解決や市の魅力発信につながる企画の立案に取り組んだ。						

(4)【評価】

総合評価	3:良好 2:概ね通常の成果 1:事業の実施に問題	事業実施 総計推進	<input type="checkbox"/> 3 <input checked="" type="checkbox"/> 2 <input type="checkbox"/> 1	評価 3・1の理由
		コスト削減 効率化 事務改善	<input type="checkbox"/> 3 <input checked="" type="checkbox"/> 2 <input type="checkbox"/> 1	評価 3・1の理由
	今後の方向性	<input type="checkbox"/> 継続 <input checked="" type="checkbox"/> 継続(一部見直し) <input type="checkbox"/> 拡充 <input type="checkbox"/> 縮小 <input type="checkbox"/> 終了		
方向性の理由		事業を継続する。課題解決や市の魅力発信につながる企画の立案や実施に向け同志社大学と連携して取り組んでいく。		

(5)【備考】

備考	比較参考値 (他自治体での類似事業の例など)
----	---------------------------

事務事業評価調査票

終了

(1)【基本事項】

プロフィール	年度	平成 26 年度		
	事業名	木津中学校改築事業費		
	予算科目	予算コード	3544	
		会計	1	
	所管	部	教育部	
総合計画	基本方針	4	豊かな心を育む教育・文化の創造	
	施策	20	子どもの教育環境の充実	
	目	3	学校建設費	
	課	教育施設整備室	係	0
	施策目標	2	一人ひとりの子どもの可能性を伸ばす教育の充実と地域連携	
	主な取組	①	教育施設の整備	

(2)【計画】

事業概要	対象者	<input type="checkbox"/> 全市民 <input checked="" type="checkbox"/> 児童・子育て世帯 <input type="checkbox"/> 高齢者 <input type="checkbox"/> 障害者 <input type="checkbox"/> 低所得者 <input type="checkbox"/> 観光客 <input type="checkbox"/> その他			
	要件	木津川市立木津中学校生徒			
	目的	地震防災対策特別措置法による公立学校施設の耐震化事業、木津中学校市立小中学校耐震化改修計画		対象者概数	408 人
	事業区分	法律の根拠	<input type="checkbox"/> 法定受託 <input checked="" type="checkbox"/> 義務1 <input type="checkbox"/> 義務2 <input type="checkbox"/> 努力義務	事業	<input type="checkbox"/> 一般 <input checked="" type="checkbox"/> 内部
		法律外実施義務	<input type="checkbox"/> 有 <input checked="" type="checkbox"/> 無		
事業形態	市の例規	<input type="checkbox"/> 条例 <input type="checkbox"/> 規則 <input type="checkbox"/> 告示（要綱）・訓令（規程）	市独自上乗せ	<input type="checkbox"/> 有 <input checked="" type="checkbox"/> 無	
	<input type="checkbox"/> 直接実施 <input type="checkbox"/> 補助 <input type="checkbox"/> 委託・指定管理 <input type="checkbox"/> 貸付				
	補助・委託先				

(3)【実施】

コスト	決算額(千円)	決算額(歳出)	国庫(歳入)	府(歳入)	市債(歳入)	その他(歳入)	一般財源	
		344,133	19,989	171	112,800		211,173	
	決算額の主な内訳	木津中学校解体工事および屋外施設等整備工事管理業務費:9,396,000円 木津中学校校舎等解体工事費(精算金60%):145,600,700円 木津中学校屋外施設等整備工事費:188,252,640円						
	活動実績	単位	H24	H25	前年比	H26	前年比	H27(見込)
	校舎改築延床面積	m ²		8,090	皆増	8,090	-	皆減
実施結果		旧校舎、屋内運動場、柔剣道場の解体及び屋外施設等整備を終え当該事業を完了						

(4)【評価】

総合評価	3:良好 2:概ね通常の成果 1:事業の実施に問題	事業実施 総計推進	<input type="checkbox"/> 3 <input checked="" type="checkbox"/> 2 <input type="checkbox"/> 1	評価 3・1の理由	
		コスト削減 効率化 事務改善	<input type="checkbox"/> 3 <input checked="" type="checkbox"/> 2 <input type="checkbox"/> 1	評価 3・1の理由	
	今後の方向性	<input type="checkbox"/> 継続 <input type="checkbox"/> 継続(一部見直し) <input type="checkbox"/> 拡充 <input type="checkbox"/> 縮小 <input checked="" type="checkbox"/> 終了			
	方向性の理由	事業を完了			

(5)【備考】

備考	比較参考値 (他自治体での類似事業の例など)	
----	---------------------------	--

事務事業評価調査票

継続

(1)【基本事項】

プロフィール	年度	平成 26 年度		
	事業名	幼稚園事務事業費		
	予算科目	予算コード 2225	会計 1	
	所管	款 9 教育費	項 4 幼稚園費	
	目 1 幼稚園費	係 学務係		
総合計画	基本方針	4 豊かな心を育む教育・文化の創造	施策目標	2 一人ひとりの子どもの可能性を伸ばす教育の充実と地域連携
	施策	21 子どもの可能性を伸ばす教育の推進	主な取組	② 幼児教育の充実

(2)【計画】

事業概要	対象者	<input type="checkbox"/> 全市民 <input checked="" type="checkbox"/> 児童・子育て世帯 <input type="checkbox"/> 高齢者 <input type="checkbox"/> 障害者 <input type="checkbox"/> 低所得者 <input type="checkbox"/> 観光客 <input type="checkbox"/> その他			
	要件	3歳以上就学前の幼児及びその保護者			
	目的	学校教育法第22条に規定する幼児教育を推進するため、子どもが健やかに育つ環境づくりを目指し、多様化する教育に対応するための幼稚園運営の事業補助を行う		対象者概数	540 人
	事業区分	法律の根拠 <input type="checkbox"/> 法定受託 <input checked="" type="checkbox"/> 義務1 <input type="checkbox"/> 義務2 <input type="checkbox"/> 努力義務 法律外実施義務 <input type="checkbox"/> 有 <input checked="" type="checkbox"/> 無	事業	<input checked="" type="checkbox"/> 一般 <input type="checkbox"/> 内部	
	事業形態	<input checked="" type="checkbox"/> 直接実施 <input type="checkbox"/> 補助 <input type="checkbox"/> 委託・指定管理 <input type="checkbox"/> 貸付 補助・委託先			

(3)【実施】

コスト	決算額(千円)	決算額(歳出)	国庫(歳入)	府(歳入)	市債(歳入)	その他(歳入)	一般財源	
		23,773	1,899				21,874	
	決算額の主な内訳	私立幼稚園の管理にかかる共通経費として、臨時職員(幼稚園教諭、用務員)賃金 22,257,971円、社会保険料 1,033,708円、その他諸経費を支出した。 また、全国国公立幼稚園長会近畿ブロック研修会の開催担当となったことから、補助金 109,593円を支出した。						
	活動実績	単位	H24	H25	前年比	H26	前年比	H27(見込)
	園児数	人	563	587	+4%	540	-8%	492
	在園園児率(在園園児数/定員園児数)	%	87	91	+5%	84	-8%	81
実施結果		在園園児数 木津幼稚園245名、相楽幼稚園126名、高の原幼稚園169名:合計540名						

(4)【評価】

総合評価	3:良好 2:概ね通常の成果 1:事業の実施に問題	事業実施 総計推進	<input type="checkbox"/> 3 <input checked="" type="checkbox"/> 2 <input type="checkbox"/> 1	評価 3・1の理由
		コスト削減 効率化 事務改善	<input type="checkbox"/> 3 <input checked="" type="checkbox"/> 2 <input type="checkbox"/> 1	評価 3・1の理由
	今後の方向性	<input checked="" type="checkbox"/> 継続 <input type="checkbox"/> 継続(一部見直し) <input type="checkbox"/> 拡充 <input type="checkbox"/> 縮小 <input type="checkbox"/> 終了		
	方向性の理由	事業を継続する。子ども・子育て支援新制度に基づき、平成29年度以降の利用料見直し(応能負担)を検討する。		

(5)【備考】

備考	比較参考値 (他自治体での類似事業の例など)	子ども・子育て支援新制度の開始に伴い、平成27年度から応能負担(課税状況による) 京田辺市(8園)月額0円~7,000円 城陽市(1園)月額0円~10,000円 八幡市(6園)月額0円~7,000円
----	---------------------------	--

事務事業評価調査票

継続

(1)【基本事項】

プロフィール	年度	平成 26 年度		
	事業名	幼稚園バス運行事業費		
	予算科目	予算コード 2229	会計 1	
	所管	部 教育部	課 学校教育課	
	係	学務係		
総合計画	基本方針	4 豊かな心を育む教育・文化の創造	施策目標	2 一人ひとりの子どもの可能性を伸ばす教育の充実と地域連携
	施策	21 子どもの可能性を伸ばす教育の推進	主な取組	② 幼児教育の充実

(2)【計画】

事業概要	目的	対象者 <input type="checkbox"/> 全市民 <input checked="" type="checkbox"/> 児童・子育て世帯 <input type="checkbox"/> 高齢者 <input type="checkbox"/> 障害者 <input type="checkbox"/> 低所得者 <input type="checkbox"/> 観光客 <input type="checkbox"/> その他	
	要件	市立幼稚園在園児4・5歳児のバス利用者	
	目的	木津川市立幼稚園から遠隔地に在住する在園児の登降園時の安全確保を図る	対象者概数 306 人
	事業区分	法律の根拠 <input type="checkbox"/> 法定受託 <input type="checkbox"/> 義務1 <input type="checkbox"/> 義務2 <input type="checkbox"/> 努力義務 <input type="checkbox"/> 事業 <input checked="" type="checkbox"/> 一般 <input type="checkbox"/> 内部 法律外実施義務 <input type="checkbox"/> 有 <input checked="" type="checkbox"/> 無	
	事業形態	市の例規 <input checked="" type="checkbox"/> 条例 <input checked="" type="checkbox"/> 規則 <input type="checkbox"/> 告示（要綱）・訓令（規程）市独自上乗せ <input type="checkbox"/> 有 <input checked="" type="checkbox"/> 無 <input checked="" type="checkbox"/> 直接実施 <input type="checkbox"/> 補助 <input type="checkbox"/> 委託・指定管理 <input type="checkbox"/> 貸付 補助・委託先	

(3)【実施】

コスト	決算額(千円)	決算額(歳出)	国庫(歳入)	府(歳入)	市債(歳入)	その他(歳入)	一般財源	
		21,382					21,382	
	決算額の主な内訳	私立3幼稚園に通園する園児を、バス4台で送迎する幼稚園通園バス運行业務委託料として、21,307,212円を支出した。 また、バスの修繕料として、74,570円を支出した。						
	活動実績	単位	H24	H25	前年比	H26	前年比	H27(見込)
	通園バス利用園児数	人	301	335	+11%	306	-9%	251
通園バス利用率(バス利用者/園児数)	%	53	57	+8%	67	+18%	61	
実施結果	通園バス利用園児数306人							

(4)【評価】

総合評価	3:良好 2:概ね通常の成果 1:事業の実施に問題	事業実施 総計推進	<input type="checkbox"/> 3 <input checked="" type="checkbox"/> 2 <input type="checkbox"/> 1	評価 3・1の理由	
		コスト削減 効率化 事務改善	<input type="checkbox"/> 3 <input checked="" type="checkbox"/> 2 <input type="checkbox"/> 1	評価 3・1の理由	
	今後の方向性	<input checked="" type="checkbox"/> 継続 <input type="checkbox"/> 継続(一部見直し) <input type="checkbox"/> 拡充 <input type="checkbox"/> 縮小 <input type="checkbox"/> 終了			
	方向性の理由	事業を継続する。バスルート等の効率化を検討する。			

(5)【備考】

備考	比較参考値 (他自治体での類似事業の例など)	近隣市町幼稚園バスはなし
----	---------------------------	--------------

事務事業評価調査票

継続

(1)【基本事項】

プロフィール	年度	平成 26 年度		
	事業名	木津幼稚園管理事業費		
	予算科目	予算コード 2233	会計 1	
	所管	款 9 教育費	項 4 幼稚園費	
	目 1 幼稚園費	係 学務係		
総合計画	基本方針	4 豊かな心を育む教育・文化の創造	施策目標	2 一人ひとりの子どもの可能性を伸ばす教育の充実と地域連携
	施策	21 子どもの可能性を伸ばす教育の推進	主な取組	② 幼児教育の充実

(2)【計画】

事業概要	対象者	<input type="checkbox"/> 全市民 <input checked="" type="checkbox"/> 児童・子育て世帯 <input type="checkbox"/> 高齢者 <input type="checkbox"/> 障害者 <input type="checkbox"/> 低所得者 <input type="checkbox"/> 観光客 <input type="checkbox"/> その他		
	要件	3歳以上就学前の子ども		
	目的	木津幼稚園施設の維持管理を実施することにより、円滑な幼稚園運営を図る	対象者概数	245 人
	事業区分	法律の根拠 <input type="checkbox"/> 法定受託 <input checked="" type="checkbox"/> 義務1 <input type="checkbox"/> 義務2 <input type="checkbox"/> 努力義務 法律外実施義務 <input type="checkbox"/> 有 <input checked="" type="checkbox"/> 無	事業	<input type="checkbox"/> 一般 <input checked="" type="checkbox"/> 内部
	事業形態	<input checked="" type="checkbox"/> 直接実施 <input type="checkbox"/> 補助 <input type="checkbox"/> 委託・指定管理 <input type="checkbox"/> 貸付 補助・委託先		

(3)【実施】

コスト	決算額(千円)	決算額(歳出)	国庫(歳入)	府(歳入)	市債(歳入)	その他(歳入)	一般財源	
		7,267					7,267	
	決算額の主な内訳	一人ひとりの個性や能力を伸ばし生きる力を培う幼児教育の質の向上を図るための経費、及び木津幼稚園の運営管理に要した経費である。						
	活動実績	単位	H24	H25	前年比	H26	前年比	H27(見込)
	園児数	人	233	262	+12%	245	-6%	225
実施結果		3歳児20人、4歳児88人、5歳児137人に対して、幼児教育を施した。						

(4)【評価】

総合評価	3:良好 2:概ね通常の成果 1:事業の実施に問題	事業実施 総計推進	<input type="checkbox"/> 3 <input checked="" type="checkbox"/> 2 <input type="checkbox"/> 1	評価 3・1の理由
		コスト削減 効率化 事務改善	<input type="checkbox"/> 3 <input checked="" type="checkbox"/> 2 <input type="checkbox"/> 1	評価 3・1の理由
	今後の方向性	<input checked="" type="checkbox"/> 継続 <input type="checkbox"/> 継続(一部見直し) <input type="checkbox"/> 拡充 <input type="checkbox"/> 縮小 <input type="checkbox"/> 終了		
方向性の理由		幼稚園が地域の幼児教育センターとしての役割を果たすため、子育て交流の場を実施する。就学前教育を推進するには、幼児を養育する保護者の経費軽減を図ることが本意ではあるが、より充実した幼稚園運営を行ううえで、受益者負担(使用料)の増額も検討する必要がある。		

(5)【備考】

備考	比較参考値 (他自治体での類似事業の例など)	京田辺市:8園、城陽市:1園、八幡市:6園
----	---------------------------	-----------------------

事務事業評価調査票

継続

(1)【基本事項】

プロフィール	年度	平成 26 年度		
	事業名	相楽幼稚園管理事業費		
	予算科目	予算コード 2237	会計 1	
	所管	款 9 教育費	項 4 幼稚園費	
		目 1 幼稚園費		
総合計画	基本方針	4 豊かな心を育む教育・文化の創造	施策目標	2 一人ひとりの子どもの可能性を伸ばす教育の充実と地域連携
	施策	21 子どもの可能性を伸ばす教育の推進	主な取組	② 幼児教育の充実

(2)【計画】

事業概要	対象者	<input type="checkbox"/> 全市民 <input checked="" type="checkbox"/> 児童・子育て世帯 <input type="checkbox"/> 高齢者 <input type="checkbox"/> 障害者 <input type="checkbox"/> 低所得者 <input type="checkbox"/> 観光客 <input type="checkbox"/> その他			
	要件	3歳以上就学前の子ども			
	目的	相楽幼稚園施設の維持管理を実施することにより、円滑な幼稚園運営を図る		対象者概数	126 人
	事業区分	法律の根拠 <input type="checkbox"/> 法定受託 <input checked="" type="checkbox"/> 義務1 <input type="checkbox"/> 義務2 <input type="checkbox"/> 努力義務 法律外実施義務 <input type="checkbox"/> 有 <input checked="" type="checkbox"/> 無	事業	<input type="checkbox"/> 一般 <input checked="" type="checkbox"/> 内部	
	事業形態	<input checked="" type="checkbox"/> 直接実施 <input type="checkbox"/> 補助 <input type="checkbox"/> 委託・指定管理 <input type="checkbox"/> 貸付 補助・委託先			

(3)【実施】

コスト	決算額(千円)	決算額(歳出)	国庫(歳入)	府(歳入)	市債(歳入)	その他(歳入)	一般財源	
		5,200					5,200	
	決算額の主な内訳	一人ひとりの個性や能力を伸ばし生きる力を培う幼児教育の質の向上を図るための経費、及び相楽幼稚園の運営管理に要した経費である。						
	活動実績	単位	H24	H25	前年比	H26	前年比	H27(見込)
	園児数	人	151	143	-5%	126	-12%	109
実施結果		3歳児20人、4歳児50人、5歳児56人に対して、幼児教育を施した。						

(4)【評価】

総合評価	3:良好 2:概ね通常の成果 1:事業の実施に問題	事業実施 総計推進	<input type="checkbox"/> 3 <input checked="" type="checkbox"/> 2 <input type="checkbox"/> 1	評価 3・1の理由
		コスト削減 効率化 事務改善	<input type="checkbox"/> 3 <input checked="" type="checkbox"/> 2 <input type="checkbox"/> 1	評価 3・1の理由
	今後の方向性	<input checked="" type="checkbox"/> 継続 <input type="checkbox"/> 継続(一部見直し) <input type="checkbox"/> 拡充 <input type="checkbox"/> 縮小 <input type="checkbox"/> 終了		
方向性の理由		幼稚園が地域の幼児教育センターとしての役割を果たすため、子育て交流の場を実施する。就学前教育を推進するには、幼児を養育する保護者の経費軽減を図ることが本意ではあるが、より充実した幼稚園運営を行ううえで、受益者負担(使用料)の増額も検討する必要がある。		

(5)【備考】

備考	比較参考値 (他自治体での類似事業の例など)	京田辺市:8園、城陽市:1園、八幡市:6園
----	---------------------------	-----------------------

事務事業評価調査票

継続

(1)【基本事項】

プロフィール	年度	平成 26 年度		
	事業名	高の原幼稚園管理事業費		
	予算科目	予算コード 2241	会計 1	
	所管	款 9 教育費	項 4 幼稚園費	
	目 1 幼稚園費	係 学務係		
総合計画	基本方針	4 豊かな心を育む教育・文化の創造	施策目標	2 一人ひとりの子どもの可能性を伸ばす教育の充実と地域連携
	施策	21 子どもの可能性を伸ばす教育の推進	主な取組	② 幼児教育の充実

(2)【計画】

事業の概要	対象者	<input type="checkbox"/> 全市民 <input checked="" type="checkbox"/> 児童・子育て世帯 <input type="checkbox"/> 高齢者 <input type="checkbox"/> 障害者 <input type="checkbox"/> 低所得者 <input type="checkbox"/> 観光客 <input type="checkbox"/> その他			
	要件	3歳以上就学前の子ども			
	目的	高の原幼稚園施設の維持管理を実施することにより、円滑な幼稚園運営を図る		対象者概数	169 人
	事業区分	法律の根拠 <input type="checkbox"/> 法定受託 <input checked="" type="checkbox"/> 義務1 <input type="checkbox"/> 義務2 <input type="checkbox"/> 努力義務 法律外実施義務 <input type="checkbox"/> 有 <input checked="" type="checkbox"/> 無	事業	<input type="checkbox"/> 一般 <input checked="" type="checkbox"/> 内部	
	事業形態	<input checked="" type="checkbox"/> 直接実施 <input type="checkbox"/> 補助 <input type="checkbox"/> 委託・指定管理 <input type="checkbox"/> 貸付 補助・委託先			

(3)【実施】

コスト	決算額(千円)	決算額(歳出)	国庫(歳入)	府(歳入)	市債(歳入)	その他(歳入)	一般財源	
		5,618					5,618	
	決算額の主な内訳	一人ひとりの個性や能力を伸ばし生きる力を培う幼児教育の質の向上を図るための経費、及び高の原幼稚園の運営管理に要した経費である。						
	活動実績	単位	H24	H25	前年比	H26	前年比	H27(見込)
	園児数	人	179	182	+2%	169	-7%	158
実施結果		3歳児40人、4歳児61人、5歳児68人に対して、幼児教育を施した。						

(4)【評価】

総合評価	3:良好 2:概ね通常の成果 1:事業の実施に問題	事業実施 総計推進	<input type="checkbox"/> 3 <input checked="" type="checkbox"/> 2 <input type="checkbox"/> 1	評価 3・1の理由
		コスト削減 効率化 事務改善	<input type="checkbox"/> 3 <input checked="" type="checkbox"/> 2 <input type="checkbox"/> 1	評価 3・1の理由
	今後の方向性	<input checked="" type="checkbox"/> 継続 <input type="checkbox"/> 継続(一部見直し) <input type="checkbox"/> 拡充 <input type="checkbox"/> 縮小 <input type="checkbox"/> 終了		
方向性の理由		幼稚園が地域の幼児教育センターとしての役割を果たすため、子育て交流の場を実施する。就学前教育を推進するには、幼児を養育する保護者の経費軽減を図ることが本意ではあるが、より充実した幼稚園運営を行ううえで、受益者負担(使用料)の増額も検討する必要がある。		

(5)【備考】

備考	比較参考値 (他自治体での類似事業の例など)	京田辺市:8園、城陽市:1園、八幡市:6園
----	---------------------------	-----------------------

事務事業評価調査票

継続

(1)【基本事項】

プロフィール	年 度	平成 26 年 度	
	事 業 名	施設管理事業費	
	予 算 科 目	予算コード	2245
		会 計	1
	所 管	部	教育部
総合計画	基本方針	4	豊かな心を育む教育・文化の創造
	施策	20	子どもの教育環境の充実
	目	1	幼稚園費
	課	教育施設整備室	係
	施策目標	2	一人ひとりの子どもの可能性を伸ばす教育の充実と地域連携
	主な取組	①	教育施設の整備

(2)【計画】

事業概要	目 的	対 象 者		<input type="checkbox"/> 全市民 <input checked="" type="checkbox"/> 児童・子育て世帯 <input type="checkbox"/> 高齢者 <input type="checkbox"/> 障害者 <input type="checkbox"/> 低所得者 <input type="checkbox"/> 観光客 <input type="checkbox"/> その他		
	要 件	木津川市立幼稚園児				
	目 的	市立幼稚園施設の維持管理を実施することにより、円滑な幼稚園運営を図る		対象者概数	501 人	
	事業区分	法律の根拠	<input type="checkbox"/> 法定受託 <input checked="" type="checkbox"/> 義務1 <input type="checkbox"/> 義務2 <input type="checkbox"/> 努力義務		事業	<input type="checkbox"/> 一般 <input checked="" type="checkbox"/> 内部
		法律外実施義務	<input type="checkbox"/> 有 <input checked="" type="checkbox"/> 無			
市例規	<input type="checkbox"/> 条例 <input type="checkbox"/> 規則 <input type="checkbox"/> 告示（要綱）・訓令（規程）		市独自上乗せ	<input type="checkbox"/> 有 <input checked="" type="checkbox"/> 無		
事業形態	<input checked="" type="checkbox"/> 直接実施 <input type="checkbox"/> 補助 <input type="checkbox"/> 委託・指定管理 <input type="checkbox"/> 貸付					
	補助・委託先					

(3)【実施】

コスト	決算額(千円)	決算額(歳出)	国庫(歳入)	府(歳入)	市債(歳入)	その他(歳入)	一般財源	
		2,814					2,814	
	決算額の主な内訳	幼稚園3園修繕5件:667,310円 相楽幼稚園用地借地代:1,632,000円 木津幼稚園テーブル他6件の備品購入:513,964円						
	活動実績	単 位	H24	H25	前年比	H26	前年比	H27(見込)
	修繕数	件	3	4	+33%	5	+25%	4
実施結果	緊急修繕として、5件の修繕工事を行った。							

(4)【評価】

総合評価	3:良好 2:概ね通常の成果 1:事業の実施に問題	事業実施総計推進	<input type="checkbox"/> 3 <input checked="" type="checkbox"/> 2 <input type="checkbox"/> 1	評価理由	3・1の理由
		コスト削減効率化事務改善	<input type="checkbox"/> 3 <input checked="" type="checkbox"/> 2 <input type="checkbox"/> 1	評価理由	3・1の理由
		今後の方向性	<input checked="" type="checkbox"/> 継続 <input type="checkbox"/> 継続（一部見直し） <input type="checkbox"/> 拡充 <input type="checkbox"/> 縮小 <input type="checkbox"/> 終了		
	方向性の理由	幼稚園施設の緊急修繕			

(5)【備考】

備考	比較参考値 (他自治体での類似事業の例など)	
----	---------------------------	--

事務事業評価調査票

継続

(1)【基本事項】

プロフィール	年度	平成 26 年度		
	事業名	幼稚園就園奨励事業費		
	予算科目	予算コード 2249	会計 1	
	所管	部 教育部	課 学校教育課	
	係	学務係		
総合計画	基本方針	4 豊かな心を育む教育・文化の創造	施策目標	2 一人ひとりの子どもの可能性を伸ばす教育の充実と地域連携
	施策	21 子どもの可能性を伸ばす教育の推進	主な取組	② 幼児教育の充実

(2)【計画】

事業概要	目的	<input type="checkbox"/> 全市民 <input checked="" type="checkbox"/> 児童・子育て世帯 <input type="checkbox"/> 高齢者 <input type="checkbox"/> 障害者 <input type="checkbox"/> 低所得者 <input type="checkbox"/> 観光客 <input type="checkbox"/> その他						
	要件	私立幼稚園に通う3～5歳児の保護者						
	目的	私立幼稚園就園奨励事業として、私立幼稚園に在籍する幼児を養育する保護者の負担軽減を図る また、私立幼稚園保護者負担軽減補助として、木津川市内の私立幼稚園に在籍する幼児の保育料の負担軽減を図る					対象者概数	406 人
	事業区分	法律の根拠	<input type="checkbox"/> 法定受託 <input type="checkbox"/> 義務1 <input type="checkbox"/> 義務2 <input checked="" type="checkbox"/> 努力義務		事業	<input checked="" type="checkbox"/> 一般 <input type="checkbox"/> 内部		
		法律外実施義務	<input type="checkbox"/> 有 <input checked="" type="checkbox"/> 無					
	市の例規	<input type="checkbox"/> 条例 <input type="checkbox"/> 規則 <input checked="" type="checkbox"/> 告示（要綱）・訓令（規程）		市独自上乗せ	<input checked="" type="checkbox"/> 有 <input type="checkbox"/> 無			
事業形態	<input type="checkbox"/> 直接実施 <input checked="" type="checkbox"/> 補助 <input type="checkbox"/> 委託・指定管理 <input type="checkbox"/> 貸付							
	補助・委託先	私立幼稚園児に在籍する幼児の保護者						

(3)【実施】

コスト	決算額(千円)	決算額(歳出)	国庫(歳入)	府(歳入)	市債(歳入)	その他(歳入)	一般財源	
		50,333	12,191				38,142	
	決算額の主な訳	私立幼稚園に在籍する幼児を養育する保護者の保育料の負担軽減を図るため、私立幼稚園21園から申請を受け、373人に対して49,144,600円の補助金を交付した。 また、私立幼稚園保護者負担軽減補助事業として、木津川市内の私立幼稚園に在籍する幼児の保護者33人に対して1,188,000円の補助金を交付した。						
	活動実績	単位	H24	H25	前年比	H26	前年比	H27(見込)
	交付者数	人	348	358	+3%	406	+13%	381
								29 皆増
実施結果	幼稚園就園奨励事業として21園より申請があり、373人に対して49,144,600円の補助金を交付した。 私立幼稚園保護者負担軽減補助事業として33人に対して1,188,000円を交付した。							

(4)【評価】

総合評価	3:良好 2:概ね通常の成果 1:事業の実施に問題	事業実施 総計推進	<input type="checkbox"/> 3 <input checked="" type="checkbox"/> 2 <input type="checkbox"/> 1	評価 3・1の理由
		コスト削減 効率化 事務改善	<input type="checkbox"/> 3 <input checked="" type="checkbox"/> 2 <input type="checkbox"/> 1	評価 3・1の理由
	今後の方向性	<input type="checkbox"/> 継続 <input type="checkbox"/> 継続(一部見直し) <input checked="" type="checkbox"/> 拡充 <input type="checkbox"/> 縮小 <input type="checkbox"/> 終了		
方向性の理由	事業を拡充する。 平成27年度から満18歳までの兄・姉のいる第3子への補助を開始。			

(5)【備考】

備考	比較参考値 (他自治体での類似事業の例など)	平成26年度から多子世帯の保護者負担軽減が拡大された。 城陽市・京田辺市においても同様の幼稚園就園奨励事業あり。
----	---------------------------	---

事務事業評価調査票

継続

(1)【基本事項】

プロフィール	年度	平成 26 年度		
	事業名	幼稚園保健事業費		
	予算科目	予算コード	3375	
		会計	1	
	所管	部	教育部	
総合計画	基本方針	4	豊かな心を育む教育・文化の創造	
	施策	21	子どもの可能性を伸ばす教育の推進	
	課	学校教育課	係	学務係
	施策目標	2	一人ひとりの子どもの可能性を伸ばす教育の充実と地域連携	
	主な取組	②	幼児教育の充実	

(2)【計画】

事業概要	対象者	<input type="checkbox"/> 全市民 <input checked="" type="checkbox"/> 児童・子育て世帯 <input type="checkbox"/> 高齢者 <input type="checkbox"/> 障害者 <input type="checkbox"/> 低所得者 <input type="checkbox"/> 観光客 <input type="checkbox"/> その他		
	要件	市立幼稚園在園児		
	目的	園医(内科医)や園歯科医を委嘱し、園児が健康でのびのびと幼稚園生活を送れるように健康診断や園児に係る健康相談を行う		
	事業区分	法律の根拠	<input type="checkbox"/> 法定受託 <input checked="" type="checkbox"/> 義務1 <input type="checkbox"/> 義務2 <input type="checkbox"/> 努力義務	
		法律外実施義務	<input type="checkbox"/> 有 <input checked="" type="checkbox"/> 無	
事業形態	<input checked="" type="checkbox"/> 直接実施 <input type="checkbox"/> 補助 <input type="checkbox"/> 委託・指定管理 <input type="checkbox"/> 貸付	補助・委託先		
事業概要	事業	<input checked="" type="checkbox"/> 一般 <input type="checkbox"/> 内部		
方法	市の例規	<input type="checkbox"/> 条例 <input type="checkbox"/> 規則 <input type="checkbox"/> 告示(要綱)・訓令(規程)	市独自上乗せ	<input type="checkbox"/> 有 <input checked="" type="checkbox"/> 無

(3)【実施】

コスト	決算額(千円)	決算額(歳出)	国庫(歳入)	府(歳入)	市債(歳入)	その他(歳入)	一般財源	
		2,489					2,489	
	決算額の主な内訳	園児が健康でのびのびと幼稚園生活を送れるよう健康診断などを行い、園医などの報酬を支出した。						
	活動実績	単位	H24	H25	前年比	H26	前年比	H27(見込)
	園児数	人	563	587	+4%	540	-8%	492
	園医一人当たり受持ち園児数(園児数/園医数)	人	94	98	+4%	90	-8%	82
実施結果	園医の報酬等2,488,800円を支出した。							

(4)【評価】

総合評価	3:良好 2:概ね通常の成果 1:事業の実施に問題	事業実施 総計推進	<input type="checkbox"/> 3 <input checked="" type="checkbox"/> 2 <input type="checkbox"/> 1	評価 3・1の理由	
		コスト削減 効率化 事務改善	<input type="checkbox"/> 3 <input checked="" type="checkbox"/> 2 <input type="checkbox"/> 1	評価 3・1の理由	
	今後の方向性	<input checked="" type="checkbox"/> 継続 <input type="checkbox"/> 継続(一部見直し) <input type="checkbox"/> 拡充 <input type="checkbox"/> 縮小 <input type="checkbox"/> 終了			
	方向性の理由	事業を継続する。内科検診及び歯科検診を実施する。			

(5)【備考】

備考	比較参考値 (他自治体での類似事業の例など)	
----	---------------------------	--

事務事業評価調査票

継続

(1)【基本事項】

プロフィール	年度	平成 26 年度	
	事業名	社会教育委員事業費	
	予算科目	予算コード 2257	会計 1
	所管	款 9 教育費	項 5 社会教育費
	目 1 社会教育総務費		
総合計画	基本方針	4 豊かな心を育む教育・文化の創造	施策目標 3 生涯にわたる学習機会の充実
	施策	23 生涯学習の推進と環境づくり	主な取組 ① 生涯学習の充実と施設環境の整備

(2)【計画】

事業の概要	対象者	<input type="checkbox"/> 全市民 <input type="checkbox"/> 児童・子育て世帯 <input type="checkbox"/> 高齢者 <input type="checkbox"/> 障害者 <input type="checkbox"/> 低所得者 <input type="checkbox"/> 観光客 <input checked="" type="checkbox"/> その他						
	要件							
	目的	生涯学習推進計画に定める事業の推進と目標の達成						対象者概数 人
	事業区分	法律の根拠	<input type="checkbox"/> 法定受託 <input type="checkbox"/> 義務1 <input type="checkbox"/> 義務2 <input checked="" type="checkbox"/> 努力義務					事業 <input type="checkbox"/> 一般 <input checked="" type="checkbox"/> 内部
	事業形態	法律外実施義務	<input type="checkbox"/> 有 <input checked="" type="checkbox"/> 無					
方法	市の例規	<input checked="" type="checkbox"/> 条例 <input checked="" type="checkbox"/> 規則 <input type="checkbox"/> 告示（要綱）・訓令（規程）					市独自上乗せ <input type="checkbox"/> 有 <input checked="" type="checkbox"/> 無	
	補助・委託先	<input checked="" type="checkbox"/> 直接実施 <input type="checkbox"/> 補助 <input type="checkbox"/> 委託・指定管理 <input type="checkbox"/> 貸付						

(3)【実施】

コスト	決算額(千円)	決算額(歳出)	国庫(歳入)	府(歳入)	市債(歳入)	その他(歳入)	一般財源	
		410					410	
	決算額の主な内訳	社会教育委員会・専門部会を合計18回開催したほか、近畿地区社会教育研究大会などにも参加し、社会教育委員13人の報酬として289,000円を支出した。						
	活動実績	単位	H24	H25	前年比	H26	前年比	H27(見込)
	委員会開催回数	回	15	18	+20%	18	-	18
実施結果	社会教育委員:14名 社会教育委員会:6回開催 主な審議案件:府・近畿社会教育研究大会参加、委員研修実施 専門部会の名称及び開催回数:生涯学習推進計画検討部会(6回)、生涯学習施設管理運営検討部会(6回) その他:山城社会教育委員会連絡協議会役員会・理事会、近畿地区社会教育研究大会へ参加。							

(4)【評価】

総合評価	3:良好 2:概ね通常の成果 1:事業の実施に問題	事業実施 総計推進	<input checked="" type="checkbox"/> 3 <input type="checkbox"/> 2 <input type="checkbox"/> 1	評価 3・1の理由	社会教育施設の使用料金の見直しを実施し、整理を行った。
		コスト削減 効率化 事務改善	<input checked="" type="checkbox"/> 3 <input type="checkbox"/> 2 <input type="checkbox"/> 1	評価 3・1の理由	生涯学習フェスティバルにおいて、委員による劇団を実施し、社会教育委員について市民周知をした。
	今後の方向性	<input type="checkbox"/> 継続 <input type="checkbox"/> 継続(一部見直し) <input checked="" type="checkbox"/> 拡充 <input type="checkbox"/> 縮小 <input type="checkbox"/> 終了			
	方向性の理由	事業を拡充する。 生涯学習推進計画年次計画を作成し、計画の推進を図る。 社会教育施設使用料等の改定に向けた検討を継続する。 他市社会教育委員の取組を研究し、当市社会教育委員会の取組強化を図る。			

(5)【備考】

備考	比較参考値 (他自治体での類似事業の例など)	(社会教育委員数)城陽市:15人(条例15人)。京田辺市:17人(条例20人)。
----	---------------------------	--

事務事業評価調査票

継続

(1)【基本事項】

プロフィール	年度	平成 26 年度	
	事業名	社会教育事務事業費	
	予算科目	予算コード 2261	会計 1
	所管	款 9 教育費	項 5 社会教育費
	目 1 社会教育総務費	係 生涯学習係	
総合計画	基本方針	4 豊かな心を育む教育・文化の創造	施策目標 3 生涯にわたる学習機会の充実
	施策	23 生涯学習の推進と環境づくり	主な取組 ① 生涯学習の充実と施設環境の整備

(2)【計画】

事業概要	目的	対象者 <input checked="" type="checkbox"/> 全市民 <input checked="" type="checkbox"/> 児童・子育て世帯 <input type="checkbox"/> 高齢者 <input type="checkbox"/> 障害者 <input type="checkbox"/> 低所得者 <input type="checkbox"/> 観光客 <input type="checkbox"/> その他	
	要件		
	目的	社会教育の推進	対象者概数 人
	事業区分	法律の根拠 <input type="checkbox"/> 法定受託 <input type="checkbox"/> 義務1 <input type="checkbox"/> 義務2 <input type="checkbox"/> 努力義務 <input type="checkbox"/> 事業 <input checked="" type="checkbox"/> 一般 <input type="checkbox"/> 内部 法律外実施義務 <input type="checkbox"/> 有 <input checked="" type="checkbox"/> 無	
	事業形態	市の例規 <input type="checkbox"/> 条例 <input type="checkbox"/> 規則 <input checked="" type="checkbox"/> 告示（要綱）・訓令（規程）市独自上乗せ <input type="checkbox"/> 有 <input checked="" type="checkbox"/> 無 <input type="checkbox"/> 直接実施 <input checked="" type="checkbox"/> 補助 <input type="checkbox"/> 委託・指定管理 <input type="checkbox"/> 貸付	
補助・委託先	文化協会、市P連、国際交流協会、日本宇宙少年団木津川分団		

(3)【実施】

コスト	決算額(千円)	決算額(歳出)	国庫(歳入)	府(歳入)	市債(歳入)	その他(歳入)	一般財源	
		8,444					8,444	
	決算額の主な内訳	文化協会補助金1,980,000円、国際交流協会補助金4,943,618円、宇宙少年団補助金500,000円、PTA連絡協議会補助金89,803円、相楽地方・山城地方各社会教育研究会負担金59,000円等						
	活動実績	単位	H24	H25	前年比	H26	前年比	H27(見込)
	国際交流協会会員数	人	119	127	+7%	131	+3%	110
文化協会会員数	人	1,544	1,519	-2%	1,243	-18%	1,203	
宇宙少年団団員数	人	28	27	-4%	16	-41%	22	
実施結果	交付団体の主な事業 市文化協会：文化祭、社交ダンスパーティー、小さな発表会、先進地視察(栗東市)、講演会、会員研修交流会(宇陀市) 市国際交流協会：中学生海外派遣事業、サンタモニカ受入事業、日本語教室、世界のティータイム、楽しい中国語講座、国際交流イベント 他 市PTA連絡協議会：指導者中央研修会、研修会、講演会 宇宙少年団木津川分団：スターウォッチング、水ロケット制作、座学と工作、自然体験学習							

(4)【評価】

総合評価	3:良好 2:概ね通常の成果 1:事業の実施に問題	事業実施総計推進 <input type="checkbox"/> 3 <input checked="" type="checkbox"/> 2 <input type="checkbox"/> 1	評価 3・1の理由
		コスト削減効率化事務改善 <input type="checkbox"/> 3 <input checked="" type="checkbox"/> 2 <input type="checkbox"/> 1	評価 3・1の理由
	今後の方向性	<input checked="" type="checkbox"/> 継続 <input type="checkbox"/> 継続（一部見直し） <input type="checkbox"/> 拡充 <input type="checkbox"/> 縮小 <input type="checkbox"/> 終了	
方向性の理由	事業を継続する。社会教育関係団体が事業を円滑に実施できるよう取組んでいく。		

(5)【備考】

比較参考値 (他自治体での類似事業の例など)	(文化協会)宇治市、城陽市、八幡市、京田辺市、井手町、精華町、宇治田原町。(国際交流協会)城陽市、京田辺市、精華町。(宇宙少年団)和歌山県みなべ町。
---------------------------	--

事務事業評価調査票

継続

(1)【基本事項】

プロフィール	年度	平成 26 年度		
	事業名	青少年健全育成事業費		
	予算科目	予算コード 2273	会計 1	
	所管	款 9 教育費	項 5 社会教育費	
		目 1 社会教育総務費		
総合計画	基本方針	4 豊かな心を育む教育・文化の創造	施策目標	2 一人ひとりの子どもの可能性を伸ばす教育の充実と地域連携
	施策	22 学校・家庭・地域の連携による健やかな子どもの成長の推進	主な取組	① 子どもの健全育成に向けた地域・学校での取組みの充実

(2)【計画】

事業概要	対象者	<input type="checkbox"/> 全市民 <input checked="" type="checkbox"/> 児童・子育て世帯 <input type="checkbox"/> 高齢者 <input type="checkbox"/> 障害者 <input type="checkbox"/> 低所得者 <input type="checkbox"/> 観光客 <input checked="" type="checkbox"/> その他	
	要件	18歳未満の青少年	
	目的	青少年を取り巻く社会環境の整備を助長し、その健全な成長を阻害するおそれのある行為から青少年を保護し、青少年の健全な育成を図る	
	事業区分	法律の根拠	<input type="checkbox"/> 法定受託 <input type="checkbox"/> 義務1 <input type="checkbox"/> 義務2 <input type="checkbox"/> 努力義務 <input checked="" type="checkbox"/> 事業 <input checked="" type="checkbox"/> 一般 <input type="checkbox"/> 内部
		法律外実施義務	<input type="checkbox"/> 有 <input checked="" type="checkbox"/> 無
実施方法	市の例規	<input type="checkbox"/> 条例 <input type="checkbox"/> 規則 <input checked="" type="checkbox"/> 告示（要綱）・訓令（規程）市独自上乗せ <input type="checkbox"/> 有 <input checked="" type="checkbox"/> 無	
	事業形態	<input type="checkbox"/> 直接実施 <input checked="" type="checkbox"/> 補助 <input type="checkbox"/> 委託・指定管理 <input type="checkbox"/> 貸付	
補助・委託先	市内地域子ども会、木津川市青少年育成委員会		

(3)【実施】

コスト	決算額(千円)	決算額(歳出)	国庫(歳入)	府(歳入)	市債(歳入)	その他(歳入)	一般財源	
		3,401					3,401	
	決算額の主な内訳	木津川市青少年育成委員会への委託料として 2,205,155円、地域子ども会補助金として 682,916円、加茂野外音楽フェスタ 146,000円などを支出した。						
	活動実績	単位	H24	H25	前年比	H26	前年比	H27(見込)
	青少年育成委員会事業回数	回	16	17	+6%	17	-	17
実施結果	子ども会会員数(補助金交付団体内)	人	2,370	2,391	+1%	2,327	-3%	2,161
	加茂野外音楽フェスタ出演団体数	団体	15	16	+7%	14	-13%	13
	青少年育成委員会の事業回数	17回						
地域子ども会会員数		2,327人						
加茂野外音楽フェスタ出演団体数		14団体						

(4)【評価】

総合評価	3:良好 2:概ね通常の成果 1:事業の実施に問題	事業実施 総計推進	<input type="checkbox"/> 3 <input checked="" type="checkbox"/> 2 <input type="checkbox"/> 1	評価 3・1の理由	
		コスト削減 効率化 事務改善	<input type="checkbox"/> 3 <input checked="" type="checkbox"/> 2 <input type="checkbox"/> 1	評価 3・1の理由	
	今後の方向性	<input checked="" type="checkbox"/> 継続 <input type="checkbox"/> 継続（一部見直し） <input type="checkbox"/> 拡充 <input type="checkbox"/> 縮小 <input type="checkbox"/> 終了			
方向性の理由		事業を継続する。青少年育成委員会事業は、各委員に主体的に関わるように方向付けていく。また、かも野外音楽フェスタでは参加者が主体的に関わるように方向付けていく。			

(5)【備考】

備考	比較参考値 (他自治体での類似事業の例など)	子ども会補助金: 【京田辺市】申請団体に均等割13,000円+会員数×150円を交付 【城陽市】子ども会後援会協議会に791,000円一括支払 【宇治市】子ども会連絡協議会に290,000円 【八幡市】400円×補助対象者数 【井手町】各区(11区)一律20,000円(活動補助金)、小学生児童数×200円(行事等の保険料補助) 資料等の印刷代 【宇治田原町】均等割 5,000円、児童割 200円×児童数
----	---------------------------	--

事務事業評価調査票

継続

(1)【基本事項】

プロフィール	年度	平成 26 年度	
	事業名	成人式事業費	
	予算科目	予算コード 2277	会計 1
	所管	部 9 教育費	項 5 社会教育費
	課 社会教育課	目 1 社会教育総務費	
総合計画	基本方針	4 豊かな心を育む教育・文化の創造	施策目標 2 一人ひとりの子どもの可能性を伸ばす教育の充実と地域連携
	施策	22 学校・家庭・地域の連携による健やかな子どもの成長の推進	主な取組 ① 子どもの健全育成に向けた地域・学校での取組みの充実

(2)【計画】

事業の概要	目的	対象者 <input type="checkbox"/> 全市民 <input type="checkbox"/> 児童・子育て世帯 <input type="checkbox"/> 高齢者 <input type="checkbox"/> 障害者 <input type="checkbox"/> 低所得者 <input type="checkbox"/> 観光客 <input checked="" type="checkbox"/> その他	
	要件	新成人	
	目的	新成人を祝福し、社会人として認められることを再認識し、社会での役割と責任・責務を自覚することを促す	
	事業区分	法律の根拠	<input type="checkbox"/> 法定受託 <input type="checkbox"/> 義務1 <input type="checkbox"/> 義務2 <input type="checkbox"/> 努力義務 <input type="checkbox"/> 事業 <input checked="" type="checkbox"/> 一般 <input type="checkbox"/> 内部
		法律外実施義務	<input type="checkbox"/> 有 <input checked="" type="checkbox"/> 無
事業形態	市の例規	<input type="checkbox"/> 条例 <input type="checkbox"/> 規則 <input type="checkbox"/> 告示（要綱）・訓令（規程）市独自上乗せ <input type="checkbox"/> 有 <input checked="" type="checkbox"/> 無	
方法	<input checked="" type="checkbox"/> 直接実施 <input type="checkbox"/> 補助 <input type="checkbox"/> 委託・指定管理 <input type="checkbox"/> 貸付		
	補助・委託先		

(3)【実施】

コスト	決算額(千円)	決算額(歳出)	国庫(歳入)	府(歳入)	市債(歳入)	その他(歳入)	一般財源	
		1,156					1,156	
	決算額の主な内訳	成人式会場設営に550,800円、記念写真撮影に213,840円、成人式記念品に93,960円。成人のつどいで行った抽選会景品に76,857円などを支出した。						
	活動実績	単 位	H24	H25	前年比	H26	前年比	H27(見込)
	実行委員会打合せ回数	回	9	7	-22%	7	-	7
成人式参加者数	人	451	439	-3%	476	+8%	499	
実施結果	実行委員会7回開催・実行委員会委員4名 成人式参加者率63.0%(参加者/対象者)							

(4)【評価】

総合評価	3:良好 2:概ね通常の成果 1:事業の実施に問題	事業実施 総計推進	<input type="checkbox"/> 3 <input checked="" type="checkbox"/> 2 <input type="checkbox"/> 1	評価 3・1の理由	
		コスト削減 効率化 事務改善	<input type="checkbox"/> 3 <input checked="" type="checkbox"/> 2 <input type="checkbox"/> 1	評価 3・1の理由	
	今後の方向性	<input checked="" type="checkbox"/> 継続 <input type="checkbox"/> 継続(一部見直し) <input type="checkbox"/> 拡充 <input type="checkbox"/> 縮小 <input type="checkbox"/> 終了			
	方向性の理由	事業を継続する。実行委員会を組織し、新成人が企画・運営・準備等に参画する体制づくりを行う。また、地域全体で新成人を祝福する体制をつくる。			

(5)【備考】

備考	比較参考値 (他自治体での類似事業の例など)	平成20年度:1会場で合同開催(会場収容数の都合により2部制での開催)。平成21年度~:1会場で1回開催(会場は中央体育館)。平成26年度~:日程の変更(成人の日⇒1月第二日曜日)
----	---------------------------	--

事務事業評価調査票

継続

(1)【基本事項】

プロフィール	年度	平成 26 年度	
	事業名	教育集会所管理事業費	
	予算科目	予算コード 2281	会計 1
	所管	部 教育部	課 社会教育課
	係	生涯学習係	
総合計画	基本方針	4 豊かな心を育む教育・文化の創造	施策目標 3 生涯にわたる学習機会の充実
	施策	23 生涯学習の推進と環境づくり	主な取組 ① 生涯学習の充実と施設環境の整備

(2)【計画】

事業概要	目的	対象者 <input checked="" type="checkbox"/> 全市民 <input type="checkbox"/> 児童・子育て世帯 <input type="checkbox"/> 高齢者 <input type="checkbox"/> 障害者 <input type="checkbox"/> 低所得者 <input type="checkbox"/> 観光客 <input type="checkbox"/> その他	
	要件		
	目的	人権教育の推進及び住民福祉の向上を図る	対象者概数 人
	事業区分	法律の根拠 <input checked="" type="checkbox"/> 法定受託 <input checked="" type="checkbox"/> 義務1 <input type="checkbox"/> 義務2 <input checked="" type="checkbox"/> 努力義務 <input type="checkbox"/> 事業 <input type="checkbox"/> 一般 <input checked="" type="checkbox"/> 内部 法律外実施義務 <input type="checkbox"/> 有 <input checked="" type="checkbox"/> 無	
	事業形態	市の例規 <input checked="" type="checkbox"/> 条例 <input checked="" type="checkbox"/> 規則 <input type="checkbox"/> 告示（要綱）・訓令（規程）市独自上乗せ <input type="checkbox"/> 有 <input checked="" type="checkbox"/> 無 <input checked="" type="checkbox"/> 直接実施 <input type="checkbox"/> 補助 <input type="checkbox"/> 委託・指定管理 <input type="checkbox"/> 貸付 補助・委託先	

(3)【実施】

コスト	決算額(千円)	決算額(歳出)	国庫(歳入)	府(歳入)	市債(歳入)	その他(歳入)	一般財源	
		959					959	
	決算額の主な内訳	電気料金及び水道料金465,337円、内部清掃委託料153,600円などを支出した。						
	活動実績	単位	H24	H25	前年比	H26	前年比	H27(見込)
	開館日数	日	360	359	-	360	-	360
実施結果		貸館業務の実施						

(4)【評価】

総合評価	3:良好 2:概ね通常の成果 1:事業の実施に問題	事業実施 総計推進	<input type="checkbox"/> 3 <input checked="" type="checkbox"/> 2 <input type="checkbox"/> 1	評価 3・1の理由	
		コスト削減 効率化 事務改善	<input type="checkbox"/> 3 <input checked="" type="checkbox"/> 2 <input type="checkbox"/> 1	評価 3・1の理由	
	今後の方向性	<input checked="" type="checkbox"/> 継続 <input type="checkbox"/> 継続（一部見直し） <input type="checkbox"/> 拡充 <input type="checkbox"/> 縮小 <input type="checkbox"/> 終了			
方向性の理由		施設維持管理、貸館業務			

(5)【備考】

備考	比較参考値 (他自治体での類似事業の例など)	
----	---------------------------	--

事務事業評価調査票

継続

(1)【基本事項】

プロフィール	年 度	平成 26 年 度	
	事 業 名	女性教育事業費	
	予 算 科 目	予算コード	2289
		会 計	1
	所 管	部	教育部
総合計画	課	社会教育課	
	係	生涯学習係	
	基本方針	4 豊かな心を育む教育・文化の創造	
施策	23 生涯学習の推進と環境づくり	施策目標	3 生涯にわたる学習機会の充実
主な取組	① 生涯学習の充実と施設環境の整備		

(2)【計画】

事業概要	目 的	対 象 者 <input type="checkbox"/> 全市民 <input type="checkbox"/> 児童・子育て世帯 <input type="checkbox"/> 高齢者 <input type="checkbox"/> 障害者 <input type="checkbox"/> 低所得者 <input type="checkbox"/> 観光客 <input checked="" type="checkbox"/> その他	
	要 件	木津川市女性の会会員	
	目 的	生涯学習への参加を促進し交流と学習を深める	対象者概数 120 人
	事業区分	法律の根拠	<input type="checkbox"/> 法定受託 <input type="checkbox"/> 義務1 <input type="checkbox"/> 義務2 <input type="checkbox"/> 努力義務 <input type="checkbox"/> 市独自上乗せ <input type="checkbox"/> 有 <input checked="" type="checkbox"/> 無
		市の例規	<input type="checkbox"/> 条例 <input type="checkbox"/> 規則 <input checked="" type="checkbox"/> 告示（要綱）・訓令（規程）
事業形態	<input type="checkbox"/> 直接実施 <input checked="" type="checkbox"/> 補助 <input type="checkbox"/> 委託・指定管理 <input type="checkbox"/> 貸付		
補助・委託先	女性の会		

(3)【実施】

コスト	決算額(千円)	決算額(歳出)	455	国庫(歳入)		府(歳入)		市債(歳入)		その他(歳入)		一般財源	455
	決算額の主な内訳	社会教育関係団体事業補助金 421,000円 女性教育講座委託料 34,000円を支出した。											
	活動実績	単 位	H24	H25	前年比	H26	前年比	H27(見込)	前年比				
	補助金交付団体数	団体	1	1	-	1	-	1	-				
	会員数(女性の会)	人	175	140	-20%	120	-14%	87	-28%				
実施結果	女性の会の主な事業実施状況 健康フェスティバル、社会見学等												

(4)【評価】

総合評価	3:良好 2:概ね通常の成果 1:事業の実施に問題	事業実施 総計推進	<input type="checkbox"/> 3 <input checked="" type="checkbox"/> 2 <input type="checkbox"/> 1	評価 3・1の理由	
		コスト削減 効率化 事務改善	<input type="checkbox"/> 3 <input checked="" type="checkbox"/> 2 <input type="checkbox"/> 1	評価 3・1の理由	
	今後の方向性	<input checked="" type="checkbox"/> 継続 <input type="checkbox"/> 継続（一部見直し） <input type="checkbox"/> 拡充 <input type="checkbox"/> 縮小 <input type="checkbox"/> 終了			
方向性の理由	事業を継続する。木津川市女性の会が女性の地位向上等の発展に寄与できるように取組んでいく。				

(5)【備考】

備考	比較参考値 (他自治体での類似事業の例など)	平成20年7月5日 木津・加茂・山城の女性の会を統一し、木津川市女性の会を発足 城陽市女性会、宇治女性の会、八幡市女性会(活動については、木津川市女性の会と同様の活動)
----	---------------------------	---

事務事業評価調査票

継続

(1)【基本事項】

プロフィール	年度	平成 26 年度	
	事業名	生涯学習推進事業費	
	予算科目	予算コード 2293	会計 1
	所管	款 9 教育費	項 5 社会教育費
	目 1 社会教育総務費	係 生涯学習係	
総合計画	基本方針	4 豊かな心を育む教育・文化の創造	施策目標 3 生涯にわたる学習機会の充実
	施策	23 生涯学習の推進と環境づくり	主な取組 ① 生涯学習の充実と施設環境の整備

(2)【計画】

事業の概要	対象者	<input checked="" type="checkbox"/> 全市民 <input type="checkbox"/> 児童・子育て世帯 <input type="checkbox"/> 高齢者 <input type="checkbox"/> 障害者 <input type="checkbox"/> 低所得者 <input type="checkbox"/> 観光客 <input type="checkbox"/> その他						
	要件							
	目的	生涯学習情報誌の発行及び関連情報の提供により生涯学習の促進を図る 生涯学習フェスティバルにおいて講演会を実施し、生涯学習の推進を図る					対象者概数	人
	事業区分	法律の根拠	<input type="checkbox"/> 法定受託 <input type="checkbox"/> 義務1 <input type="checkbox"/> 義務2 <input type="checkbox"/> 努力義務			事業	<input checked="" type="checkbox"/> 一般 <input type="checkbox"/> 内部	
	市例規	<input type="checkbox"/> 条例 <input type="checkbox"/> 規則 <input type="checkbox"/> 告示（要綱）・訓令（規程）	市独自上乗せ		<input type="checkbox"/> 有 <input checked="" type="checkbox"/> 無			
事業形態	<input checked="" type="checkbox"/> 直接実施 <input type="checkbox"/> 補助 <input type="checkbox"/> 委託・指定管理 <input type="checkbox"/> 貸付							
	補助・委託先							

(3)【実施】

コスト	決算額(千円)	決算額(歳出)	国庫(歳入)	府(歳入)	市債(歳入)	その他(歳入)	一般財源	
		1,294					1,294	
	決算額の主な内訳	木津川市生涯学習フェスティバル講師謝礼15,000円、ホール利用舞台関係委託料80,000円、生涯学習情報誌(2年に1回発行)印刷製本費1,139,313円などを支出した。						
	活動実績	単位	H24	H25	前年比	H26	前年比	H27(見込)
	延べ発行部数	部	30,000	0	皆減	28,700	皆増	0
実施結果	生涯学習フェスティバルの開催(生涯学習講演会、文化協会発表会、公民館まつり、講座サークル発表会) 生涯学習情報誌の発行							

(4)【評価】

総合評価	3:良好 2:概ね通常の成果 1:事業の実施に問題	事業実施 総計推進	<input type="checkbox"/> 3 <input checked="" type="checkbox"/> 2 <input type="checkbox"/> 1	評価 3・1の理由	
		コスト削減 効率化 事務改善	<input type="checkbox"/> 3 <input checked="" type="checkbox"/> 2 <input type="checkbox"/> 1	評価 3・1の理由	
	今後の方向性	<input type="checkbox"/> 継続 <input checked="" type="checkbox"/> 継続(一部見直し) <input type="checkbox"/> 拡充 <input type="checkbox"/> 縮小 <input type="checkbox"/> 終了			
	方向性の理由	生涯学習フェスティバルの開催は継続するが、平成27年度より生涯学習講演会を廃止した。			

(5)【備考】

備考	比較参考値 (他自治体での類似事業の例など)	
----	---------------------------	--

事務事業評価調査票

継続

(1)【基本事項】

プロフィール	年度	平成 26 年度	
	事業名	高齢者教育事業費	
	予算科目	予算コード 2301	会計 1
	所管	部 教育部	課 社会教育課
	係	生涯学習係	
総合計画	基本方針	4 豊かな心を育む教育・文化の創造	施策目標 3 生涯にわたる学習機会の充実
	施策	23 生涯学習の推進と環境づくり	主な取組 ① 生涯学習の充実と施設環境の整備

(2)【計画】

事業概要	対象者	<input type="checkbox"/> 全市民 <input type="checkbox"/> 児童・子育て世帯 <input checked="" type="checkbox"/> 高齢者 <input type="checkbox"/> 障害者 <input type="checkbox"/> 低所得者 <input type="checkbox"/> 観光客 <input type="checkbox"/> その他						
	要件	市内在住の満60歳以上の方						
	目的	高齢者の社会参加を図り、生涯にわたる学習課題を見つける						対象者概数 人
	事業区分	法律の根拠	<input type="checkbox"/> 法定受託 <input type="checkbox"/> 義務1 <input type="checkbox"/> 義務2 <input checked="" type="checkbox"/> 努力義務 <input type="checkbox"/> 事業 <input checked="" type="checkbox"/> 一般 <input type="checkbox"/> 内部 <input type="checkbox"/> 法律外実施義務 <input type="checkbox"/> 有 <input checked="" type="checkbox"/> 無					
	事業形態	市の例規	<input type="checkbox"/> 条例 <input type="checkbox"/> 規則 <input type="checkbox"/> 告示（要綱）・訓令（規程）市独自上乗せ <input type="checkbox"/> 有 <input checked="" type="checkbox"/> 無 <input checked="" type="checkbox"/> 直接実施 <input type="checkbox"/> 補助 <input checked="" type="checkbox"/> 委託・指定管理 <input type="checkbox"/> 貸付 補助・委託先 木津川市社会福祉協議会					

(3)【実施】

コスト	決算額(千円)	決算額(歳出)	国庫(歳入)	府(歳入)	市債(歳入)	その他(歳入)	一般財源	
		4,073				349	3,724	
	決算額の主な内訳	講師への謝礼100,000円を支出、また報告集、修了証書及び受講者募集案内の印刷代279,180円、開講式の会場設営費として316,440円、受講生送迎用バス借上げ料として、2,295,000円を支出、社会見学委託料として市社会福祉協議会に650,000円を支出した。						
	活動実績	単位	H24	H25	前年比	H26	前年比	H27(見込)
	事業実施回数	回	15	15	-	15	-	15
実施結果	延べ事業参加者数	人	1,900	2,007	+6%	1,971	-2%	2,010
	主な実施事業 開講式1回開催344名参加、7月～8月講座「健康の集い」3回開催323人参加、特別講座「近隣市町村巡り」6回開催459人参加、社会見学3回開催316人参加、特別講座「市政について」「教養コンサート」1回開催232人参加、閉校式1回開催297名参加。また、報告集として「こまど」800部を作成。							

(4)【評価】

総合評価	3:良好 2:概ね通常の成果 1:事業の実施に問題	事業実施 総計推進	<input type="checkbox"/> 3 <input checked="" type="checkbox"/> 2 <input type="checkbox"/> 1	評価 3・1の理由	
		コスト削減 効率化 事務改善	<input type="checkbox"/> 3 <input checked="" type="checkbox"/> 2 <input type="checkbox"/> 1	評価 3・1の理由	
	今後の方向性	<input checked="" type="checkbox"/> 継続 <input type="checkbox"/> 継続（一部見直し） <input type="checkbox"/> 拡充 <input type="checkbox"/> 縮小 <input type="checkbox"/> 終了			
	方向性の理由	事業を継続する。実行委員会を活用し、受講者のニーズに合わせた講座の企画を行う。また、市内老人クラブ連絡協議会や社会福祉協議会とも連携し、事業に取り組んでいく。			

(5)【備考】

備考	比較参考値 (他自治体での類似事業の例など)	他市においても同じような事業を実施
----	---------------------------	-------------------

事務事業評価調査票

継続

(1)【基本事項】

プロフィール	年度	平成 26 年度	
	事業名	少年少女合唱団育成事業費	
	予算科目	予算コード	2305
		会計	1
	所管	部	教育部
総合計画	基本方針	4	豊かな心を育む教育・文化の創造
	施策	23	生涯学習の推進と環境づくり
	施策目標	3	生涯にわたる学習機会の充実
	主な取組	②	市民との連携による生涯学習の推進

(2)【計画】

事業概要	対象者	<input type="checkbox"/> 全市民 <input checked="" type="checkbox"/> 児童・子育て世帯 <input type="checkbox"/> 高齢者 <input type="checkbox"/> 障害者 <input type="checkbox"/> 低所得者 <input type="checkbox"/> 観光客 <input type="checkbox"/> その他							
	要件	木津川市に在住する小学1年生から中学3年生							
	目的	団員募集による団員数増加と活動内容の充実					対象者概数	人	
	事業区分	法律の根拠	<input type="checkbox"/> 法定受託 <input type="checkbox"/> 義務1 <input type="checkbox"/> 義務2 <input type="checkbox"/> 努力義務					事業	<input checked="" type="checkbox"/> 一般 <input type="checkbox"/> 内部
		法律外実施義務	<input type="checkbox"/> 有 <input checked="" type="checkbox"/> 無						
事業形態	市の例規	<input type="checkbox"/> 条例 <input type="checkbox"/> 規則 <input type="checkbox"/> 告示（要綱）・訓令（規程）					市独自上乗せ	<input type="checkbox"/> 有 <input checked="" type="checkbox"/> 無	
	<input checked="" type="checkbox"/> 直接実施 <input type="checkbox"/> 補助 <input type="checkbox"/> 委託・指定管理 <input type="checkbox"/> 貸付								
	補助・委託先								

(3)【実施】

コスト	決算額(千円)	決算額(歳出)	国庫(歳入)	府(歳入)	市債(歳入)	その他(歳入)	一般財源		
		2,030					2,030		
	決算額の主な内訳	木津・加茂・山城少年少女合唱団講師料1,500,000円、京都こども合唱祭・相楽合唱祭参加費171,700円、加茂少年少女合唱団結成20周年記念冊子167,616円、発表会に伴う施設使用料120,000円などを支出した。							
	活動実績	単位	H24	H25	前年比	H26	前年比	H27(見込)	前年比
	延べ活動日数	日	118	117	-1%	115	-2%	112	-3%
	団員数	人	91	93	+2%	86	-8%	87	+1%
実施結果	木津少年少女合唱団員 21人、加茂少年少女合唱団員 40人、山城少年少女合唱団員 32人 主な活動内容 相楽合唱祭、京都こども合唱祭、やましろタカラフェスティバル、老人ホーム訪問演奏等								

(4)【評価】

総合評価	3:良好 2:概ね通常の成果 1:事業の実施に問題	事業実施	<input type="checkbox"/> 3 <input checked="" type="checkbox"/> 2	評価理由	3・1の理由
		総計推進	<input type="checkbox"/> 1		
		コスト削減	<input type="checkbox"/> 3 <input checked="" type="checkbox"/> 2	評価理由	3・1の理由
	効率化	<input type="checkbox"/> 1			
今後の方向性	<input checked="" type="checkbox"/> 継続 <input type="checkbox"/> 継続（一部見直し） <input type="checkbox"/> 拡充 <input type="checkbox"/> 縮小 <input type="checkbox"/> 終了				
方向性の理由	事業を継続する。市内3団の交流を深め、各団の活動を参考としつつ、事業内容の充実を図る。				

(5)【備考】

備考	比較参考値 (他自治体での類似事業の例など)	昭和56年度 山城少年少女合唱団結成。平成 6年度 加茂少年少女合唱団結成。 平成20年度 木津少年少女合唱団結成。 (少年少女合唱団の設置状況)【城陽市】1団。【京田辺市】1団。
----	---------------------------	--

事務事業評価調査票

継続

(1)【基本事項】

プロフィール	年度	平成 26 年度	
	事業名	庁舎北別館管理事業費	
	予算科目	予算コード	2726
		会計	1
	所管	部	教育部
総合計画	基本方針	4	豊かな心を育む教育・文化の創造
	施策	23	生涯学習の推進と環境づくり
	施策目標	3	生涯にわたる学習機会の充実
	主な取組	①	生涯学習の充実と施設環境の整備

(2)【計画】

事業概要	目的	対象者		<input type="checkbox"/> 全市民 <input type="checkbox"/> 児童・子育て世帯 <input type="checkbox"/> 高齢者 <input type="checkbox"/> 障害者 <input type="checkbox"/> 低所得者 <input type="checkbox"/> 観光客 <input checked="" type="checkbox"/> その他					
	要件	庁舎北別館使用登録団体							
	目的	生涯学習の充実を行うために、庁舎北別館で貸館を行う						対象者概数	人
	事業区分	法律の根拠	<input type="checkbox"/> 法定受託 <input type="checkbox"/> 義務1 <input type="checkbox"/> 義務2 <input type="checkbox"/> 努力義務 <input type="checkbox"/> 法律外実施義務 <input type="checkbox"/> 有 <input checked="" type="checkbox"/> 無						
		市の例規	<input type="checkbox"/> 条例 <input checked="" type="checkbox"/> 規則 <input type="checkbox"/> 告示（要綱）・訓令（規程）市独自上乗せ <input type="checkbox"/> 有 <input checked="" type="checkbox"/> 無						
	事業形態	<input checked="" type="checkbox"/> 直接実施 <input type="checkbox"/> 補助 <input checked="" type="checkbox"/> 委託・指定管理 <input type="checkbox"/> 貸付							
補助・委託先	(公社)木津川市シルバー人材センター								

(3)【実施】

コスト	決算額(千円)	決算額(歳出)	国庫(歳入)	府(歳入)	市債(歳入)	その他(歳入)	一般財源		
		2,181				596	1,585		
	決算額の主な内訳	夜間休日管理委託料1,701,971円、管理用消耗品290,151円、印刷機等リース料177,383円等を支出した。							
	活動実績	単位	H24	H25	前年比	H26	前年比	H27(見込)	前年比
	開館日数	日	352	352	-	350	-1%	350	-
	延べ利用者数	人	19,133	25,747	+35%	24,518	-5%	24,518	-
	実施結果	開館日数350日・延べ利用者数24,518人							

(4)【評価】

総合評価	3:良好 2:概ね通常の成果 1:事業の実施に問題	事業実施総計推進	<input type="checkbox"/> 3 <input checked="" type="checkbox"/> 2 <input type="checkbox"/> 1	評価3・1の理由	
		コスト削減効率化事務改善	<input type="checkbox"/> 3 <input checked="" type="checkbox"/> 2 <input type="checkbox"/> 1	評価3・1の理由	
	今後の方向性	<input checked="" type="checkbox"/> 継続 <input type="checkbox"/> 継続（一部見直し） <input type="checkbox"/> 拡充 <input type="checkbox"/> 縮小 <input type="checkbox"/> 終了			
	方向性の理由	事業を継続する。夜間管理業務委託の検討を行う。			

(5)【備考】

備考	比較参考値 (他自治体での類似事業の例など)	
----	---------------------------	--

事務事業評価調査票

継続

(1)【基本事項】

プロフィール	年度	平成 26 年度	
	事業名	京のまなび教室推進事業費	
	予算科目	予算コード 3341	会計 1
	所管	款 9 教育費	項 5 社会教育費
	目 1 社会教育総務費	係 生涯学習係	
総合計画	基本方針	4 豊かな心を育む教育・文化の創造	施策目標 1 子どもを安心して産み健やかに育てられる環境づくり
	施策	17 安心して、楽しみながら子育てができる支援の充実	主な取組 ③ 放課後児童の居場所づくりの推進

(2)【計画】

事業概要	対象者	<input type="checkbox"/> 全市民 <input checked="" type="checkbox"/> 児童・子育て世帯 <input type="checkbox"/> 高齢者 <input type="checkbox"/> 障害者 <input type="checkbox"/> 低所得者 <input type="checkbox"/> 観光客 <input type="checkbox"/> その他		
	要件	相楽台、高の原、南加茂台、棚倉小学校区の児童		
	目的	小学校や公民館を活用し、放課後や週末に、子どもたちの安全・安心な居場所を設け、地域の方々の参画を得て、子どもたちとともに勉強やスポーツ・文化活動、地域住民との交流活動等を実施する	対象者概数	1,200 人
	事業区分	法律の根拠 <input type="checkbox"/> 法定受託 <input type="checkbox"/> 義務1 <input type="checkbox"/> 義務2 <input type="checkbox"/> 努力義務 <input type="checkbox"/> 法律外実施義務 <input type="checkbox"/> 有 <input checked="" type="checkbox"/> 無	事業	<input checked="" type="checkbox"/> 一般 <input type="checkbox"/> 内部
	事業形態	市の例規 <input type="checkbox"/> 条例 <input type="checkbox"/> 規則 <input checked="" type="checkbox"/> 告示（要綱）・訓令（規程）	市独自上乗せ	<input type="checkbox"/> 有 <input checked="" type="checkbox"/> 無
方法	<input checked="" type="checkbox"/> 直接実施 <input type="checkbox"/> 補助 <input type="checkbox"/> 委託・指定管理 <input type="checkbox"/> 貸付			
	補助・委託先			

(3)【実施】

コスト	決算額(千円)	決算額(歳出)	国庫(歳入)	府(歳入)	市債(歳入)	その他(歳入)	一般財源	
		1,675		1,062			613	
	決算額の主な内訳	地域コーディネーター・安全サポーター等謝礼 1,336,700円などを支出した。						
	活動実績	単 位	H24	H25	前年比	H26	前年比	H27(見込)
	開設箇所数	箇所	4	4	-	4	-	4
実施結果	延べ参加者数	人	5,992	5,882	-2%	6,809	+16%	6,900
	相楽台小学校(43回)、高の原小学校(28回)、南加茂台公民館(96回)、棚倉小学校(12回)で通年実施							

(4)【評価】

総合評価	3:良好 2:概ね通常の成果 1:事業の実施に問題	事業実施 総計推進	<input type="checkbox"/> 3 <input checked="" type="checkbox"/> 2 <input type="checkbox"/> 1	評価 3・1の理由	
		コスト削減 効率化 事務改善	<input type="checkbox"/> 3 <input checked="" type="checkbox"/> 2 <input type="checkbox"/> 1	評価 3・1の理由	
	今後の方向性	<input checked="" type="checkbox"/> 継続 <input type="checkbox"/> 継続(一部見直し) <input type="checkbox"/> 拡充 <input type="checkbox"/> 縮小 <input type="checkbox"/> 終了			
	方向性の理由	事業を継続する。各実行委員会で運営のあり方を見直すとともに、地域の人材育成のための取組を強化する。			

(5)【備考】

備考	比較参考値 (他自治体での類似事業の例など)	平成19年度～:相楽台小、高の原小、南加茂台公民館、当尾小学校で実施 平成24年度～:当尾小学校廃校、棚倉小学校で開設 (類似教室の設置状況) 向日市6 長岡京市10 大山崎町2 宇治市2 城陽市2 八幡市9 京田辺市10 久御山町3 井手町1 宇治田原町2 精華町5 相楽東部広域連合 3 南丹市2 京丹波町2 綾部市10 福知山市1 京丹後市1 与謝野町3
----	---------------------------	--

事務事業評価調査票

継続

(1)【基本事項】

プロフィール	年度	平成 26 年度		
	事業名	障害者教育事業費		
	予算科目	予算コード	3475	
		会計	1	
	所管	部	教育部	
総合計画	基本方針	4	豊かな心を育む教育・文化の創造	
	施策	23	生涯学習の推進と環境づくり	
	社会教育費	目	1	社会教育総務費
	社会教育課	係		生涯学習係
	施策目標	3	生涯にわたる学習機会の充実	
	主な取組	①	生涯学習の充実と施設環境の整備	

(2)【計画】

事業概要	対象者	<input type="checkbox"/> 全市民 <input type="checkbox"/> 児童・子育て世帯 <input type="checkbox"/> 高齢者 <input checked="" type="checkbox"/> 障害者 <input type="checkbox"/> 低所得者 <input type="checkbox"/> 観光客 <input type="checkbox"/> その他						
	要件							
	目的	視覚障害者及び聴覚障害者の学習機会を設けるため研修会の実施				対象者概数	人	
	事業区分	法律の根拠	<input type="checkbox"/> 法定受託 <input checked="" type="checkbox"/> 義務1 <input type="checkbox"/> 義務2 <input type="checkbox"/> 努力義務				事業	<input checked="" type="checkbox"/> 一般 <input type="checkbox"/> 内部
		法律外実施義務	<input type="checkbox"/> 有 <input checked="" type="checkbox"/> 無					
市の例規	<input type="checkbox"/> 条例 <input type="checkbox"/> 規則 <input type="checkbox"/> 告示（要綱）・訓令（規程）				市独自上乗せ	<input type="checkbox"/> 有 <input checked="" type="checkbox"/> 無		
事業形態	<input checked="" type="checkbox"/> 直接実施 <input type="checkbox"/> 補助 <input type="checkbox"/> 委託・指定管理 <input type="checkbox"/> 貸付							
	補助・委託先							

(3)【実施】

コスト	決算額(千円)	決算額(歳出)	国庫(歳入)	府(歳入)	市債(歳入)	その他(歳入)	一般財源	
		31					31	
	決算額の主な内訳	視覚障害者研修を10月に実施し視覚障害者21名参加、聴覚障害者研修を11月に実施し聴覚障害者25名参加。						
	活動実績	単位	H24	H25	前年比	H26	前年比	H27(見込)
	視覚障害者研修	回	1	1	-	1	-	1
聴覚障害者研修	回	1	1	-	1	-	1	
実施結果	視覚障害者研修を10月に実施し視覚障害者21名参加、聴覚障害者研修を11月に実施し聴覚障害者25名参加。							

(4)【評価】

総合評価	3:良好 2:概ね通常の成果 1:事業の実施に問題	事業実施 総計推進	<input type="checkbox"/> 3 <input checked="" type="checkbox"/> 2 <input type="checkbox"/> 1	評価 3・1の理由	
		コスト削減 効率化 事務改善	<input type="checkbox"/> 3 <input checked="" type="checkbox"/> 2 <input type="checkbox"/> 1	評価 3・1の理由	
	今後の方向性	<input checked="" type="checkbox"/> 継続 <input type="checkbox"/> 継続（一部見直し） <input type="checkbox"/> 拡充 <input type="checkbox"/> 縮小 <input type="checkbox"/> 終了			
	方向性の理由	視覚障害者研修会及び聴覚障害者研修会を、それぞれ1回開催			

(5)【備考】

備考	比較参考値 (他自治体での類似事業の例など)	
----	---------------------------	--

事務事業評価調査票

継続

(1)【基本事項】

プロフィール	年度	平成 26 年度	
	事業名	地域で支える学校教育推進事業費	
	予算科目	予算コード	3509
		会計	1
	所管	部	教育部
総合計画	基本方針	4	豊かな心を育む教育・文化の創造
	施策	22	学校・家庭・地域の連携による健やかな子どもの成長の推進
	施策目標	2	一人ひとりの子どもの可能性を伸ばす教育の充実と地域連携
	主な取組	①	子どもの健全育成に向けた地域・学校での取組みの充実

(2)【計画】

事業概要	目的	対象者 <input type="checkbox"/> 全市民 <input type="checkbox"/> 児童・子育て世帯 <input type="checkbox"/> 高齢者 <input type="checkbox"/> 障害者 <input type="checkbox"/> 低所得者 <input type="checkbox"/> 観光客 <input checked="" type="checkbox"/> その他	
	要件	市内全小・中学校	
	目的	地域で支える学校教育推進事業(京都府)を活用し、学習支援・運動部活動支援の実施など、地域ぐるみで学校を支える体制を整備することにより、学校教育の充実を図る。	対象者概数 人
	事業区分	法律の根拠 <input type="checkbox"/> 法定受託 <input type="checkbox"/> 義務1 <input type="checkbox"/> 義務2 <input type="checkbox"/> 努力義務 <input type="checkbox"/> 事業 <input checked="" type="checkbox"/> 一般 <input type="checkbox"/> 内部	
	事業形態	市の例規 <input type="checkbox"/> 条例 <input type="checkbox"/> 規則 <input checked="" type="checkbox"/> 告示(要綱)・訓令(規程) <input type="checkbox"/> 市独自上乗せ <input type="checkbox"/> 有 <input checked="" type="checkbox"/> 無	
方法	補助・委託先	<input type="checkbox"/> 直接実施 <input checked="" type="checkbox"/> 補助 <input type="checkbox"/> 委託・指定管理 <input type="checkbox"/> 貸付	

(3)【実施】

コスト	決算額(千円)	決算額(歳出)	国庫(歳入)	府(歳入)	市債(歳入)	その他(歳入)	一般財源	
		2,436		1,585			851	
	決算額の主な内訳	地域コーディネーター等謝礼 2,166,450円などを支出した。						
	活動実績	単位	H24	H25	前年比	H26	前年比	H27(見込)
	開設箇所数	箇所	2	5	+150%	5	-	5
実施結果	延べ参加者数	人	50	250	+400%	2,140	+756%	2,140
実施結果		校内環境整備、学習支援、図書室支援。						

(4)【評価】

総合評価	3:良好 2:概ね通常の成果 1:事業の実施に問題	事業実施 総計推進	<input type="checkbox"/> 3 <input checked="" type="checkbox"/> 2 <input type="checkbox"/> 1	評価 3・1の理由	
		コスト削減 効率化 事務改善	<input type="checkbox"/> 3 <input checked="" type="checkbox"/> 2 <input type="checkbox"/> 1	評価 3・1の理由	
	今後の方向性	<input checked="" type="checkbox"/> 継続 <input type="checkbox"/> 継続(一部見直し) <input type="checkbox"/> 拡充 <input type="checkbox"/> 縮小 <input type="checkbox"/> 終了			
方向性の理由		事業を継続する。中学校区ごとに学校支援を円滑に実施できるよう体制を整備する。			

(5)【備考】

備考	比較参考値 (他自治体での類似事業の例など)	平成24年度 木津南中学校区・山城中学校区において事業実施 平成25年度 木津中学校区・木津第二中学校区・泉川中学校区において事業実施 (同事業の実施状況)【城陽市】2か所、【八幡市】4か所、【精華町】2か所。
----	---------------------------	---

事務事業評価調査票

継続

(1)【基本事項】

プロフィール	年度	平成 26 年度	
	事業名	交流会館管理事業費	
	予算科目	予算コード	2317
		会計	1
	所管	部	教育部
総合計画	課	社会教育課	
	係	生涯学習係	
	基本方針	4 豊かな心を育む教育・文化の創造	
施策	23 生涯学習の推進と環境づくり	施策目標	3 生涯にわたる学習機会の充実
主な取組	① 生涯学習の充実と施設環境の整備		

(2)【計画】

事業概要	目的	対象者		<input checked="" type="checkbox"/> 全市民 <input type="checkbox"/> 児童・子育て世帯 <input type="checkbox"/> 高齢者 <input type="checkbox"/> 障害者 <input type="checkbox"/> 低所得者 <input type="checkbox"/> 観光客 <input type="checkbox"/> その他					
	要件	交流会館利用者							
	目的	利用者利便性の向上等						対象者概数	人
	事業区分	法律の根拠	<input type="checkbox"/> 法定受託 <input type="checkbox"/> 義務1 <input type="checkbox"/> 義務2 <input type="checkbox"/> 努力義務 <input type="checkbox"/> 事業 <input checked="" type="checkbox"/> 一般 <input type="checkbox"/> 内部						
		法律外実施義務	<input type="checkbox"/> 有 <input checked="" type="checkbox"/> 無						
	市の例規	<input checked="" type="checkbox"/> 条例 <input checked="" type="checkbox"/> 規則 <input type="checkbox"/> 告示（要綱）・訓令（規程） <input type="checkbox"/> 市独自上乗せ <input type="checkbox"/> 有 <input checked="" type="checkbox"/> 無							
事業形態	<input checked="" type="checkbox"/> 直接実施 <input type="checkbox"/> 補助 <input checked="" type="checkbox"/> 委託・指定管理 <input type="checkbox"/> 貸付								
	補助・委託先	(公財)木津川市緑と文化・スポーツ振興事業団							

(3)【実施】

コスト	決算額(千円)	決算額(歳出)	国庫(歳入)	府(歳入)	市債(歳入)	その他(歳入)	一般財源		
		40,230				1,841	38,389		
	決算額の主な内訳	中央・西部交流会館指定管理料 21,400,000円、臨時職員賃金 7,570,050円、夜間管理委託料 1,051,044円、光熱水費 1,839,029円、定期及び日常清掃委託料1,056,558円などを支出した。							
	活動実績	単位	H24	H25	前年比	H26	前年比	H27(見込)	前年比
	延べ利用者数	人	82,918	82,877	-	85,119	+3%	84,000	-1%
	実施結果	年間延べ利用人数 中央交流会館 49,737人 西部交流会館 14,120人 東部交流会館 21,262人							

(4)【評価】

総合評価	3:良好 2:概ね通常の成果 1:事業の実施に問題	事業実施	<input type="checkbox"/> 3	<input checked="" type="checkbox"/> 2	評価理由
		総計推進	<input type="checkbox"/> 1		
		コスト削減	<input type="checkbox"/> 3	<input checked="" type="checkbox"/> 2	評価理由
	効率化	<input type="checkbox"/> 1			
今後の方向性	<input checked="" type="checkbox"/> 継続 <input type="checkbox"/> 継続（一部見直し） <input type="checkbox"/> 拡充 <input type="checkbox"/> 縮小 <input type="checkbox"/> 終了				
方向性の理由	事業を継続する。自主事業の実施等、各種事業の実施により収入増加を図るとともに、利用者サービスの向上等により利用者数の増加を図る。				

(5)【備考】

備考	比較参考値 (他自治体での類似事業の例など)	
----	---------------------------	--

事務事業評価調査票

継続

(1)【基本事項】

プロフィール	年度	平成 26 年度	
	事業名	公民館管理事業費	
	予算科目	予算コード	2321
		会計	1
	所管	部	教育部
総合計画	課	社会教育課	
	係	生涯学習係	
	基本方針	4 豊かな心を育む教育・文化の創造	
施策	23 生涯学習の推進と環境づくり	施策目標	3 生涯にわたる学習機会の充実
主な取組	① 生涯学習の充実と施設環境の整備		

(2)【計画】

事業概要	対象者	<input checked="" type="checkbox"/> 全市民 <input type="checkbox"/> 児童・子育て世帯 <input type="checkbox"/> 高齢者 <input type="checkbox"/> 障害者 <input type="checkbox"/> 低所得者 <input type="checkbox"/> 観光客 <input type="checkbox"/> その他							
	要件	公民館利用者							
	目的	利用者が安全、快適に利用できるよう施設の維持管理					対象者概数	31,587 人	
	事業区分	法律の根拠	<input type="checkbox"/> 法定受託 <input type="checkbox"/> 義務1 <input type="checkbox"/> 義務2 <input type="checkbox"/> 努力義務 <input type="checkbox"/> 市独自上乗せ					事業	<input type="checkbox"/> 一般 <input checked="" type="checkbox"/> 内部
		法律外実施義務	<input type="checkbox"/> 有 <input checked="" type="checkbox"/> 無						
	市の例規	<input checked="" type="checkbox"/> 条例 <input checked="" type="checkbox"/> 規則 <input type="checkbox"/> 告示（要綱）・訓令（規程）						<input type="checkbox"/> 有 <input checked="" type="checkbox"/> 無	
事業形態	<input checked="" type="checkbox"/> 直接実施 <input type="checkbox"/> 補助 <input type="checkbox"/> 委託・指定管理 <input type="checkbox"/> 貸付								
	補助・委託先								

(3)【実施】

コスト	決算額(千円)	決算額(歳出)	国庫(歳入)	府(歳入)	市債(歳入)	その他(歳入)	一般財源		
		11,629				990	10,639		
	決算額の主な内訳	臨時職員賃金 4,200,236円、光熱水費 2,259,614円、南加茂台公民館樹木管理委託 816,465円、南加茂台公民館扉改修 518,400円、南加茂台公民館屋外倉庫更新 1,188,000円などを支出した。							
	活動実績	単位	H24	H25	前年比	H26	前年比	H27(見込)	前年比
	利用者数	人	26,781	27,237	+2%	31,587	+16%	35,773	+13%
実施結果		南加茂台公民館の倉庫改修工事、扉改修工事等の利用環境整備を行った							

(4)【評価】

総合評価	3:良好 2:概ね通常の成果 1:事業の実施に問題	事業実施	<input type="checkbox"/> 3 <input checked="" type="checkbox"/> 2	評価理由
		総計推進	<input type="checkbox"/> 1	
		コスト削減	<input type="checkbox"/> 3 <input checked="" type="checkbox"/> 2	
	効率化	<input type="checkbox"/> 1	評価理由	
今後の方向性	<input checked="" type="checkbox"/> 継続 <input type="checkbox"/> 継続（一部見直し） <input type="checkbox"/> 拡充 <input type="checkbox"/> 縮小 <input type="checkbox"/> 終了			
方向性の理由	良好な利用環境整備を行う			

(5)【備考】

備考	比較参考値 (他自治体での類似事業の例など)	京田辺市1館 城陽市3館
----	---------------------------	-----------------

事務事業評価調査票

継続

(1)【基本事項】

プロフィール	年度	平成 26 年度	
	事業名	公民館運営事業費	
	予算科目	予算コード	2325
		会計	1
	所管	部	教育部
総合計画	基本方針	4	豊かな心を育む教育・文化の創造
	施策	23	生涯学習の推進と環境づくり
	目	3	生涯にわたる学習機会の充実
	係	生涯学習	
	施策目標	3	生涯にわたる学習機会の充実
	主な取組	①	生涯学習の充実と施設環境の整備

(2)【計画】

事業概要	対象者	<input checked="" type="checkbox"/> 全市民 <input type="checkbox"/> 児童・子育て世帯 <input type="checkbox"/> 高齢者 <input type="checkbox"/> 障害者 <input type="checkbox"/> 低所得者 <input type="checkbox"/> 観光客 <input type="checkbox"/> その他							
	要件								
	目的	市民が手軽に社会教育活動を行う場を提供すると共に、各サークルの研鑽と親睦の機会を提供する。					対象者概数	31,587 人	
	事業区分	法律の根拠	<input type="checkbox"/> 法定受託 <input checked="" type="checkbox"/> 義務1 <input type="checkbox"/> 義務2 <input type="checkbox"/> 努力義務					事業	<input checked="" type="checkbox"/> 一般 <input type="checkbox"/> 内部
		法律外実施義務	<input type="checkbox"/> 有 <input checked="" type="checkbox"/> 無						
市例規	<input checked="" type="checkbox"/> 条例 <input checked="" type="checkbox"/> 規則 <input type="checkbox"/> 告示（要綱）・訓令（規程）					市独自上乗せ	<input type="checkbox"/> 有 <input checked="" type="checkbox"/> 無		
事業形態	<input checked="" type="checkbox"/> 直接実施 <input type="checkbox"/> 補助 <input type="checkbox"/> 委託・指定管理 <input type="checkbox"/> 貸付								
	補助・委託先								

(3)【実施】

コスト	決算額(千円)	決算額(歳出)	国庫(歳入)	府(歳入)	市債(歳入)	その他(歳入)	一般財源		
		1,902					1,902		
	決算額の主な内訳	南加茂台、瓶原、当尾公民館の運営に要した金額である。消耗品に346,743円、電話・インターネットなどの通信運搬費に260,870円、夜間休日管理委託料に969,161円、備品購入費として277,560円などを支出した。							
	活動実績	単位	H24	H25	前年比	H26	前年比	H27(見込)	前年比
	延べ利用者数	人	26,781	27,237	+2%	31,587	+16%	35,773	+13%
実施結果	利用者数 31,587人 平成26年度利用者数が前年度比+16%となった。								

(4)【評価】

総合評価	3:良好 2:概ね通常の成果 1:事業の実施に問題	事業実施総計推進	<input type="checkbox"/> 3 <input checked="" type="checkbox"/> 2 <input type="checkbox"/> 1	評価理由	3・1の理由
		コスト削減効率化事務改善	<input type="checkbox"/> 3 <input checked="" type="checkbox"/> 2 <input type="checkbox"/> 1	評価理由	3・1の理由
	今後の方向性	<input checked="" type="checkbox"/> 継続 <input type="checkbox"/> 継続（一部見直し） <input type="checkbox"/> 拡充 <input type="checkbox"/> 縮小 <input type="checkbox"/> 終了			
方向性の理由	事業を継続する。公民館の適切な配置について、社会教育委員会において検討していく。				

(5)【備考】

備考	比較参考値 (他自治体での類似事業の例など)	京田辺市1館 城陽市3館
----	---------------------------	-----------------

事務事業評価調査票

継続

(1)【基本事項】

プロフィール	年度	平成 26 年度	
	事業名	公民館事業費	
	予算科目	予算コード	2337
		会計	1
	所管	部	教育部
総合計画	基本方針	4	豊かな心を育む教育・文化の創造
	施策	23	生涯学習の推進と環境づくり
	課	社会教育課	
	目	3	公民館費
	係	生涯学習	
	施策目標	3	生涯にわたる学習機会の充実
	主な取組	①	生涯学習の充実と施設環境の整備

(2)【計画】

事業概要	対象者	<input checked="" type="checkbox"/> 全市民 <input type="checkbox"/> 児童・子育て世帯 <input type="checkbox"/> 高齢者 <input type="checkbox"/> 障害者 <input type="checkbox"/> 低所得者 <input type="checkbox"/> 観光客 <input type="checkbox"/> その他							
	要件								
	目的	市民が、学習を通じて社会参加することにより、自らの生活・健康・人権に関する知識を吸収すると共に、受講生が年代・状況に応じた学習課題を見つけ、生活改善に役立てる						対象者概数	人
	事業区分	法律の根拠	<input type="checkbox"/> 法定受託 <input type="checkbox"/> 義務1 <input type="checkbox"/> 義務2 <input type="checkbox"/> 努力義務					事業	<input checked="" type="checkbox"/> 一般 <input type="checkbox"/> 内部
		法律外実施義務	<input type="checkbox"/> 有 <input checked="" type="checkbox"/> 無						
市例規	<input checked="" type="checkbox"/> 条例 <input checked="" type="checkbox"/> 規則 <input type="checkbox"/> 告示（要綱）・訓令（規程）					市独自上乗せ	<input type="checkbox"/> 有 <input checked="" type="checkbox"/> 無		
事業形態	<input checked="" type="checkbox"/> 直接実施 <input type="checkbox"/> 補助 <input type="checkbox"/> 委託・指定管理 <input type="checkbox"/> 貸付								
	補助・委託先								

(3)【実施】

コスト	決算額(千円)	決算額(歳出)	国庫(歳入)	府(歳入)	市債(歳入)	その他(歳入)	一般財源	
		4,467		19		992	3,456	
	決算額の主な内訳	各講座の講師謝礼として2,025,000円。教材等の消耗品として1,073,239円。受講生の募集案内・生涯学習フェスティバルのチラシの印刷代として396,576円。公民館まつりの舞台操作などの技術料として669,600円などを支出した。						
	活動実績	単位	H24	H25	前年比	H26	前年比	H27(見込)
	講座開設数	講座	50	52	+4%	55	+6%	52
講座開設数	延べ講座実施日数	日	224	221	-1%	244	+10%	242
	延べ受講者数	人	3,636	3,418	-6%	3,719	+9%	3,531
実施結果	公民館講座数 55講座 延べ実施回数 244回 延べ受講者数 3,719人							

(4)【評価】

総合評価	3:良好 2:概ね通常の成果 1:事業の実施に問題	事業実施 総計推進	<input type="checkbox"/> 3 <input checked="" type="checkbox"/> 2 <input type="checkbox"/> 1	評価 3・1の理由	
		コスト削減 効率化 事務改善	<input type="checkbox"/> 3 <input checked="" type="checkbox"/> 2 <input type="checkbox"/> 1	評価 3・1の理由	
	今後の方向性	<input checked="" type="checkbox"/> 継続 <input type="checkbox"/> 継続（一部見直し） <input type="checkbox"/> 拡充 <input type="checkbox"/> 縮小 <input type="checkbox"/> 終了			
方向性の理由	事業を継続する。利用者アンケートを実施し、受講者のニーズを的確に捉え、魅力ある講座の構築を図る。				

(5)【備考】

備考	比較参考値 (他自治体での類似事業の例など)	公民館講座開設数及び延べ受講者数 京田辺市:18講座、3,305人 ※公民館講座延べ受講者数は他公民館事業参加者数を含む 城陽市:2講座、124人
----	---------------------------	--

事務事業評価調査票

継続

(1)【基本事項】

プロフィール	年度	平成 26 年度	
	事業名	中央図書館管理事業費	
	予算科目	予算コード	2350
		会計	1
	所管	部	教育部
総合計画	課	社会教育課	
	係	生涯学習係	
	基本方針	4 豊かな心を育む教育・文化の創造	
施策	23 生涯学習の推進と環境づくり	施策目標	3 生涯にわたる学習機会の充実
主な取組	① 生涯学習の充実と施設環境の整備		

(2)【計画】

事業概要	目的	対象者 <input checked="" type="checkbox"/> 全市民 <input type="checkbox"/> 児童・子育て世帯 <input type="checkbox"/> 高齢者 <input type="checkbox"/> 障害者 <input type="checkbox"/> 低所得者 <input type="checkbox"/> 観光客 <input type="checkbox"/> その他	
	要件	市内在住、在勤、在学、及び相楽郡内、井手町に居住していること	
	目的	中央図書館の施設保守管理	対象者概数 人
	事業区分	法律の根拠	<input type="checkbox"/> 法定受託 <input type="checkbox"/> 義務1 <input type="checkbox"/> 義務2 <input checked="" type="checkbox"/> 努力義務 <input type="checkbox"/> 事業 <input type="checkbox"/> 一般 <input checked="" type="checkbox"/> 内部
		法律外実施義務	<input type="checkbox"/> 有 <input checked="" type="checkbox"/> 無
事業形態	市の例規	<input checked="" type="checkbox"/> 条例 <input checked="" type="checkbox"/> 規則 <input type="checkbox"/> 告示（要綱）・訓令（規程）市独自上乗せ <input type="checkbox"/> 有 <input checked="" type="checkbox"/> 無	
補助・委託先	<input checked="" type="checkbox"/> 直接実施 <input type="checkbox"/> 補助 <input type="checkbox"/> 委託・指定管理 <input type="checkbox"/> 貸付		

(3)【実施】

コスト	決算額(千円)	決算額(歳出)	国庫(歳入)	府(歳入)	市債(歳入)	その他(歳入)	一般財源	
		8,278				68	8,210	
	決算額の主な内訳	中央図書館における施設などの維持管理に要した経費である。 主な支出内容は、電気料金および上下水道料金4,299,716円、清掃委託料1,215,359円、エレベータ保守点検委託料500,256円などである。						
	活動実績	単位	H24	H25	前年比	H26	前年比	H27(見込)
	開館日数	日	277	265	-4%	281	+6%	277
実施結果	開館日数 281日							

(4)【評価】

総合評価	3:良好 2:概ね通常の成果 1:事業の実施に問題	事業実施 総計推進	<input type="checkbox"/> 3 <input checked="" type="checkbox"/> 2 <input type="checkbox"/> 1	評価 3・1の理由	
		コスト削減 効率化 事務改善	<input type="checkbox"/> 3 <input checked="" type="checkbox"/> 2 <input type="checkbox"/> 1	評価 3・1の理由	
	今後の方向性	<input checked="" type="checkbox"/> 継続 <input type="checkbox"/> 継続（一部見直し） <input type="checkbox"/> 拡充 <input type="checkbox"/> 縮小 <input type="checkbox"/> 終了			
	方向性の理由	施設・設備類の点検を行い、修繕の必要な個所は早急に対応する			

(5)【備考】

備考	比較参考値 (他自治体での類似事業の例など)	
----	---------------------------	--

事務事業評価調査票

継続

(1)【基本事項】

プロフィール	年度	平成 26 年度	
	事業名	加茂図書館管理事業費	
	予算科目	予算コード	2351
		会計	1
	所管	部	教育部
総合計画	課	社会教育課	
	係	生涯学習係	
	基本方針	4 豊かな心を育む教育・文化の創造	
施策	23 生涯学習の推進と環境づくり	施策目標	3 生涯にわたる学習機会の充実
主な取組	① 生涯学習の充実と施設環境の整備		

(2)【計画】

事業の概要	対象者	<input checked="" type="checkbox"/> 全市民 <input type="checkbox"/> 児童・子育て世帯 <input type="checkbox"/> 高齢者 <input type="checkbox"/> 障害者 <input type="checkbox"/> 低所得者 <input type="checkbox"/> 観光客 <input type="checkbox"/> その他							
	要件	市内在住、在勤、在学、及び相楽郡内、井手町に居住していること							
	目的	加茂図書館の施設保守管理						対象者概数	人
	事業区分	法律の根拠	<input type="checkbox"/> 法定受託 <input type="checkbox"/> 義務1 <input type="checkbox"/> 義務2 <input checked="" type="checkbox"/> 努力義務						
		法律外実施義務	<input type="checkbox"/> 有 <input checked="" type="checkbox"/> 無						
事業形態	市の例規	<input checked="" type="checkbox"/> 条例 <input checked="" type="checkbox"/> 規則 <input type="checkbox"/> 告示（要綱）・訓令（規程）							
事業形態	<input checked="" type="checkbox"/> 直接実施 <input type="checkbox"/> 補助 <input type="checkbox"/> 委託・指定管理 <input type="checkbox"/> 貸付								
補助・委託先									

(3)【実施】

コスト	決算額(千円)	決算額(歳出)	国庫(歳入)	府(歳入)	市債(歳入)	その他(歳入)	一般財源	
		3,212					3,212	
	決算額の主な内訳	加茂図書館における施設などの維持管理に要した経費である。主な支出内容は、電気料金2,229,745円、清掃委託料883,904円などである。						
	活動実績	単位	H24	H25	前年比	H26	前年比	H27(見込)
	開館日数	日	277	265	-4%	281	+6%	277
実施結果	開館日数281日							

(4)【評価】

総合評価	3:良好 2:概ね通常の成果 1:事業の実施に問題	事業実施 総計推進	<input type="checkbox"/> 3 <input checked="" type="checkbox"/> 2 <input type="checkbox"/> 1	評価 3・1の理由	
		コスト削減 効率化 事務改善	<input type="checkbox"/> 3 <input checked="" type="checkbox"/> 2 <input type="checkbox"/> 1	評価 3・1の理由	
	今後の方向性	<input checked="" type="checkbox"/> 継続 <input type="checkbox"/> 継続（一部見直し） <input type="checkbox"/> 拡充 <input type="checkbox"/> 縮小 <input type="checkbox"/> 終了			
方向性の理由	施設・設備類の点検を行い、修繕の必要な個所は早急に対応する。				

(5)【備考】

備考	比較参考値 (他自治体での類似事業の例など)	H22年5月 加茂図書館を加茂支所1階に移設
----	---------------------------	------------------------

事務事業評価調査票

継続

(1)【基本事項】

プロフィール	年度	平成 26 年度	
	事業名	山城図書館管理事業費	
	予算科目	予算コード	2352
		会計	1
	所管	部	教育部
総合計画	課	社会教育課	
	係	生涯学習係	
	基本方針	4 豊かな心を育む教育・文化の創造	
施策	23 生涯学習の推進と環境づくり	施策目標	3 生涯にわたる学習機会の充実
主な取組	① 生涯学習の充実と施設環境の整備		

(2)【計画】

事業概要	対象者	<input checked="" type="checkbox"/> 全市民 <input type="checkbox"/> 児童・子育て世帯 <input type="checkbox"/> 高齢者 <input type="checkbox"/> 障害者 <input type="checkbox"/> 低所得者 <input type="checkbox"/> 観光客 <input type="checkbox"/> その他							
	要件	市内在住、在勤、在学、及び相楽郡内、井手町に居住していること							
	目的	山城図書館の施設保守管理						対象者概数	人
	事業区分	法律の根拠	<input type="checkbox"/> 法定受託 <input type="checkbox"/> 義務1 <input type="checkbox"/> 義務2 <input checked="" type="checkbox"/> 努力義務						
		法律外実施義務	<input type="checkbox"/> 有 <input checked="" type="checkbox"/> 無						
	市の例規	<input checked="" type="checkbox"/> 条例 <input checked="" type="checkbox"/> 規則 <input type="checkbox"/> 告示（要綱）・訓令（規程）							
事業形態	<input checked="" type="checkbox"/> 直接実施 <input type="checkbox"/> 補助 <input type="checkbox"/> 委託・指定管理 <input type="checkbox"/> 貸付								
	補助・委託先								

(3)【実施】

コスト	決算額(千円)	決算額(歳出)	国庫(歳入)	府(歳入)	市債(歳入)	その他(歳入)	一般財源		
		4,083					4,083		
	決算額の主な内訳	山城図書館における施設などの維持管理に要した経費である。主な支出内容は、電気料金および上下水道料金2,023,678円、冷暖房用灯油代563,420円、清掃委託料635,200円などである。							
	活動実績	単位	H24	H25	前年比	H26	前年比	H27(見込)	前年比
	開館日数	日	282	272	-4%	286	+5%	283	-1%
実施結果		開館日数 286日 煙感知器取り替え							

(4)【評価】

総合評価	3:良好 2:概ね通常の成果 1:事業の実施に問題	事業実施	<input type="checkbox"/> 3 <input checked="" type="checkbox"/> 2	評価理由
		総計推進	<input type="checkbox"/> 1	
		コスト削減	<input type="checkbox"/> 3 <input checked="" type="checkbox"/> 2	
	効率化	<input type="checkbox"/> 1	評価理由	
今後の方向性		<input checked="" type="checkbox"/> 継続 <input type="checkbox"/> 継続（一部見直し） <input type="checkbox"/> 拡充 <input type="checkbox"/> 縮小 <input type="checkbox"/> 終了		
方向性の理由		施設・設備類の点検を行い、修繕の必要な箇所は早急に対応する		

(5)【備考】

備考	比較参考値 (他自治体での類似事業の例など)	
----	---------------------------	--

事務事業評価調査票

継続

(1)【基本事項】

プロフィール	年度	平成 26 年度							
	事業名	中央図書館運営事業費							
	予算科目	予算コード		2354		会計	1		
	款	9	教育費	項	5	社会教育費	目	4	図書館費
	所管	部	教育部	課	社会教育課		係	生涯学習係	
総合計画	基本方針	4	豊かな心を育む教育・文化の創造			施策目標	3	生涯にわたる学習機会の充実	
	施策	23	生涯学習の推進と環境づくり			主な取組	①	生涯学習の充実と施設環境の整備	

(2)【計画】

事業概要	対象者	<input checked="" type="checkbox"/> 全市民 <input type="checkbox"/> 児童・子育て世帯 <input type="checkbox"/> 高齢者 <input type="checkbox"/> 障害者 <input type="checkbox"/> 低所得者 <input type="checkbox"/> 観光客 <input type="checkbox"/> その他							
	要件	市内在住、在勤、在学、及び相楽郡内、井手町に居住していること							
	目的	資料の収集・提供という図書館の基本サービスの一層の充実を図り、市民の生涯学習を支援する。					対象者概数	人	
	事業区分	法律の根拠	<input type="checkbox"/> 法定受託 <input type="checkbox"/> 義務 1 <input type="checkbox"/> 義務 2 <input checked="" type="checkbox"/> 努力義務			事業	<input type="checkbox"/> 一般 <input checked="" type="checkbox"/> 内部		
		法律外実施義務	<input type="checkbox"/> 有 <input checked="" type="checkbox"/> 無						
実施方法	市の例規	<input checked="" type="checkbox"/> 条例 <input checked="" type="checkbox"/> 規則 <input type="checkbox"/> 告示（要綱）・訓令（規程）		市独自上乗せ	<input type="checkbox"/> 有 <input checked="" type="checkbox"/> 無				
	事業形態	<input checked="" type="checkbox"/> 直接実施 <input type="checkbox"/> 補助 <input type="checkbox"/> 委託・指定管理 <input type="checkbox"/> 貸付							
		補助・委託先							

(3)【実施】

コスト	決算額（千円）	決算額（歳出）	国庫（歳入）	府（歳入）	市債（歳入）	その他（歳入）	一般財源		
		26,267				427	25,840		
	決算額の主な内訳	図書購入のために390,000円の寄附があった。主な支出内容は、臨時職員賃金4,841,371円、図書等購入費7,039,965円、新聞・雑誌・図書館運営用の消耗品費2,670,548円、移動図書館バス運行業務委託料1,705,104円、図書館システム賃借料5,833,800円などである。							
	活動実績	単位	H24	H25	前年比	H26	前年比	H27（見込）	前年比
	蔵書数	冊	140,078	146,757	+5%	149,101	+2%	152,000	+2%
	延べ利用者数	人	65,554	61,093	-7%	82,296	+35%	82,300	-
	貸出冊数	冊	348,933	322,829	-7%	338,608	+5%	355,000	+5%
実施結果	新規購入蔵書冊数 6,051 冊 貸出冊数 338,608冊 ・ 蔵書冊数 149,101冊 蔵書回転率 2.3 回								

(4)【評価】

総合評価	3: 良好 2: 概ね通常の成果 1: 事業の実施に問題	事業実施 総計推進	<input type="checkbox"/> 3 <input checked="" type="checkbox"/> 2 <input type="checkbox"/> 1	評価 3・1の理由	
		コスト削減 効率化 事務改善	<input type="checkbox"/> 3 <input checked="" type="checkbox"/> 2 <input type="checkbox"/> 1	評価 3・1の理由	
	今後の方向性	<input checked="" type="checkbox"/> 継続 <input type="checkbox"/> 継続（一部見直し） <input type="checkbox"/> 拡充 <input type="checkbox"/> 縮小 <input type="checkbox"/> 終了			
	方向性の理由	事業を継続する。市民に役立つ図書館を目指し、資料の収集・貸出を中心に図書館サービスを推進する。			

(5)【備考】

備考	比較参考値 （他自治体での類似事業の例など）	・移動図書館の実施状況（京田辺市：平成25年度）：巡回回数434回、巡回ステーション22か所、利用者数3,425人 ※城陽市は、開館当初から実施なし ・京田辺市立中央図書館（平成25年度）：貸出冊数569,112冊、蔵書冊数266,853冊、蔵書回転率（市全体）2.65回 ・城陽市立図書館（コミセン含む・平成25年度）：貸出冊数493,493冊、蔵書冊数303,060冊、蔵書回転率1.7回
----	---------------------------	---

事務事業評価調査票

継続

(1)【基本事項】

プロフィール	年度	平成 26 年度	
	事業名	加茂図書館運営事業費	
	予算科目	予算コード	2355
		会計	1
	所管	部	教育部
総合計画	課	5	社会教育課
	目	4	図書館費
	係	生涯学習係	
基本方針	4	豊かな心を育む教育・文化の創造	
	施策	23	生涯学習の推進と環境づくり
施策目標	3	生涯にわたる学習機会の充実	
主な取組	①	生涯学習の充実と施設環境の整備	

(2)【計画】

事業概要	対象者	<input checked="" type="checkbox"/> 全市民 <input type="checkbox"/> 児童・子育て世帯 <input type="checkbox"/> 高齢者 <input type="checkbox"/> 障害者 <input type="checkbox"/> 低所得者 <input type="checkbox"/> 観光客 <input type="checkbox"/> その他						
	要件	市内在住、在勤、在学及び相楽郡内、井手町に居住していること						
	目的	資料の収集・提供という図書館の基本サービスの一層の充実を図り、市民の生涯学習を支援する。					対象者概数	人
	事業区分	法律の根拠	<input type="checkbox"/> 法定受託 <input type="checkbox"/> 義務1 <input type="checkbox"/> 義務2 <input checked="" type="checkbox"/> 努力義務 <input type="checkbox"/> 事業 <input type="checkbox"/> 一般 <input checked="" type="checkbox"/> 内部 <input type="checkbox"/> 法律外実施義務 <input type="checkbox"/> 有 <input checked="" type="checkbox"/> 無					
		市の例規	<input checked="" type="checkbox"/> 条例 <input checked="" type="checkbox"/> 規則 <input type="checkbox"/> 告示（要綱）・訓令（規程）市独自上乗せ <input type="checkbox"/> 有 <input checked="" type="checkbox"/> 無					
事業形態	<input checked="" type="checkbox"/> 直接実施 <input type="checkbox"/> 補助 <input type="checkbox"/> 委託・指定管理 <input type="checkbox"/> 貸付 補助・委託先							

(3)【実施】

コスト	決算額(千円)	決算額(歳出)	国庫(歳入)	府(歳入)	市債(歳入)	その他(歳入)	一般財源		
		14,097				339	13,758		
	決算額の主な内訳	図書購入のために330,000円の寄附があった。主な支出内容は、臨時職員賃金7,476,332円、図書等購入費4,079,976円、新聞・雑誌・図書館運営用の消耗品費1,389,860円などである。							
	活動実績	単位	H24	H25	前年比	H26	前年比	H27(見込)	前年比
	蔵書数	冊	66,584	68,681	+3%	70,901	+3%	73,000	+3%
	延べ利用者数	人	36,658	34,922	-5%	41,848	+20%	42,000	-
	貸出冊数	冊	153,707	152,732	-1%	160,873	+5%	161,000	-
実施結果	新規購入図書冊数 3,940冊 貸出冊数 160,873冊 蔵書冊数 70,901冊 蔵書回転率 2.3回								

(4)【評価】

総合評価	3:良好 2:概ね通常の成果 1:事業の実施に問題	事業実施 総計推進	<input type="checkbox"/> 3 <input checked="" type="checkbox"/> 2 <input type="checkbox"/> 1	評価 3・1の理由
		コスト削減 効率化 事務改善	<input type="checkbox"/> 3 <input checked="" type="checkbox"/> 2 <input type="checkbox"/> 1	評価 3・1の理由
	今後の方向性	<input checked="" type="checkbox"/> 継続 <input type="checkbox"/> 継続（一部見直し） <input type="checkbox"/> 拡充 <input type="checkbox"/> 縮小 <input type="checkbox"/> 終了		
方向性の理由	事業を継続する。市民に役立つ図書館を目指し、資料の収集・貸出を中心に図書館サービスを推進する。			

(5)【備考】

備考	比較参考値 (他自治体での類似事業の例など)	メールマガジン開始
----	---------------------------	-----------

事務事業評価調査票

継続

(1)【基本事項】

プロフィール	年度	平成 26 年度		
	事業名	山城図書館運営事業費		
	予算科目	予算コード	2356	
		会計	1	
	所管	部	教育部	
総合計画	基本方針	4	豊かな心を育む教育・文化の創造	
	施策	23	生涯学習の推進と環境づくり	
	課	社会教育課	係	生涯学習係
	目	4	図書館費	
	施策目標	3	生涯にわたる学習機会の充実	
	主な取組	①	生涯学習の充実と施設環境の整備	

(2)【計画】

事業概要	目的	対象者		<input checked="" type="checkbox"/> 全市民 <input type="checkbox"/> 児童・子育て世帯 <input type="checkbox"/> 高齢者 <input type="checkbox"/> 障害者 <input type="checkbox"/> 低所得者 <input type="checkbox"/> 観光客 <input type="checkbox"/> その他						
	実施方法	要件	市内在住、在勤、在学、及び相楽郡内、井手町に居住していること							
		目的	資料の収集・提供という図書館の基本サービスの一層の充実を図り、市民の生涯学習を支援する。						対象者概数	人
	事業区分	法律の根拠	<input type="checkbox"/> 法定受託 <input type="checkbox"/> 義務1 <input type="checkbox"/> 義務2 <input checked="" type="checkbox"/> 努力義務						事業	<input type="checkbox"/> 一般 <input checked="" type="checkbox"/> 内部
		市の例規	<input checked="" type="checkbox"/> 条例 <input checked="" type="checkbox"/> 規則 <input type="checkbox"/> 告示（要綱）・訓令（規程）						市独自上乗せ	<input type="checkbox"/> 有 <input checked="" type="checkbox"/> 無
事業形態	<input checked="" type="checkbox"/> 直接実施 <input type="checkbox"/> 補助 <input type="checkbox"/> 委託・指定管理 <input type="checkbox"/> 貸付									
	補助・委託先									

(3)【実施】

コスト	決算額(千円)	決算額(歳出)	国庫(歳入)	府(歳入)	市債(歳入)	その他(歳入)	一般財源		
		11,697				890	10,807		
	決算額の主な内訳	図書購入のために880,000円の寄附があった。主な支出内容は、臨時職員賃金4,567,565円、図書等購入費4,628,955円、新聞・雑誌・図書館運営用の消耗品費1,397,733円などである。							
	活動実績	単位	H24	H25	前年比	H26	前年比	H27(見込)	前年比
	蔵書数	冊	90,375	92,238	+2%	95,252	+3%	96,000	+1%
	延べ利用者数	人	27,786	26,305	-5%	32,077	+22%	34,000	+6%
	貸出冊数	冊	134,248	125,633	-6%	132,539	+5%	133,000	-
	実施結果	新規購入冊数 4,029冊 貸出冊数 132,539冊 蔵書冊数 95,252冊 蔵書回転率 1.4回							

(4)【評価】

総合評価	3:良好 2:概ね通常の成果 1:事業の実施に問題	事業実施総計推進	<input type="checkbox"/> 3 <input checked="" type="checkbox"/> 2 <input type="checkbox"/> 1	評価3・1の理由	
		コスト削減効率化事務改善	<input type="checkbox"/> 3 <input checked="" type="checkbox"/> 2 <input type="checkbox"/> 1	評価3・1の理由	
	今後の方向性	<input checked="" type="checkbox"/> 継続 <input type="checkbox"/> 継続（一部見直し） <input type="checkbox"/> 拡充 <input type="checkbox"/> 縮小 <input type="checkbox"/> 終了			
方向性の理由	事業を継続する。市民に役立つ図書館を目指し、資料の収集・貸出を中心に図書館サービスを推進する。				

(5)【備考】

備考	比較参考値 (他自治体での類似事業の例など)	メールマガジン開始
----	---------------------------	-----------

事務事業評価調査票

継続

(1)【基本事項】

プロフィール	年度	平成 26 年度	
	事業名	図書館協議会事業費	
	予算科目	予算コード 2361	会計 1
	所管	部 教育部	課 社会教育課
	係	生涯学習係	
総合計画	基本方針	4 豊かな心を育む教育・文化の創造	施策目標 3 生涯にわたる学習機会の充実
	施策	23 生涯学習の推進と環境づくり	主な取組 ① 生涯学習の充実と施設環境の整備

(2)【計画】

事業概要	目的	対象者 <input type="checkbox"/> 全市民 <input type="checkbox"/> 児童・子育て世帯 <input type="checkbox"/> 高齢者 <input type="checkbox"/> 障害者 <input type="checkbox"/> 低所得者 <input type="checkbox"/> 観光客 <input checked="" type="checkbox"/> その他	
	要件		
	目的	木津川市立図書館長の諮問機関である木津川市立図書館協議会委員から図書館事業について意見を求め、その意見を参考によりよい図書館運営を目指す。	対象者概数 人
	事業区分	法律の根拠 <input type="checkbox"/> 法定受託 <input type="checkbox"/> 義務1 <input type="checkbox"/> 義務2 <input checked="" type="checkbox"/> 努力義務 <input type="checkbox"/> 事業 <input type="checkbox"/> 一般 <input checked="" type="checkbox"/> 内部	
	事業形態	法律外実施義務 <input type="checkbox"/> 有 <input checked="" type="checkbox"/> 無	
方法	市の例規	<input type="checkbox"/> 条例 <input checked="" type="checkbox"/> 規則 <input type="checkbox"/> 告示（要綱）・訓令（規程）	市独自上乗せ <input type="checkbox"/> 有 <input checked="" type="checkbox"/> 無
	事業形態	<input checked="" type="checkbox"/> 直接実施 <input type="checkbox"/> 補助 <input type="checkbox"/> 委託・指定管理 <input type="checkbox"/> 貸付	
補助・委託先			

(3)【実施】

コスト	決算額(千円)	決算額(歳出)	国庫(歳入)	府(歳入)	市債(歳入)	その他(歳入)	一般財源	
		121					121	
	決算額の主な内訳	図書館協議会(9人)を2回開催し、委員報酬として114,000円などを支出した。						
	活動実績	単位	H24	H25	前年比	H26	前年比	H27(見込)
	開催回数	回	2	2	-	2	-	3 +50%
実施結果	委員数9人 協議会開催回数 2回							

(4)【評価】

総合評価	3:良好 2:概ね通常の成果 1:事業の実施に問題	事業実施 総計推進	<input type="checkbox"/> 3 <input checked="" type="checkbox"/> 2 <input type="checkbox"/> 1	評価 3・1の理由	
		コスト削減 効率化 事務改善	<input type="checkbox"/> 3 <input checked="" type="checkbox"/> 2 <input type="checkbox"/> 1	評価 3・1の理由	
	今後の方向性	<input checked="" type="checkbox"/> 継続 <input type="checkbox"/> 継続(一部見直し) <input type="checkbox"/> 拡充 <input type="checkbox"/> 縮小 <input type="checkbox"/> 終了			
	方向性の理由	事業を継続する。今後の市立図書館のあり方と将来像について明確にし、特色ある図書館づくりについて協議を進める。			

(5)【備考】

備考	比較参考値 (他自治体での類似事業の例など)	
----	---------------------------	--

事務事業評価調査票

継続

(1)【基本事項】

プロフィール	年度	平成 26 年度	
	事業名	文化財整理保管センター及び発掘調査事務所維持管理事業費	
	予算科目	予算コード 2385	会計 1
	所管	款 9 教育費	項 5 社会教育費
	目 5 文化財保護費	係 文化財保護係	
総合計画	基本方針	1 個性を活かした魅力ある地域文化の創造	施策目標 1 歴史・文化の保全・活用
	施策	1 歴史・文化の保全・活用	主な取組 ① 歴史的文化的遺産の保全と活用

(2)【計画】

事業概要	対象者	<input checked="" type="checkbox"/> 全市民 <input type="checkbox"/> 児童・子育て世帯 <input type="checkbox"/> 高齢者 <input type="checkbox"/> 障害者 <input type="checkbox"/> 低所得者 <input checked="" type="checkbox"/> 観光客 <input type="checkbox"/> その他	
	要件		
	目的	埋蔵文化財に限らず、収集資料の保存管理が出来て、一般の閲覧や展示などの啓発活動も行う。平成22年度に開所した恭仁分室では恭仁宮跡に関する資料・情報を充実して展示する。	
	事業区分	法律の根拠 <input type="checkbox"/> 法定受託 <input type="checkbox"/> 義務1 <input type="checkbox"/> 義務2 <input type="checkbox"/> 努力義務 事業 <input checked="" type="checkbox"/> 一般 <input type="checkbox"/> 内部	
	事業形態	<input checked="" type="checkbox"/> 直接実施 <input type="checkbox"/> 補助 <input type="checkbox"/> 委託・指定管理 <input type="checkbox"/> 貸付	

(3)【実施】

コスト	決算額(千円)	決算額(歳出)	国庫(歳入)	府(歳入)	市債(歳入)	その他(歳入)	一般財源	
		2,305					2,305	
	決算額の主な内訳	木津川市文化財整理保管センターの施設使用許可手続きや維持管理を南加茂台シルバークラブに委託(288,000円)。木津川市文化財整理保管センター分室の維持管理を瓶原まちづくり協議会に委託(288,000円)。文化財整理保管センター、同分室、恭仁宮跡発掘調査事務所(瓶原)および埋蔵文化財収蔵庫(棚倉)の維持管理所要経費(光熱水費など)などを支出。						
	活動実績	単位	H24	H25	前年比	H26	前年比	H27(見込)
	開館日数	日	290	290	-	290	-	290
実施結果	文化財整理保管センター及び同分室利用者数	人	5,731	4,751	-17%	4,787	+1%	5,000
	文化財整理保管センター利用者数 150人 同分室利用者数 4,637人 木津川市文化財整理保管センター分室において史跡恭仁宮跡見学者のため紹介DVDの上映や出土遺物等を展示。その他、木津川市内所在の文化財パンフレット等も配備した。							

(4)【評価】

総合評価	3:良好 2:概ね通常の成果 1:事業の実施に問題	事業実施 総計推進	<input type="checkbox"/> 3 <input checked="" type="checkbox"/> 2 <input type="checkbox"/> 1	評価 3・1の理由
		コスト削減 効率化 事務改善	<input type="checkbox"/> 3 <input checked="" type="checkbox"/> 2 <input type="checkbox"/> 1	評価 3・1の理由
	今後の方向性	<input checked="" type="checkbox"/> 継続 <input type="checkbox"/> 継続(一部見直し) <input type="checkbox"/> 拡充 <input type="checkbox"/> 縮小 <input type="checkbox"/> 終了		
方向性の理由		事業を継続する。史跡恭仁宮跡への見学者に文化財整理保管センター分室を広報する。		

(5)【備考】

備考	比較参考値 (他自治体での類似事業の例など)	文化財整理保管センターは南加茂台地域汚水処理施設の跡地利用として平成7年から使用開始。 文化財整理保管センター分室は恭仁保育所の跡地利用として平成22年から使用開始。 近隣類似事業:城陽市歴史民俗資料館
----	---------------------------	---

事務事業評価調査票

継続

(1)【基本事項】

プロフィール	年度	平成 26 年度	
	事業名	文化財公開管理事業費	
	予算科目	予算コード 2613	会計 1
	所管	款 9 教育費	項 5 社会教育費
	部 教育部	課 文化財保護室	目 5 文化財保護費
総合計画	基本方針	1 個性を活かした魅力ある地域文化の創造	施策目標 1 歴史・文化の保全・活用
	施策	1 歴史・文化の保全・活用	主な取組 ① 歴史的文化的遺産の保全と活用

(2)【計画】

事業概要	対象者	<input checked="" type="checkbox"/> 全市民 <input type="checkbox"/> 児童・子育て世帯 <input type="checkbox"/> 高齢者 <input type="checkbox"/> 障害者 <input type="checkbox"/> 低所得者 <input checked="" type="checkbox"/> 観光客 <input type="checkbox"/> その他	
	要件		
	目的	史跡地に隣接してお住まいの方や史跡地内で農作業に従事されている方々にとって、公有地の荒廃はさきめて深刻な問題で、環境劣化に対する批判も強く、史跡保全のためにも環境維持活動が不可欠である	
	事業区分	法律の根拠 <input type="checkbox"/> 法定受託 <input type="checkbox"/> 義務1 <input type="checkbox"/> 義務2 <input type="checkbox"/> 努力義務 <input type="checkbox"/> 法律外実施義務 <input type="checkbox"/> 有 <input checked="" type="checkbox"/> 無	事業 <input checked="" type="checkbox"/> 一般 <input type="checkbox"/> 内部
	事業形態	<input checked="" type="checkbox"/> 直接実施 <input type="checkbox"/> 補助 <input type="checkbox"/> 委託・指定管理 <input type="checkbox"/> 貸付	
方法	補助・委託先		

(3)【実施】

コスト	決算額(千円)	決算額(歳出)	国庫(歳入)	府(歳入)	市債(歳入)	その他(歳入)	一般財源	
		25,323	9,500				15,823	
	決算額の主な内訳	鹿背山瓦窯跡整備として盛土造成等工事をUR都市機構に委託(10,848,320円)。史跡恭仁宮跡内公有地の管理を瓶原まちづくり協議会に委託。(除草・コスモス等花卉栽(7,485,052円)、仮整備地(約1ha)の清掃等維持管理(1,209,600円))。その他の史跡等の除草作業・剪定作業をシルバー人材センターに委託(3,709,912円)。上人ヶ平遺跡公園トイレ等維持管理を緑化協会に委託(185,160円)。						
	活動実績	単位	H24	H25	前年比	H26	前年比	H27(見込)
	公有地等環境維持対象面積	m ²	79,000	102,000	+29%	108,000	+6%	146,000
実施結果								

(4)【評価】

総合評価	3:良好 2:概ね通常の成果 1:事業の実施に問題	事業実施 総計推進	<input type="checkbox"/> 3 <input checked="" type="checkbox"/> 2 <input type="checkbox"/> 1	評価 3・1の理由	
		コスト削減 効率化 事務改善	<input type="checkbox"/> 3 <input checked="" type="checkbox"/> 2 <input type="checkbox"/> 1	評価 3・1の理由	
	今後の方向性	<input checked="" type="checkbox"/> 継続 <input type="checkbox"/> 継続(一部見直し) <input type="checkbox"/> 拡充 <input type="checkbox"/> 縮小 <input type="checkbox"/> 終了			
	方向性の理由	事業を継続する。文化財保護室管理地(恭仁宮跡・椿井大塚山古墳・高麗寺跡・上人ヶ平遺跡公園・石のカラト古墳・上津遺跡・梅谷瓦窯跡・城址公園)を有功活用するため維持管理を実施する。			

(5)【備考】

備考	比較参考値 (他自治体での類似事業の例など)	昭和63年3月31日、京都府加茂町教育委員会策定「史跡山城国分寺跡保存管理計画策定報告書」、平成18年3月31日京都府加茂町教育委員会策定「史跡山城国分寺跡・恭仁宮跡保存管理計画策定報告書」。昭和32年7月1日史跡山城国分寺跡指定。平成19年2月6日名称変更及び史跡追加指定「史跡恭仁宮跡(山城国分寺跡)」、平成20年7月28日史跡追加指定、平成22年2月22日史跡追加指定。平成14年3月31日山城町策定「史跡高麗寺跡保存活用計画策定報告書」、平成22年2月22日史跡追加指定。平成14年3月29日山城町策定「史跡椿井大塚山古墳保存管理計画策定報告書」
----	---------------------------	---

事務事業評価調査票

継続

(1)【基本事項】

プロフィール	年 度	平成 26 年 度							
	事 業 名	指定等文化財修理等補助事業費							
	予 算 科 目	予算コード	2621	会 計	1				
		款	9	教育費	項	5	社会教育費	目	5
	所 管	部	教育部	課	文化財保護室	係	文化財保護係		
総合計画	基本方針	1	個性を活かした魅力ある地域文化の創造			施策目標	1	歴史・文化の保全・活用	
	施 策	1	歴史・文化の保全・活用			主な取組	①	歴史的文化的遺産の保全と活用	

(2)【計画】

事業概要	目 的	<input type="checkbox"/> 全市民 <input type="checkbox"/> 児童・子育て世帯 <input type="checkbox"/> 高齢者 <input type="checkbox"/> 障害者 <input type="checkbox"/> 低所得者 <input type="checkbox"/> 観光客 <input checked="" type="checkbox"/> その他						
	要 件	文化財所有者						
	目 的	国・府・市指定文化財及び未指定でも文化財価値の高いものを保全・保護していくもので、所有者が実施する保全事業に対して、指導助言を行なうとともに、事業費の一部を補助する					対象者概数	150 人
	事業区分	法律の根拠	<input type="checkbox"/> 法定受託 <input type="checkbox"/> 義務1 <input type="checkbox"/> 義務2 <input type="checkbox"/> 努力義務				事業	<input checked="" type="checkbox"/> 一般 <input type="checkbox"/> 内部
		法律外実施義務	<input type="checkbox"/> 有 <input checked="" type="checkbox"/> 無					
	市の例規	<input type="checkbox"/> 条例 <input type="checkbox"/> 規則 <input checked="" type="checkbox"/> 告示（要綱）・訓令（規程）				市独自上乗せ	<input type="checkbox"/> 有 <input checked="" type="checkbox"/> 無	
事業形態	<input type="checkbox"/> 直接実施 <input checked="" type="checkbox"/> 補助 <input type="checkbox"/> 委託・指定管理 <input type="checkbox"/> 貸付							
	補助・委託先	文化財所有者						

(3)【実施】

コスト	決算額(千円)	決算額(歳出)	国庫(歳入)	府(歳入)	市債(歳入)	その他(歳入)	一般財源		
		10,481					10,481		
	決算額の主な内訳	特別名勝・史跡浄瑠璃寺庭園の保存修理事業、神童寺重要文化財愛染明王坐像他2の修繕事業など、国指定文化財保全修理・防災設備設置事業補助金として4,284,000円を交付した。国指定や府指定・登録文化財の維持管理(防災設備保守点検など)として、1,536,000円を交付した。社寺等未指定文化財の修理として、3,953,000円を交付した。その他、指定文化財などに対する維持管理費として補助金708,000円を交付した。							
	活動実績	単 位	H24	H25	前年比	H26	前年比	H27(見込)	前年比
	補助金交付申請件数	件	37	49	+32%	36	-27%	33	-8%
実施結果		補助金交付36件							

(4)【評価】

総合評価	3:良好 2:概ね通常の成果 1:事業の実施に問題	事業実施総計推進	<input type="checkbox"/> 3 <input checked="" type="checkbox"/> 2 <input type="checkbox"/> 1	評価3・1の理由	
		コスト削減効率化事務改善	<input type="checkbox"/> 3 <input checked="" type="checkbox"/> 2 <input type="checkbox"/> 1	評価3・1の理由	
	今後の方向性	<input checked="" type="checkbox"/> 継続 <input type="checkbox"/> 継続（一部見直し） <input type="checkbox"/> 拡充 <input type="checkbox"/> 縮小 <input type="checkbox"/> 終了			
	方向性の理由	事業を継続する。文化財の防犯防災事業及び保全修理事業に対して補助金を交付する。			

(5)【備考】

備考	比較参考値 (他自治体での類似事業の例など)	
----	---------------------------	--

事務事業評価調査票

継続

(1)【基本事項】

プロフィール	年度	平成 26 年度		
	事業名	文化財保護啓発事業費		
	予算科目	予算コード 2625	会計 1	
	所管	部 教育部	課 文化財保護室	
	係	文化財保護係		
総合計画	基本方針	4 豊かな心を育む教育・文化の創造	施策目標	3 生涯にわたる学習機会の充実
	施策	23 生涯学習の推進と環境づくり	主な取組	③ 市民との連携による歴史学習の推進と文化財の公開

(2)【計画】

事業概要	目的	対象者 <input checked="" type="checkbox"/> 全市民 <input type="checkbox"/> 児童・子育て世帯 <input type="checkbox"/> 高齢者 <input type="checkbox"/> 障害者 <input type="checkbox"/> 低所得者 <input type="checkbox"/> 観光客 <input checked="" type="checkbox"/> その他	
	要件	歴史愛好家等	
	目的	市内所在の文化財の紹介、保全修理などの調査、資料収集の保管等	
	事業区分	法律の根拠 <input type="checkbox"/> 法定受託 <input type="checkbox"/> 義務1 <input type="checkbox"/> 義務2 <input type="checkbox"/> 努力義務 <input type="checkbox"/> 法律外実施義務 <input type="checkbox"/> 有 <input checked="" type="checkbox"/> 無	事業 <input checked="" type="checkbox"/> 一般 <input type="checkbox"/> 内部
	市例規	<input type="checkbox"/> 条例 <input type="checkbox"/> 規則 <input checked="" type="checkbox"/> 告示（要綱）・訓令（規程）	市独自上乗せ <input type="checkbox"/> 有 <input checked="" type="checkbox"/> 無
	事業形態	<input type="checkbox"/> 直接実施 <input checked="" type="checkbox"/> 補助 <input type="checkbox"/> 委託・指定管理 <input type="checkbox"/> 貸付	
補助・委託先	文化財愛護団体		

(3)【実施】

コスト	決算額(千円)	決算額(歳出)	国庫(歳入)	府(歳入)	市債(歳入)	その他(歳入)	一般財源	
		885					885	
	決算額の主な内訳	木津川市ふれあい文化講座(8講座、8人の講師を招聘)の講師に報償費を支払った(400,000円)。市内の文化財愛護団体の活動に対して補助金を交付した(400,000円)。						
	活動実績	単 位	H24	H25	前年比	H26	前年比	H27(見込)
	延べ講座開催回数	回	4	4	-	4	-	4
	延べ講座参加者数	人	678	400	-41%	690	+73%	640
実施結果	ふれあい文化講座を年4回開催した。また6つの「文化財愛護団体」に対して補助金を交付した。							

(4)【評価】

総合評価	3:良好 2:概ね通常の成果 1:事業の実施に問題	事業実施 総計推進	<input type="checkbox"/> 3 <input checked="" type="checkbox"/> 2 <input type="checkbox"/> 1	評価 3・1の理由
		コスト削減 効率化 事務改善	<input type="checkbox"/> 3 <input checked="" type="checkbox"/> 2 <input type="checkbox"/> 1	評価 3・1の理由
	今後の方向性	<input type="checkbox"/> 継続 <input checked="" type="checkbox"/> 継続(一部見直し) <input type="checkbox"/> 拡充 <input type="checkbox"/> 縮小 <input type="checkbox"/> 終了		
	方向性の理由	事業を継続する。ふれあい文化講座を年4回開催する。		

(5)【備考】

備考	比較参考値 (他自治体での類似事業の例など)	平成8年～ふれあい文化講座開始。
----	---------------------------	------------------

事務事業評価調査票

継続

(1)【基本事項】

プロフィール	年度	平成 26 年度	
	事業名	文化財保護経常事業費	
	予算科目	予算コード	2629
		会計	1
	所管	部	教育部
総合計画	基本方針	1	個性を活かした魅力ある地域文化の創造
	施策	1	歴史・文化の保全・活用
	施策目標	1	歴史・文化の保全・活用
	主な取組	①	歴史的文化的遺産の保全と活用

(2)【計画】

事業概要	対象者	<input type="checkbox"/> 全市民 <input type="checkbox"/> 児童・子育て世帯 <input type="checkbox"/> 高齢者 <input type="checkbox"/> 障害者 <input type="checkbox"/> 低所得者 <input type="checkbox"/> 観光客 <input checked="" type="checkbox"/> その他							
	要件								
	目的	木津川市内各種文化財保護のために必要な各種基礎的経常的な業務を推進する						対象者概数	10 人
	事業区分	法律の根拠	<input type="checkbox"/> 法定受託 <input type="checkbox"/> 義務1 <input type="checkbox"/> 義務2 <input type="checkbox"/> 努力義務 <input type="checkbox"/> 事業 <input type="checkbox"/> 一般 <input checked="" type="checkbox"/> 内部						
		法律外実施義務	<input type="checkbox"/> 有 <input checked="" type="checkbox"/> 無						
事業形態	市の例規	<input checked="" type="checkbox"/> 条例 <input type="checkbox"/> 規則 <input type="checkbox"/> 告示（要綱）・訓令（規程） <input type="checkbox"/> 市独自上乗せ <input type="checkbox"/> 有 <input checked="" type="checkbox"/> 無							
		<input checked="" type="checkbox"/> 直接実施 <input type="checkbox"/> 補助 <input type="checkbox"/> 委託・指定管理 <input type="checkbox"/> 貸付							
	補助・委託先								

(3)【実施】

コスト	決算額(千円)	決算額(歳出)	国庫(歳入)	府(歳入)	市債(歳入)	その他(歳入)	一般財源		
		540					540		
	決算額の主な内訳	木津川市文化財保護審議会を3回開催し、委員報酬を支出した。(172,000円) その他、文化財保護事務に関わる旅費、消耗品費、通信運搬費等を支出。							
	活動実績		H24	H25	前年比	H26	前年比	H27(見込)	前年比
	審議会活動回数	回	1	3	+200%	3	-	4	+33%
実施結果		文化財保護活用基本計画について文化財保護審議会に諮問し、26年度、27年度の2か年で計画を取りまとめる。26年度の審議会では計3回の審議が行われた。また、前年度から継続審議となっていた市指定文化財候補2件(海住山寺縁起絵巻・橋柱寺縁起絵巻)について、審議会より答申を受け、市指定を行った。							

(4)【評価】

総合評価	3:良好 2:概ね通常の成果 1:事業の実施に問題	事業実施 総計推進	<input type="checkbox"/> 3 <input checked="" type="checkbox"/> 2 <input type="checkbox"/> 1	評価 3・1の理由	
		コスト削減 効率化 事務改善	<input type="checkbox"/> 3 <input checked="" type="checkbox"/> 2 <input type="checkbox"/> 1	評価 3・1の理由	
	今後の方向性	<input checked="" type="checkbox"/> 継続 <input type="checkbox"/> 継続（一部見直し） <input type="checkbox"/> 拡充 <input type="checkbox"/> 縮小 <input type="checkbox"/> 終了			
方向性の理由		事業を継続する。27年度において文化財保護活用基本計画の策定を完了させる。また、新たな市指定文化財の指定に向けて取り組む。			

(5)【備考】

備考	比較参考値 (他自治体での類似事業の例など)	
----	---------------------------	--

事務事業評価調査票

継続

(1)【基本事項】

プロフィール	年度	平成 26 年度	
	事業名	高麗寺跡整備事業費	
	予算科目	予算コード	2633
		会計	1
	所管	部	教育部
総合計画	基本方針	1	個性を活かした魅力ある地域文化の創造
	施策	1	歴史・文化の保全・活用

(2)【計画】

事業概要	対象者	<input checked="" type="checkbox"/> 全市民 <input type="checkbox"/> 児童・子育て世帯 <input type="checkbox"/> 高齢者 <input type="checkbox"/> 障害者 <input type="checkbox"/> 低所得者 <input checked="" type="checkbox"/> 観光客 <input type="checkbox"/> その他	
	要件		
	目的	木津川市民としてのアイデンティティの確保と郷土愛の醸成を目的とし、歴史学習・体験活動の拠点とするとともに、史跡の保全と文化・観光資源としての活用を図るために史跡公園整備を行う	
	事業区分	法律の根拠 <input type="checkbox"/> 法定受託 <input checked="" type="checkbox"/> 義務1 <input type="checkbox"/> 義務2 <input type="checkbox"/> 努力義務	
	事業形態	<input checked="" type="checkbox"/> 直接実施 <input type="checkbox"/> 補助 <input type="checkbox"/> 委託・指定管理 <input type="checkbox"/> 貸付	

(3)【実施】

コスト	決算額(千円)	決算額(歳出)	国庫(歳入)	府(歳入)	市債(歳入)	その他(歳入)	一般財源	
		5,181	2,500				2,681	
	決算額の主な内訳	史跡高麗寺跡の整備を進めるため、高麗寺跡史跡整備委員会を2回開催し、委員報酬を支出(98,000円)した。また、金堂跡、塔跡の整備に向けた実施設計を実施するとともに、盛土造成及び排水路設置等の環境整備工事を実施し、実施設計・監理委託費として1,890,000円、環境整備工事費として2,991,600円を支出した。						
	活動実績	単位	H24	H25	前年比	H26	前年比	H27(見込)
	当該年度史跡等整備予定面積	m ²	462	130	-72%	338	+160%	907

(4)【評価】

総合評価	3:良好 2:概ね通常の成果 1:事業の実施に問題	事業実施 総計推進	<input type="checkbox"/> 3 <input checked="" type="checkbox"/> 2 <input type="checkbox"/> 1	評価 3・1の理由
		コスト削減 効率化 事務改善	<input type="checkbox"/> 3 <input checked="" type="checkbox"/> 2 <input type="checkbox"/> 1	評価 3・1の理由
	今後の方向性	<input checked="" type="checkbox"/> 継続 <input type="checkbox"/> 継続(一部見直し) <input type="checkbox"/> 拡充 <input type="checkbox"/> 縮小 <input type="checkbox"/> 終了		

(5)【備考】

備考	比較参考値 (他自治体での類似事業の例など)	平成14年3月31日、「史跡高麗寺跡保存活用計画策定報告書」(京都府山城町文化財保存管理計画策定報告書第1集)において史跡整備方針・構想を公表。合併による引継事項。相楽地域内での史跡整備事業は初めてであり、近隣では、城陽市の森山遺跡、正道官衙遺跡等の例がある。
----	---------------------------	--

事務事業評価調査票

継続

(1)【基本事項】

プロフィール	年度	平成 26 年度	
	事業名	史跡等買上事業費	
	予算科目	予算コード 2637	会計 1
	所管	款 9 教育費	項 5 社会教育費
	目 5 文化財保護費	係 文化財保護係	
総合計画	基本方針	1 個性を活かした魅力ある地域文化の創造	施策目標 1 歴史・文化の保全・活用
	施策	1 歴史・文化の保全・活用	主な取組 ① 歴史的文化的遺産の保全と活用

(2)【計画】

事業概要	対象者	<input type="checkbox"/> 全市民 <input type="checkbox"/> 児童・子育て世帯 <input type="checkbox"/> 高齢者 <input type="checkbox"/> 障害者 <input type="checkbox"/> 低所得者 <input type="checkbox"/> 観光客 <input checked="" type="checkbox"/> その他		
	要件	史跡範囲内史跡指定同意・未同意者		
	目的	史跡の保存を目的に、地権者に対して一定の行為の制限を行なっている。これに対して、その補償措置として制限を加えた土地の買収を行なうことで、遺跡を護ることを目的とする。		対象者概数 200 人
	事業区分	法律の根拠 <input type="checkbox"/> 法定受託 <input type="checkbox"/> 義務 1 <input type="checkbox"/> 義務 2 <input type="checkbox"/> 努力義務 事業 <input type="checkbox"/> 一般 <input checked="" type="checkbox"/> 内部	法律外実施義務 <input type="checkbox"/> 有 <input checked="" type="checkbox"/> 無	
	事業形態	<input checked="" type="checkbox"/> 直接実施 <input type="checkbox"/> 補助 <input type="checkbox"/> 委託・指定管理 <input type="checkbox"/> 貸付		
方法	補助・委託先			

(3)【実施】

コスト	決算額(千円)	決算額(歳出)	国庫(歳入)	府(歳入)	市債(歳入)	その他(歳入)	一般財源	
		43,075	34,051	4,256			4,768	
	決算額の主な内訳	史跡指定地の保全を目的に、史跡恭仁宮跡(山城国分寺跡)の公有化を進めた。史跡恭仁宮跡(山城国分寺跡)において、第1種保存地区内の用地取得(2筆、2,813㎡、42,564,800円)を行った。						
	活動実績	単位	H24	H25	前年比	H26	前年比	H27(見込)
	当該年度史跡等買上面積	㎡	2,745	3,704	+35%	2,813	-24%	皆減
実施結果	恭仁宮跡公有化率(公有化済面積/史跡等面積)	%	43.9	46.13	+5%	47.67	+3%	皆減
	史跡恭仁宮跡買収面積=3704㎡、建物補償(建物等計1棟)							

(4)【評価】

総合評価	3:良好 2:概ね通常の成果 1:事業の実施に問題	事業実施 総計推進	<input type="checkbox"/> 3 <input checked="" type="checkbox"/> 2 <input type="checkbox"/> 1	評価 3・1の理由	
		コスト削減 効率化 事務改善	<input type="checkbox"/> 3 <input checked="" type="checkbox"/> 2 <input type="checkbox"/> 1	評価 3・1の理由	
	今後の方向性	<input checked="" type="checkbox"/> 継続 <input type="checkbox"/> 継続(一部見直し) <input type="checkbox"/> 拡充 <input type="checkbox"/> 縮小 <input type="checkbox"/> 終了			
	方向性の理由	事業を継続する。当初公有化する土地所有者との交渉を進め、早期の公有化を目指す。			

(5)【備考】

備考	比較参考値 (他自治体での類似事業の例など)	昭和63年3月31日京都府加茂町教育委員会策定「史跡山城国分寺跡保存管理計画策定報告書」。平成18年3月31日京都府加茂町教育委員会策定「史跡山城国分寺・恭仁宮跡保存管理計画策定報告書」。昭和32年7月1日史跡指定「山城国分寺跡」。平成19年2月6日名称変更及び史跡追加指定「史跡恭仁宮跡(山城国分寺跡)」。平成20年7月28日史跡追加指定。平成22年2月22日史跡追加指定。
----	---------------------------	--

事務事業評価調査票

継続

(1)【基本事項】

プロフィール	年度	平成 26 年度	
	事業名	発掘調査等受託事業費	
	予算科目	予算コード 2645	会計 1
	款 9 教育費	項 5 社会教育費	目 5 文化財保護費
	所 管	部 教育部	課 文化財保護室 係 文化財保護係
総合計画	基本方針	1 個性を活かした魅力ある地域文化の創造	施策目標 1 歴史・文化の保全・活用
	施策	1 歴史・文化の保全・活用	主な取組 ① 歴史的文化的遺産の保全と活用

(2)【計画】

事業の概要	目 的	対 象 者 <input type="checkbox"/> 全市民 <input type="checkbox"/> 児童・子育て世帯 <input type="checkbox"/> 高齢者 <input type="checkbox"/> 障害者 <input type="checkbox"/> 低所得者 <input type="checkbox"/> 観光客 <input checked="" type="checkbox"/> その他	
	要 件	市内遺跡範囲内開発業者	
	目 的	史跡・特別名勝浄瑠璃寺庭園保存改修事業を実施するにあたり、対象者概数 人 庭園内の発掘調査を受託し実施する。	
	事業区分	法律の根拠	<input type="checkbox"/> 法定受託 <input type="checkbox"/> 義務 1 <input type="checkbox"/> 義務 2 <input type="checkbox"/> 努力義務 <input type="checkbox"/> 事業 <input checked="" type="checkbox"/> 一般 <input type="checkbox"/> 内部 <input type="checkbox"/> 法律外実施義務 <input type="checkbox"/> 有 <input checked="" type="checkbox"/> 無
		市の例規	<input type="checkbox"/> 条例 <input type="checkbox"/> 規則 <input type="checkbox"/> 告示（要綱）・訓令（規程）市独自上乗せ <input type="checkbox"/> 有 <input checked="" type="checkbox"/> 無
事業形態	<input checked="" type="checkbox"/> 直接実施 <input type="checkbox"/> 補助 <input type="checkbox"/> 委託・指定管理 <input type="checkbox"/> 貸付 補助・委託先		

(3)【実施】

コスト	決算額(千円)	決算額(歳出)	国庫(歳入)	府(歳入)	市債(歳入)	その他(歳入)	一般財源	
		2,982				2,982		
	決算額の主な内訳	浄瑠璃寺から特別名勝・史跡庭園保存修理に伴う発掘調査を受託した。発掘調査業務委託料として2,484,000円、基礎整理委託料として498,000円を支出した。財源として、浄瑠璃寺からの埋蔵文化財発掘調査事業費受託事業収入2,982,000円を充当した。						
	活動実績	単 位	H24	H25	前年比	H26	前年比	H27(見込)
	発掘調査実施件数	件	1	1	-	2	+100%	皆減
実施結果		宗教法人浄瑠璃寺から依頼のあった浄瑠璃寺庭園改修に伴う発掘調査(平成23~26年度で実施予定)を木津川市教育委員会が受託した。昭和50年度の調査結果の追認と未調査部分の地下遺構を確認し、庭園修理の参考資料とすることを目的として調査を開始した。また、報告書作成のため出土遺物等の基礎整理作業も受託した。						

(4)【評価】

総合評価	3:良好 2:概ね通常の成果 1:事業の実施に問題	事業実施 総計推進	<input type="checkbox"/> 3 <input checked="" type="checkbox"/> 2 <input type="checkbox"/> 1	評価 3・1の理由	
		コスト削減 効率化 事務改善	<input type="checkbox"/> 3 <input checked="" type="checkbox"/> 2 <input type="checkbox"/> 1	評価 3・1の理由	
	今後の方向性	<input checked="" type="checkbox"/> 継続 <input type="checkbox"/> 継続(一部見直し) <input type="checkbox"/> 拡充 <input type="checkbox"/> 縮小 <input type="checkbox"/> 終了			
	方向性の理由	宗教法人浄瑠璃寺から依頼のあった浄瑠璃寺庭園改修に伴う発掘調査受託事業は26年度で終了。 事業は継続し、発掘調査の必要が生じた場合は、当事業で対応を行う。			

(5)【備考】

備考	比較参考値 (他自治体での類似事業の例など)	
----	---------------------------	--

事務事業評価調査票

継続

(1)【基本事項】

プロフィール	年度	平成 26 年度	
	事業名	市内遺跡発掘調査事業費	
	予算科目	予算コード 2649	会計 1
	所管	款 9 教育費	項 5 社会教育費
	目 5 文化財保護費	係 文化財保護係	
総合計画	基本方針	1 個性を活かした魅力ある地域文化の創造	施策目標 1 歴史・文化の保全・活用
	施策	1 歴史・文化の保全・活用	主な取組 ① 歴史的文化的遺産の保全と活用

(2)【計画】

事業の概要	対象者	<input type="checkbox"/> 全市民 <input type="checkbox"/> 児童・子育て世帯 <input type="checkbox"/> 高齢者 <input type="checkbox"/> 障害者 <input type="checkbox"/> 低所得者 <input type="checkbox"/> 観光客 <input type="checkbox"/> その他						
	要件							
	目的	木津川市内重要遺跡の開発に備えた保存のための範囲・内容確認調査や史跡の現状変更に対応した確認調査、出土遺物等の保存科学処理、開発指導のための遺跡の詳細分布調査を実施し、市内埋蔵文化財等の保護を行うとともに、現地説明会等の公開を通して文化財保護思想の普及・啓発を行う					対象者概数	人
	事業区分	法律の根拠	<input type="checkbox"/> 法定受託 <input type="checkbox"/> 義務 1 <input type="checkbox"/> 義務 2 <input type="checkbox"/> 努力義務		事業	<input checked="" type="checkbox"/> 一般 <input type="checkbox"/> 内部		
	法律外実施義務	<input checked="" type="checkbox"/> 有 <input type="checkbox"/> 無						
方法	市の例規	<input type="checkbox"/> 条例 <input type="checkbox"/> 規則 <input type="checkbox"/> 告示（要綱）・訓令（規程）		市独自上乗せ	<input type="checkbox"/> 有 <input checked="" type="checkbox"/> 無			
	事業形態	<input checked="" type="checkbox"/> 直接実施 <input type="checkbox"/> 補助 <input type="checkbox"/> 委託・指定管理 <input type="checkbox"/> 貸付						
補助・委託先								

(3)【実施】

コスト	決算額(千円)	決算額(歳出)	国庫(歳入)	府(歳入)	市債(歳入)	その他(歳入)	一般財源	
		4,652	2,250	1,125			1,277	
	決算額の主な訳	椿井大塚山古墳北西端の石垣の修復を検討するため、発掘調査を行ったほか、上粕北遺跡の発掘調査を行い、これらの費用として土砂掘削業務委託料(1,945,080円)を支払った。鹿背山城跡発掘調査整理作業を実施し、発掘調査補助員等賃金(411,870円)を支出した。また、鹿背山城跡地形測量調査費(1,532,520円)を支出した。鹿背山城発掘調査委員会を開催し、委員に報酬などを支出した(報酬49,000円、費用弁償8,740円)。						
	活動実績	単位	H24	H25	前年比	H26	前年比	H27(見込)
	発掘調査実施件数	件	2	2	-	2	-	0 皆減
実施結果	椿井大塚山古墳北西端の石垣のゆるみを修復を検討する為発掘調査を行い今後の修復方法等に関する基礎資料を得た。大規模開発に伴う試掘確認調査として上粕北遺跡の発掘調査を実施した。鹿背山城跡発掘調査の整理作業を実施するとともに鹿背山城跡地形測量調査を併せて実施した。							

(4)【評価】

総合評価	3:良好 2:概ね通常の成果 1:事業の実施に問題	事業実施 総計推進	<input type="checkbox"/> 3 <input checked="" type="checkbox"/> 2 <input type="checkbox"/> 1	評価 3・1の理由
		コスト削減 効率化 事務改善	<input type="checkbox"/> 3 <input checked="" type="checkbox"/> 2 <input type="checkbox"/> 1	評価 3・1の理由
	今後の方向性	<input checked="" type="checkbox"/> 継続 <input type="checkbox"/> 継続(一部見直し) <input type="checkbox"/> 拡充 <input type="checkbox"/> 縮小 <input type="checkbox"/> 終了		
	方向性の理由	事業を継続する。継続している鹿背山城跡の地形測量を実施するとともに、今後の史跡指定に向け、文献史料調査を実施する。		

(5)【備考】

備考	比較参考値 (他自治体での類似事業の例など)	平成20年～23年度馬場南遺跡発掘調査 昭和62年～恭仁宮跡発掘調査 近隣類似事業:城陽市 宇治市 八幡市
----	---------------------------	---

事務事業評価調査票

継続

(1)【基本事項】

プロフィール	年度	平成 26 年度	
	事業名	史跡恭仁宮跡整備活用事業費	
	予算科目	予算コード 3352	会計 1
	款 9 教育費	項 5 社会教育費	目 5 文化財保護費
	所 管	部 教育部	課 文化財保護室 係 文化財保護係
総合計画	基本方針	1 個性を活かした魅力ある地域文化の創造	施策目標 1 歴史・文化の保全・活用
	施策	1 歴史・文化の保全・活用	主な取組 ① 歴史的文化的遺産の保全と活用

(2)【計画】

事業概要	目 対 象 者	<input checked="" type="checkbox"/> 全市民 <input type="checkbox"/> 児童・子育て世帯 <input type="checkbox"/> 高齢者 <input type="checkbox"/> 障害者 <input type="checkbox"/> 低所得者 <input checked="" type="checkbox"/> 観光客 <input type="checkbox"/> その他	
	要 件		
	目 的	史跡恭仁宮跡の整備・活用	対象者概数 人
	事業区分	法律の根拠 <input type="checkbox"/> 法定受託 <input type="checkbox"/> 義務1 <input type="checkbox"/> 義務2 <input type="checkbox"/> 努力義務 事業 <input checked="" type="checkbox"/> 一般 <input type="checkbox"/> 内部	
	事業形態	市の例規 <input type="checkbox"/> 条例 <input type="checkbox"/> 規則 <input type="checkbox"/> 告示（要綱）・訓令（規程） 市独自上乗せ <input type="checkbox"/> 有 <input checked="" type="checkbox"/> 無	

(3)【実施】

コスト	決算額(千円)	決算額(歳出)	国庫(歳入)	府(歳入)	市債(歳入)	その他(歳入)	一般財源	
		0	0	0	0	0	0	
	決算額の主な内訳	事業実施(整備活用委員会の開催)に至らなかったため、事業費はなし。						
	活動実績	単 位	H24	H25	前年比	H26	前年比	H27(見込)
	当該年度仮整備済面積	m ²	0	0	-	0	-	-

(4)【評価】

総合評価	3:良好 2:概ね通常の成果 1:事業の実施に問題	事業実施 総計推進	<input type="checkbox"/> 3 <input checked="" type="checkbox"/> 2 <input type="checkbox"/> 1	評価 3・1の理由	
		コスト削減 効率化 事務改善	<input type="checkbox"/> 3 <input checked="" type="checkbox"/> 2 <input type="checkbox"/> 1	評価 3・1の理由	
	今後の方向性	<input checked="" type="checkbox"/> 継続 <input type="checkbox"/> 継続(一部見直し) <input type="checkbox"/> 拡充 <input type="checkbox"/> 縮小 <input type="checkbox"/> 終了			
	方向性の理由	事業を継続する。史跡山城国分寺塔跡部分の公有化が進捗したことにより周辺部分と便益施設の整備が可能か検討する。			

(5)【備考】

備考	比較参考値 (他自治体での類似事業の例など)	昭和63年3月31日、京都府加茂町教育委員会策定「史跡山城国分寺跡保存管理計画策定報告書」、平成18年3月31日京都府加茂町教育委員会策定「史跡山城国分寺跡・恭仁宮跡保存管理計画策定報告書」。昭和32年7月1日史跡山城国分寺跡指定。平成19年2月6日名称変更及び史跡追加指定「史跡恭仁宮跡(山城国分寺跡)」、平成20年7月28日史跡追加指定、平成22年2月22日史跡追加指定。平成14年3月31日山城町策定「史跡高麗寺跡保存活用計画策定報告書」、平成22年2月22日史跡追加指定。
----	---------------------------	--

事務事業評価調査票

継続

(1)【基本事項】

プロフィール	年度	平成 26 年度	
	事業名	青少年センター運営事業費	
	予算科目	予算コード 2397	会計 1
	所管	部 教育部	課 社会教育課
	係	生涯学習係	
総合計画	基本方針	4 豊かな心を育む教育・文化の創造	施策目標 3 生涯にわたる学習機会の充実
	施策	23 生涯学習の推進と環境づくり	主な取組 ① 生涯学習の充実と施設環境の整備

(2)【計画】

事業概要	目的	対象者 <input checked="" type="checkbox"/> 全市民 <input type="checkbox"/> 児童・子育て世帯 <input type="checkbox"/> 高齢者 <input type="checkbox"/> 障害者 <input type="checkbox"/> 低所得者 <input type="checkbox"/> 観光客 <input type="checkbox"/> その他		
	要件			
	目的	青少年の健全な育成と住民相互の連帯を育てる	対象者概数 人	
	事業区分	法律の根拠	<input type="checkbox"/> 法定受託 <input type="checkbox"/> 義務1 <input type="checkbox"/> 義務2 <input type="checkbox"/> 努力義務	事業 <input checked="" type="checkbox"/> 一般 <input type="checkbox"/> 内部
		法律外実施義務	<input type="checkbox"/> 有 <input checked="" type="checkbox"/> 無	
市例規	<input checked="" type="checkbox"/> 条例 <input checked="" type="checkbox"/> 規則 <input type="checkbox"/> 告示（要綱）・訓令（規程）	市独自上乗せ <input type="checkbox"/> 有 <input checked="" type="checkbox"/> 無		
事業形態	<input checked="" type="checkbox"/> 直接実施 <input type="checkbox"/> 補助 <input type="checkbox"/> 委託・指定管理 <input type="checkbox"/> 貸付			
	補助・委託先			

(3)【実施】

コスト	決算額(千円)	決算額(歳出)	国庫(歳入)	府(歳入)	市債(歳入)	その他(歳入)	一般財源		
		2,053				616	1,437		
	決算額の主な内訳	管理人委託料360,000円(ふるさと案内かも)及び光熱水費1,069,028円などを支出した。							
	活動実績	単位	H24	H25	前年比	H26	前年比	H27(見込)	前年比
	開館日数	日	300	300	-	300	-	300	-
	延べ利用者数	人	13,074	12,605	-4%	9,706	-23%	9,900	+2%
	実施結果	センター貸館業務							

(4)【評価】

総合評価	3:良好 2:概ね通常の成果 1:事業の実施に問題	事業実施 総計推進	<input type="checkbox"/> 3 <input checked="" type="checkbox"/> 2 <input type="checkbox"/> 1	評価 3・1の理由	
		コスト削減 効率化 事務改善	<input type="checkbox"/> 3 <input checked="" type="checkbox"/> 2 <input type="checkbox"/> 1	評価 3・1の理由	
	今後の方向性	<input checked="" type="checkbox"/> 継続 <input type="checkbox"/> 継続(一部見直し) <input type="checkbox"/> 拡充 <input type="checkbox"/> 縮小 <input type="checkbox"/> 終了			
	方向性の理由	事業を継続する。利用者が安全、快適に利用できるよう施設の維持管理、運営を行う。			

(5)【備考】

備考	比較参考値 (他自治体での類似事業の例など)	
----	---------------------------	--

事務事業評価調査票

継続

(1)【基本事項】

プロフィール	年度	平成 26 年度	
	事業名	加茂文化センター管理運営事業費	
	予算科目	予算コード 2413	会計 1
	所管	部 教育部	課 社会教育課
	係	生涯学習係	
総合計画	基本方針	4 豊かな心を育む教育・文化の創造	施策目標 3 生涯にわたる学習機会の充実
	施策	23 生涯学習の推進と環境づくり	主な取組 ① 生涯学習の充実と施設環境の整備

(2)【計画】

事業概要	目的	対象者 <input checked="" type="checkbox"/> 全市民 <input type="checkbox"/> 児童・子育て世帯 <input type="checkbox"/> 高齢者 <input type="checkbox"/> 障害者 <input type="checkbox"/> 低所得者 <input type="checkbox"/> 観光客 <input type="checkbox"/> その他	
	要件		
	目的	市民の文化活動に寄与し、生活の向上と文化芸術の普及振興を図ると同時に、住民の交流、自治活動の拠点と為す	
	事業区分	法律の根拠 <input type="checkbox"/> 法定受託 <input type="checkbox"/> 義務1 <input type="checkbox"/> 義務2 <input type="checkbox"/> 努力義務 <input type="checkbox"/> 事業 <input checked="" type="checkbox"/> 一般 <input type="checkbox"/> 内部	対象者概数 人
	事業形態	<input type="checkbox"/> 法律外実施義務 <input type="checkbox"/> 有 <input checked="" type="checkbox"/> 無 <input type="checkbox"/> 市の例規 <input checked="" type="checkbox"/> 条例 <input checked="" type="checkbox"/> 規則 <input type="checkbox"/> 告示（要綱）・訓令（規程）市独自上乗せ <input type="checkbox"/> 有 <input checked="" type="checkbox"/> 無 <input type="checkbox"/> 直接実施 <input type="checkbox"/> 補助 <input checked="" type="checkbox"/> 委託・指定管理 <input type="checkbox"/> 貸付 補助・委託先 (公財)木津川市緑と文化・スポーツ振興事業団	

(3)【実施】

コスト	決算額(千円)	決算額(歳出)	国庫(歳入)	府(歳入)	市債(歳入)	その他(歳入)	一般財源	
		35,416					35,416	
	決算額の主な内訳	指定管理管理料 32,350,000円、駐車場土地賃借料 2,568,820円、修繕費 496,800円を支出した。						
	活動実績	単位	H24	H25	前年比	H26	前年比	H27(見込)
	開館日数	日	292	291	-	292	-	292
実施結果	延べ利用者数	人	73,663	63,220	-14%	39,931	-37%	40,000
実施結果		指定管理者制度を導入した						

(4)【評価】

総合評価	3:良好 2:概ね通常の成果 1:事業の実施に問題	事業実施 総計推進	<input type="checkbox"/> 3 <input checked="" type="checkbox"/> 2 <input type="checkbox"/> 1	評価 3・1の理由	
		コスト削減 効率化 事務改善	<input type="checkbox"/> 3 <input checked="" type="checkbox"/> 2 <input type="checkbox"/> 1	評価 3・1の理由	
	今後の方向性	<input checked="" type="checkbox"/> 継続 <input type="checkbox"/> 継続（一部見直し） <input type="checkbox"/> 拡充 <input type="checkbox"/> 縮小 <input type="checkbox"/> 終了			
方向性の理由		事業を継続する。指定管理者と連携を図りながら適切な管理運営を行う。			

(5)【備考】

備考	比較参考値 (他自治体での類似事業の例など)	平成25年度指定管理者制度導入
----	---------------------------	-----------------

事務事業評価調査票

継続

(1)【基本事項】

プロフィール	年度	平成 26 年度	
	事業名	プラネタリウム館事業費	
	予算科目	予算コード 2437	会計 1
	所管	部 教育部	課 社会教育課
	係	生涯学習係	
総合計画	基本方針	4 豊かな心を育む教育・文化の創造	施策目標 3 生涯にわたる学習機会の充実
	施策	23 生涯学習の推進と環境づくり	主な取組 ① 生涯学習の充実と施設環境の整備

(2)【計画】

事業概要	目的	対象者 <input checked="" type="checkbox"/> 全市民 <input type="checkbox"/> 児童・子育て世帯 <input type="checkbox"/> 高齢者 <input type="checkbox"/> 障害者 <input type="checkbox"/> 低所得者 <input type="checkbox"/> 観光客 <input type="checkbox"/> その他	
	要件		
	目的	天体観測を通して創造性豊かな青少年の育成を図る	対象者概数 人
	事業区分	法律の根拠 <input type="checkbox"/> 法定受託 <input type="checkbox"/> 義務1 <input type="checkbox"/> 義務2 <input type="checkbox"/> 努力義務 <input type="checkbox"/> 法律外実施義務 <input type="checkbox"/> 有 <input checked="" type="checkbox"/> 無	事業 <input checked="" type="checkbox"/> 一般 <input type="checkbox"/> 内部
	事業形態	市の例規 <input checked="" type="checkbox"/> 条例 <input checked="" type="checkbox"/> 規則 <input type="checkbox"/> 告示（要綱）・訓令（規程）市独自上乗せ <input type="checkbox"/> 有 <input checked="" type="checkbox"/> 無	
方法	事業形態	<input checked="" type="checkbox"/> 直接実施 <input type="checkbox"/> 補助 <input type="checkbox"/> 委託・指定管理 <input type="checkbox"/> 貸付	
	補助・委託先		

(3)【実施】

コスト	決算額(千円)	決算額(歳出)	国庫(歳入)	府(歳入)	市債(歳入)	その他(歳入)	一般財源	
		342					342	
	決算額の主な内訳	主要事業として、年間25回のイベントを開催し、講師料として120,000円などを支出した。						
	活動実績	単位	H24	H25	前年比	H26	前年比	H27(見込)
	事業実施回数	日	18	21	+17%	25	+19%	23
	延べ事業参加者数	人	1,106	1,122	+1%	1,101	-2%	1,200
実施結果		入場者数を増加させるため、主催事業の充実を図った						

(4)【評価】

総合評価	3:良好 2:概ね通常の成果 1:事業の実施に問題	事業実施 総計推進	<input type="checkbox"/> 3 <input checked="" type="checkbox"/> 2 <input type="checkbox"/> 1	評価 3・1の理由	
		コスト削減 効率化 事務改善	<input type="checkbox"/> 3 <input checked="" type="checkbox"/> 2 <input type="checkbox"/> 1	評価 3・1の理由	
	今後の方向性	<input checked="" type="checkbox"/> 継続 <input type="checkbox"/> 継続（一部見直し） <input type="checkbox"/> 拡充 <input type="checkbox"/> 縮小 <input type="checkbox"/> 終了			
方向性の理由		事業を継続する。加茂青少年山の家とのタイアップした事業を検討し、実施する。			

(5)【備考】

備考	比較参考値 (他自治体での類似事業の例など)	【城陽市】プラネタリウム(文化パーク城陽・コスモホール内)。【木津川市】きつづ光科学館「ふおとん」(プラネタリウム映像追加)原子力研究開発機構 財団法人 大阪科学技術センター運営。【奈良市】プラネタリウム「キッズ・ドームシアター」(奈良市教育センター内、市民・在勤者のみ)
----	---------------------------	--

事務事業評価調査票

継続

(1)【基本事項】

プロフィール	年 度	平成 26 年 度	
	事 業 名	プラネタリウム館運営事業費	
	予 算 科 目	予算コード	2445
		会 計	1
	所 管	部	教育部
総合計画	課	社会教育課	
	係	生涯学習係	
	基本方針	4 豊かな心を育む教育・文化の創造	
施策	23 生涯学習の推進と環境づくり	施策目標	3 生涯にわたる学習機会の充実
		主な取組	① 生涯学習の充実と施設環境の整備

(2)【計画】

事業の概要	目 的	対 象 者 <input checked="" type="checkbox"/> 全市民 <input type="checkbox"/> 児童・子育て世帯 <input type="checkbox"/> 高齢者 <input type="checkbox"/> 障害者 <input type="checkbox"/> 低所得者 <input type="checkbox"/> 観光客 <input type="checkbox"/> その他	
	要 件		
	目 的	天体観測を通して創造性豊かな青少年育成を図る	対象者概数 人
	事業区分	法律の根拠	<input type="checkbox"/> 法定受託 <input type="checkbox"/> 義務1 <input type="checkbox"/> 義務2 <input type="checkbox"/> 努力義務
		法律外実施義務	<input type="checkbox"/> 有 <input checked="" type="checkbox"/> 無
事業形態	市の例規	<input checked="" type="checkbox"/> 条例 <input checked="" type="checkbox"/> 規則 <input checked="" type="checkbox"/> 告示（要綱）・訓令（規程）	
事業形態	<input checked="" type="checkbox"/> 直接実施 <input type="checkbox"/> 補助 <input type="checkbox"/> 委託・指定管理 <input type="checkbox"/> 貸付	市独自上乗せ <input type="checkbox"/> 有 <input checked="" type="checkbox"/> 無	
	補助・委託先		

(3)【実施】

コスト	決算額(千円)	決算額(歳出)	国庫(歳入)	府(歳入)	市債(歳入)	その他(歳入)	一般財源	
		12,547		907		375	11,265	
	決算額の主な内訳	臨時職員賃金2,782,230円,上映機器保守料1,447,200円,光熱水費2,096,873円,機械警備委託料777,600円などを支出した。 また、番組用簡易全天周プロジェクター1,998,000円を購入した。						
	活動実績	単 位	H24	H25	前年比	H26	前年比	H27(見込)
	開館日数	日	258	258	-	258	-	258
実施結果	延べ利用者数	人	4,468	4,579	+2%	3,948	-14%	4,000
実施結果		市外学校・施設への広報活動を行った結果、有料団体観覧者が増加した。						

(4)【評価】

総合評価	3:良好 2:概ね通常の成果 1:事業の実施に問題	事業実施 総計推進	<input type="checkbox"/> 3 <input checked="" type="checkbox"/> 2 <input type="checkbox"/> 1	評価 3・1の理由
		コスト削減 効率化 事務改善	<input type="checkbox"/> 3 <input checked="" type="checkbox"/> 2 <input type="checkbox"/> 1	評価 3・1の理由
	今後の方向性	<input type="checkbox"/> 継続 <input type="checkbox"/> 継続（一部見直し） <input checked="" type="checkbox"/> 拡充 <input type="checkbox"/> 縮小 <input type="checkbox"/> 終了		
方向性の理由		事業を拡充する。広報活動に力を入れ、事業の周知を図る。また、大人用ソフトや授業用ソフトの整備を進め、利用者の増加を図る。		

(5)【備考】

備考	比較参考値 (他自治体での類似事業の例など)	【城陽市】プラネタリウム(文化パルク城陽・コスモホール内)。【木津川市】きつづ光科学館「ふおとん」(プラネタリウム映像追加)原子力研究開発機構 財団法人 大阪科学技術センター運営。【奈良市】プラネタリウム「キッズ・トームシアター」(奈良市教育センター内、市民・在勤者のみ)
----	---------------------------	--

事務事業評価調査票

継続

(1)【基本事項】

プロフィール	年度	平成 26 年度	
	事業名	山の家運営管理事業費	
	予算科目	予算コード 2449	会計 1
	所管	款 9 教育費	項 5 社会教育費
	目 9 山の家運営費	係 生涯学習係	
総合計画	基本方針	4 豊かな心を育む教育・文化の創造	施策目標 3 生涯にわたる学習機会の充実
	施策	23 生涯学習の推進と環境づくり	主な取組 ① 生涯学習の充実と施設環境の整備

(2)【計画】

事業の概要	対象者	<input checked="" type="checkbox"/> 全市民 <input type="checkbox"/> 児童・子育て世帯 <input type="checkbox"/> 高齢者 <input type="checkbox"/> 障害者 <input type="checkbox"/> 低所得者 <input type="checkbox"/> 観光客 <input type="checkbox"/> その他						
	要件							
	目的	青少年教育を目的とした利用者に快適な教育施設の提供の場とする						対象者概数 人
	事業区分	法律の根拠	<input type="checkbox"/> 法定受託 <input type="checkbox"/> 義務1 <input type="checkbox"/> 義務2 <input checked="" type="checkbox"/> 努力義務					事業 <input checked="" type="checkbox"/> 一般 <input type="checkbox"/> 内部
	事業形態	法律外実施義務	<input type="checkbox"/> 有 <input checked="" type="checkbox"/> 無					
方法	市の例規	<input checked="" type="checkbox"/> 条例 <input checked="" type="checkbox"/> 規則 <input checked="" type="checkbox"/> 告示（要綱）・訓令（規程）					市独自上乗せ <input type="checkbox"/> 有 <input checked="" type="checkbox"/> 無	
	事業形態	<input checked="" type="checkbox"/> 直接実施 <input type="checkbox"/> 補助 <input type="checkbox"/> 委託・指定管理 <input type="checkbox"/> 貸付						
	補助・委託先							

(3)【実施】

コスト	決算額(千円)	決算額(歳出)	国庫(歳入)	府(歳入)	市債(歳入)	その他(歳入)	一般財源	
		12,267				5,622	6,645	
	決算額の主な内訳	臨時職員賃金3,116,500円、宿泊客に提供する食事代1,767,095円、光熱水費1,182,855円、夜間管理委託1,151,700円、布団リース料455,298円。障害者トイレの漏水や屋根の漏水などに対する緊急修繕料1,251,623円、棚や駐車場の改修費に996,040円などを支出した。						
	活動実績	単位	H24	H25	前年比	H26	前年比	H27(見込)
	開館日数	日	307	307	-	307	-	307
実施結果	延べ利用者数	人	9,019	8,242	-9%	9,324	+13%	9,400
実施結果		客室用エアコン1台の更新を行い、良好な施設管理運営に努めた						

(4)【評価】

総合評価	3:良好 2:概ね通常の成果 1:事業の実施に問題	事業実施 総計推進	<input type="checkbox"/> 3 <input type="checkbox"/> 1	<input checked="" type="checkbox"/> 2 <input type="checkbox"/> 1	評価 3・1の理由
		コスト削減 効率化 事務改善	<input type="checkbox"/> 3 <input type="checkbox"/> 1	<input checked="" type="checkbox"/> 2 <input type="checkbox"/> 1	評価 3・1の理由
	今後の方向性	<input checked="" type="checkbox"/> 継続 <input type="checkbox"/> 継続（一部見直し） <input type="checkbox"/> 拡充 <input type="checkbox"/> 縮小 <input type="checkbox"/> 終了			
	方向性の理由	事業を継続する。快適で安全な教育施設として、大規模改修を京都府に要請し、回答待ちの状態である。山の家自主事業及び、隣接するプラネタリウム館との共同事業を推進し、利用者増を図る。また、懸案であった青少年育成施設(テニスコート)及び大風呂の改修などの環境整備を行い、更に安全、快適に利用いただく中で利用者増を図る。			

(5)【備考】

備考	比較参考値 (他自治体での類似事業の例など)	【城陽市】青少年野外活動総合センター「友愛の丘」、財団運営。【京田辺市】野外活動センター「竜王こどもの王国」(青少年宿泊施設)市教委直営。【和束町】京都府立青少年山の家 財団運営。【宇治市】総合野外活動センター「アクトパル宇治」公益財団法人運営。
----	---------------------------	---

事務事業評価調査票

継続

(1)【基本事項】

プロジェクトファイル	年度	平成 26 年度	
	事業名	山城総合文化センター等管理運営事業費	
	予算科目	予算コード 3393	会計 1
	款 9	教育費	項 5 社会教育費
	目 10	山城総合文化センター等運営費	
所管	部 教育部	課 社会教育課	係 生涯学習係
総合計画	基本方針 4	豊かな心を育む教育・文化の創造	
	施策 23	生涯学習の推進と環境づくり	
	施策目標 3	生涯にわたる学習機会の充実	
	主な取組 ①	生涯学習の充実と施設環境の整備	

(2)【計画】

事業概要	対象者	<input checked="" type="checkbox"/> 全市民 <input type="checkbox"/> 児童・子育て世帯 <input type="checkbox"/> 高齢者 <input type="checkbox"/> 障害者 <input type="checkbox"/> 低所得者 <input type="checkbox"/> 観光客 <input type="checkbox"/> その他						
	要件							
	目的	経費の削減及び利用者利便性の向上						対象者概数 人
	事業区分	法律の根拠	<input type="checkbox"/> 法定受託 <input type="checkbox"/> 義務 1 <input type="checkbox"/> 義務 2 <input type="checkbox"/> 努力義務			事業	<input checked="" type="checkbox"/> 一般 <input type="checkbox"/> 内部	
		法律外実施義務	<input type="checkbox"/> 有 <input checked="" type="checkbox"/> 無					
実施方法	市の例規	<input checked="" type="checkbox"/> 条例 <input checked="" type="checkbox"/> 規則 <input type="checkbox"/> 告示（要綱）・訓令（規程）			市独自上乗せ	<input type="checkbox"/> 有 <input checked="" type="checkbox"/> 無		
	事業形態	<input type="checkbox"/> 直接実施 <input type="checkbox"/> 補助 <input checked="" type="checkbox"/> 委託・指定管理 <input type="checkbox"/> 貸付						
	補助・委託先	(公財)木津川市緑と文化・スポーツ振興事業団						

(3)【実施】

コスト	決算額(千円)	決算額(歳出)	国庫(歳入)	府(歳入)	市債(歳入)	その他(歳入)	一般財源		
		61,625		3,040			58,585		
	決算額の主な内訳	施設指定管理料 52,000,000円、空調設備改修工事 7,504,164円などを支出した。							
	活動実績	単位	H24	H25	前年比	H26	前年比	H27(見込)	前年比
	延べ利用者数(山城総合文化センター)	人	51,095	46,552	-9%	49,232	+6%	49,000	-
実施結果	延べ利用者数(山城プール、不動川・上粕駅東公園)	人	157,662	168,905	+7%	163,575	-3%	49,000	-70%
	スポーツ振興事業として、水泳教室、テニス教室、ジュニアテニス教室、フットサル教室や、サンガF.C.による子どもサッカー教室、不動川多目的広場の平日の空きを利用したグラウンドゴルフDAYを実施した。文化振興事業として、映画会・落語会・狂言会・演歌公演等を実施するとともに、カルチャー教室28事業を開催した。 全施設共使用率が前年度を上回った。								

(4)【評価】

総合評価	3:良好 2:概ね通常の成果 1:事業の実施に問題	事業実施 総計推進	<input type="checkbox"/> 3 <input checked="" type="checkbox"/> 2 <input type="checkbox"/> 1	評価 3・1の理由	
		コスト削減 効率化 事務改善	<input type="checkbox"/> 3 <input checked="" type="checkbox"/> 2 <input type="checkbox"/> 1	評価 3・1の理由	
	今後の方向性	<input checked="" type="checkbox"/> 継続 <input type="checkbox"/> 継続（一部見直し） <input type="checkbox"/> 拡充 <input type="checkbox"/> 縮小 <input type="checkbox"/> 終了			
	方向性の理由	事業を継続する。指定管理者と連携を図りながら適切な管理運営を行う。			

(5)【備考】

備考	比較参考値 (他自治体での類似事業の例など)	文化施設 【城陽市】文化パーク城陽、【宇治市】宇治市文化会館、【八幡市】八幡市文化センター、プール施設 【京田辺市】田辺公園プール、【城陽市】城陽市立市民プール
----	---------------------------	--

事務事業評価調査票

新規

(1)【基本事項】

プロフィール	年度	平成 26 年度	
	事業名	当尾の郷会館管理事業費	
	予算科目	予算コード 3575	会計 1
	所管	部 9 教育費	項 5 社会教育費
	目 11 当尾の郷会館運営費	係 生涯学習係	
総合計画	基本方針	4 豊かな心を育む教育・文化の創造	施策目標 3 生涯にわたる学習機会の充実
	施策	23 生涯学習の推進と環境づくり	主な取組 ① 生涯学習の充実と施設環境の整備

(2)【計画】

事業概要	目的	対象者 <input checked="" type="checkbox"/> 全市民 <input type="checkbox"/> 児童・子育て世帯 <input type="checkbox"/> 高齢者 <input type="checkbox"/> 障害者 <input type="checkbox"/> 低所得者 <input type="checkbox"/> 観光客 <input type="checkbox"/> その他	
	要件	施設利用許可者	
	目的	利用者の交流や生涯学習の振興等、ゆとりある市民生活に寄与する	対象者概数 人
	事業区分	法律の根拠	<input type="checkbox"/> 法定受託 <input type="checkbox"/> 義務1 <input type="checkbox"/> 義務2 <input type="checkbox"/> 努力義務 <input type="checkbox"/> 事業 <input checked="" type="checkbox"/> 一般 <input type="checkbox"/> 内部
		法律外実施義務	<input type="checkbox"/> 有 <input checked="" type="checkbox"/> 無
市例規	<input checked="" type="checkbox"/> 条例 <input checked="" type="checkbox"/> 規則 <input type="checkbox"/> 告示（要綱）・訓令（規程）	市独自上乗せ <input type="checkbox"/> 有 <input checked="" type="checkbox"/> 無	
事業形態	<input checked="" type="checkbox"/> 直接実施 <input type="checkbox"/> 補助 <input type="checkbox"/> 委託・指定管理 <input type="checkbox"/> 貸付		
	補助・委託先		

(3)【実施】

コスト	決算額(千円)	決算額(歳出)	国庫(歳入)	府(歳入)	市債(歳入)	その他(歳入)	一般財源	
		2,121				56	2,065	
	決算額の主な内訳	光熱水費 696,575円、消耗品費 116,929円、施設管理委託料 435,186円、施設の修繕料 521,757円などを支出した。						
	活動実績	単位	H24	H25	前年比	H26	前年比	H27(見込)
	利用者数	人		1,608	皆増	4,414	+175%	4,000
実施結果	施設の管理運営							

(4)【評価】

総合評価	3:良好 2:概ね通常の成果 1:事業の実施に問題	事業実施総計推進	<input type="checkbox"/> 3 <input checked="" type="checkbox"/> 2 <input type="checkbox"/> 1	評価理由	3・1の理由	
		コスト削減効率化事務改善	<input type="checkbox"/> 3 <input checked="" type="checkbox"/> 2 <input type="checkbox"/> 1	評価理由	3・1の理由	
	今後の方向性	<input checked="" type="checkbox"/> 継続 <input type="checkbox"/> 継続（一部見直し） <input type="checkbox"/> 拡充 <input type="checkbox"/> 縮小 <input type="checkbox"/> 終了				
	方向性の理由	事業を継続する。利用者が安全、快適に利用できるよう施設の維持管理、運営を行う。				

(5)【備考】

備考	比較参考値 (他自治体での類似事業の例など)	
----	---------------------------	--

事務事業評価調査票

継続

(1)【基本事項】

プロフィール	年 度	平成 26 年 度	
	事 業 名	スポーツ推進委員事業費	
	予 算 科 目	予算コード	2461
		会 計	1
	所 管	部	教育部
総合計画	課	社会教育課	
	係	社会体育係	
基本方針	4	豊かな心を育む教育・文化の創造	
	施策	24	生涯スポーツの充実
施策目標	3	生涯にわたる学習機会の充実	
主な取組	①	スポーツ活動の促進	

(2)【計画】

事業概要	目 的	対 象 者		<input checked="" type="checkbox"/> 全市民 <input type="checkbox"/> 児童・子育て世帯 <input type="checkbox"/> 高齢者 <input type="checkbox"/> 障害者 <input type="checkbox"/> 低所得者 <input type="checkbox"/> 観光客 <input type="checkbox"/> その他						
	要 件									
	目 的	市民のスポーツ振興のための組織の育成及び指導を行う						対象者概数	人	
	事業区分	法律の根拠	<input type="checkbox"/> 法定受託 <input checked="" type="checkbox"/> 義務1 <input type="checkbox"/> 義務2 <input type="checkbox"/> 努力義務						事業	<input checked="" type="checkbox"/> 一般 <input type="checkbox"/> 内部
		法律外実施義務	<input type="checkbox"/> 有 <input checked="" type="checkbox"/> 無							
市例規	<input type="checkbox"/> 条例 <input checked="" type="checkbox"/> 規則 <input type="checkbox"/> 告示（要綱）・訓令（規程）	市独自上乗せ						<input type="checkbox"/> 有 <input checked="" type="checkbox"/> 無		
事業形態	<input checked="" type="checkbox"/> 直接実施 <input type="checkbox"/> 補助 <input type="checkbox"/> 委託・指定管理 <input type="checkbox"/> 貸付									
	補助・委託先									

(3)【実施】

コスト	決算額(千円)	決算額(歳出)	国庫(歳入)	府(歳入)	市債(歳入)	その他(歳入)	一般財源		
		1,960					1,960		
	決算額の主な内訳	市スポーツ推進委員の会が主管する事業として、ジュニアドッジボール大会、ニュースポーツを楽しむ日、小学生陸上教室を実施した。また、各種団体から依頼された事業に委員を派遣(14回)し、市民スポーツの普及・振興を図り、さらに市独自の研修会の実施や上部団体の研修会などに参加し、知識および技術の習得に努めた。本市のスポーツ推進委員は総数24人で、1人あたりの報酬は、年額で委員長 48,000円・同委員 43,000円である。							
	活動実績	単 位	H24	H25	前年比	H26	前年比	H27(見込)	前年比
	スポーツ推進委員活動回数	回	54	50	-7%	47	-6%	50	+6%
延べ事業参加者数	人	3,792	4,962	+31%	5,322	+7%	5,000	-6%	
実施結果	スポーツ推進委員24人(定数40名)・スポーツ推進委員会議7回、近畿スポーツ推進委員研究協議会・奈良県奈良市、全国スポーツ推進委員研究協議会・岩手県盛岡市、自主事業7回(ジュニアドッジボール1回・ニュースポーツ3回・小学生陸上教室3回)								

(4)【評価】

総合評価	3:良好 2:概ね通常の成果 1:事業の実施に問題	事業実施総計推進	<input type="checkbox"/> 3 <input checked="" type="checkbox"/> 2 <input type="checkbox"/> 1	評価3・1の理由	
		コスト削減効率化事務改善	<input type="checkbox"/> 3 <input checked="" type="checkbox"/> 2 <input type="checkbox"/> 1	評価3・1の理由	
	今後の方向性	<input checked="" type="checkbox"/> 継続 <input type="checkbox"/> 継続(一部見直し) <input type="checkbox"/> 拡充 <input type="checkbox"/> 縮小 <input type="checkbox"/> 終了			
	方向性の理由	事業を継続する。スポーツ推進委員の配置及びスポーツ教室等を開催する。			

(5)【備考】

備考	比較参考値(他自治体での類似事業の例など)	合併前より体育指導員として、自治体のスポーツ推進のために活動。平成23年度のスポーツ基本法の改正に伴い名称をスポーツ推進委員に変更。木津川市のスポーツ推進のための事業の実施及び連絡調整、地域住民と行政のコーディネーター役をする。
----	-----------------------	--

事務事業評価調査票

継続

(1)【基本事項】

プロフィール	年 度	平成 26 年 度	
	事 業 名	社会体育事務事業費	
	予 算 科 目	予算コード	2465
		会 計	1
	所 管	部	教育部
総合計画	基本方針	4	豊かな心を育む教育・文化の創造
	施策	24	生涯スポーツの充実
	課	社会教育課	
	係	社会体育係	
	目	1	保健体育総務費
	施策目標	3	生涯にわたる学習機会の充実
	主な取組	①	スポーツ活動の促進

(2)【計画】

事業概要	目 的	対 象 者		<input checked="" type="checkbox"/> 全市民 <input type="checkbox"/> 児童・子育て世帯 <input type="checkbox"/> 高齢者 <input type="checkbox"/> 障害者 <input type="checkbox"/> 低所得者 <input type="checkbox"/> 観光客 <input type="checkbox"/> その他						
	要 件									
	目 的	社会体育施設の円滑な予約管理						対象者概数	人	
	事業区分	法律の根拠	<input type="checkbox"/> 法定受託 <input checked="" type="checkbox"/> 義務1 <input type="checkbox"/> 義務2 <input type="checkbox"/> 努力義務						事業	<input checked="" type="checkbox"/> 一般 <input type="checkbox"/> 内部
		法律外実施義務	<input type="checkbox"/> 有 <input checked="" type="checkbox"/> 無							
市例規	<input checked="" type="checkbox"/> 条例 <input checked="" type="checkbox"/> 規則 <input type="checkbox"/> 告示（要綱）・訓令（規程）						市独自上乗せ	<input type="checkbox"/> 有 <input checked="" type="checkbox"/> 無		
事業形態	<input checked="" type="checkbox"/> 直接実施 <input type="checkbox"/> 補助 <input type="checkbox"/> 委託・指定管理 <input type="checkbox"/> 貸付									
	補助・委託先									

(3)【実施】

コスト	決算額(千円)	決算額(歳出)	国庫(歳入)	府(歳入)	市債(歳入)	その他(歳入)	一般財源		
		1,118					1,118		
	決算額の主な内訳	社会体育施設の受付業務等に要した経費である。消耗品費では、プリンター・コピー用紙など(782,518円)、燃料費で公用車2台分のガソリン代(191,639円)、また、公用車2台およびスポーツラクトに要する通常修繕費として、35,564円を支出した。							
	活動実績	単 位	H24	H25	前年比	H26	前年比	H27(見込)	前年比
	社会体育施設使用申請受付	件	19,759	20,824	+5%	16,530	-21%	17,000	+3%
実施結果		社会体育施設の予約受付件数 16,530件(学校教育施設以外)							

(4)【評価】

総合評価	3:良好 2:概ね通常の成果 1:事業の実施に問題	事業実施総計推進	<input type="checkbox"/> 3 <input checked="" type="checkbox"/> 2 <input type="checkbox"/> 1	評価理由	3・1の理由
		コスト削減効率化事務改善	<input type="checkbox"/> 3 <input checked="" type="checkbox"/> 2 <input type="checkbox"/> 1	評価理由	3・1の理由
	今後の方向性	<input checked="" type="checkbox"/> 継続 <input type="checkbox"/> 継続(一部見直し) <input type="checkbox"/> 拡充 <input type="checkbox"/> 縮小 <input type="checkbox"/> 終了			
方向性の理由	事業を継続する。				

(5)【備考】

備考	比較参考値 (他自治体での類似事業の例など)	
----	---------------------------	--

事務事業評価調査票

継続

(1)【基本事項】

プロフィール	年度	平成 26 年度	
	事業名	生涯スポーツ振興事業費	
	予算科目	予算コード 2469	会計 1
	所管	部 教育部	課 社会教育課
	係	社会体育係	
総合計画	基本方針	4 豊かな心を育む教育・文化の創造	施策目標 3 生涯にわたる学習機会の充実
	施策	24 生涯スポーツの充実	主な取組 ① スポーツ活動の促進

(2)【計画】

事業の概要	目的	対象者 <input checked="" type="checkbox"/> 全市民 <input type="checkbox"/> 児童・子育て世帯 <input checked="" type="checkbox"/> 高齢者 <input type="checkbox"/> 障害者 <input type="checkbox"/> 低所得者 <input type="checkbox"/> 観光客 <input type="checkbox"/> その他	
	要件		
	目的	夏休み期間に小学校のプールを一般開放する。	対象者概数 人
	事業区分	法律の根拠 <input checked="" type="checkbox"/> 法定受託 <input type="checkbox"/> 義務1 <input type="checkbox"/> 義務2 <input type="checkbox"/> 努力義務 <input type="checkbox"/> 事業 <input checked="" type="checkbox"/> 一般 <input type="checkbox"/> 内部 法律外実施義務 <input type="checkbox"/> 有 <input checked="" type="checkbox"/> 無	
	事業形態	市の例規 <input type="checkbox"/> 条例 <input type="checkbox"/> 規則 <input type="checkbox"/> 告示（要綱）・訓令（規程）市独自上乗せ <input type="checkbox"/> 有 <input checked="" type="checkbox"/> 無 <input checked="" type="checkbox"/> 直接実施 <input type="checkbox"/> 補助 <input type="checkbox"/> 委託・指定管理 <input type="checkbox"/> 貸付 補助・委託先	

(3)【実施】

コスト	決算額(千円)	決算額(歳出)	国庫(歳入)	府(歳入)	市債(歳入)	その他(歳入)	一般財源	
		310					310	
	決算額の主な内訳	夏休み学校プール一般開放にかかるシルバー人材センターなどへの委託料(190,584円)、市民大会や教育委員会主催事業のスポーツ傷害保険料(103,614円)の支出をした。						
	活動実績	単位	H24	H25	前年比	H26	前年比	H27(見込)
	木津地区プール開放利用者	人	238	251	+5%	244	-3%	252
実施結果		夏休みプール開放や各種市民大会を開催した						

(4)【評価】

総合評価	3:良好 2:概ね通常の成果 1:事業の実施に問題	事業実施 総計推進	<input type="checkbox"/> 3 <input checked="" type="checkbox"/> 2 <input type="checkbox"/> 1	評価 3・1の理由	
		コスト削減 効率化 事務改善	<input type="checkbox"/> 3 <input checked="" type="checkbox"/> 2 <input type="checkbox"/> 1	評価 3・1の理由	
	今後の方向性	<input checked="" type="checkbox"/> 継続 <input type="checkbox"/> 継続(一部見直し) <input type="checkbox"/> 拡充 <input type="checkbox"/> 縮小 <input type="checkbox"/> 終了			
方向性の理由		事業を継続する。小学校プールの一般開放等を行う。			

(5)【備考】

備考	比較参考値 (他自治体での類似事業の例など)	木津地区は、市営のプールが無く合併前から学校プール開放を行っており現在も継続中
----	---------------------------	---

事務事業評価調査票

継続

(1)【基本事項】

プロフィール	年度	平成 26 年度	
	事業名	社会体育振興事業費	
	予算科目	予算コード	2473
		会計	1
	所管	部	教育部
総合計画	基本方針	4	豊かな心を育む教育・文化の創造
	施策	24	生涯スポーツの充実
	課	社会教育課	
	係	社会体育係	
	目	1	保健体育総務費
	施策目標	3	生涯にわたる学習機会の充実
	主な取組	①	スポーツ活動の促進

(2)【計画】

事業概要	対象者	<input checked="" type="checkbox"/> 全市民 <input type="checkbox"/> 児童・子育て世帯 <input type="checkbox"/> 高齢者 <input type="checkbox"/> 障害者 <input type="checkbox"/> 低所得者 <input type="checkbox"/> 観光客 <input type="checkbox"/> その他							
	要件								
	目的	市民にスポーツする環境提供						対象者概数	人
	事業区分	法律の根拠	<input type="checkbox"/> 法定受託 <input type="checkbox"/> 義務1 <input type="checkbox"/> 義務2 <input type="checkbox"/> 努力義務					事業	<input checked="" type="checkbox"/> 一般 <input type="checkbox"/> 内部
		法律外実施義務	<input type="checkbox"/> 有 <input checked="" type="checkbox"/> 無						
事業形態	市の例規	<input type="checkbox"/> 条例 <input type="checkbox"/> 規則 <input checked="" type="checkbox"/> 告示（要綱）・訓令（規程）					市独自上乗せ	<input type="checkbox"/> 有 <input checked="" type="checkbox"/> 無	
		<input checked="" type="checkbox"/> 直接実施 <input checked="" type="checkbox"/> 補助 <input type="checkbox"/> 委託・指定管理 <input type="checkbox"/> 貸付							
	補助・委託先	木津川市体育協会、木津川市スポーツ少年団							

(3)【実施】

コスト	決算額(千円)	決算額(歳出)	国庫(歳入)	府(歳入)	市債(歳入)	その他(歳入)	一般財源	
		9,556					9,556	
	決算額の主な内訳	体育協会では、市民スポーツ大会(32回)、教室(17回)、講習会(4回)、普通救命講習会(2回)、環境整備(2回)を実施、スポーツ少年団では、山城ブロック交流フェスティバルへの参加や市交流会を実施し、体育協会やスポーツ少年団の活動を支援するために2団体に補助金(5,190,000円)を交付した。また、京都府民総合体育大会の参加に対しても体育協会へ補助金を交付(2,319,383円)。なお、平成22年度からは、市内各地域で開催されていた運動会を、体育協会が市民運動会として主催することとなり、体育協会に補助金(2,046,329円)を交付した。						
	活動実績	単位	H24	H25	前年比	H26	前年比	H27(見込)
	補助金交付団体数	団体	2	2	-	2	-	2
実施結果	延べ補助金交付団体会員数	人	5,514	5,875	+7%	2,700	-54%	2,700
実施結果		体育協会22団体(117チーム1,581人) スポーツ少年団27団1,085人 府民総合体育大会参加、マラソン大会開催 地区運動会補助金 体育協会(延べ参加者890人)						

(4)【評価】

総合評価	3:良好 2:概ね通常の成果 1:事業の実施に問題	事業実施 総計推進	<input type="checkbox"/> 3 <input checked="" type="checkbox"/> 2 <input type="checkbox"/> 1	評価 3・1の理由
		コスト削減 効率化	<input type="checkbox"/> 3 <input checked="" type="checkbox"/> 2 <input type="checkbox"/> 1	評価 3・1の理由
		事務改善	<input type="checkbox"/> 3 <input checked="" type="checkbox"/> 2 <input type="checkbox"/> 1	
	今後の方向性	<input type="checkbox"/> 継続 <input type="checkbox"/> 継続(一部見直し) <input checked="" type="checkbox"/> 拡充 <input type="checkbox"/> 縮小 <input type="checkbox"/> 終了		
方向性の理由	事業を継続する。マラソン大会として3回目となる歴史めぐりマラソンin木津川を開催し、市外からの参加者を受け入れる。また、観光協会ともタイアップした事業を計画する。			

(5)【備考】

備考	比較参考値 (他自治体での類似事業の例など)	京田辺・精華町の体育協会がNPO法人取得。当該市町の社会体育施設運営管理を指定管理を受けている。
----	---------------------------	--

事務事業評価調査票

継続

(1)【基本事項】

プロフィール	年度	平成 26 年度		
	事業名	体育施設管理事業費		
	予算科目	予算コード 2477	会計 1	
	所管	部 教育部	課 社会教育課	
	係	社会体育係		
総合計画	基本方針	4 豊かな心を育む教育・文化の創造	施策目標	3 生涯にわたる学習機会の充実
	施策	24 生涯スポーツの充実	主な取組	① スポーツ活動の促進

(2)【計画】

事業概要	目的	対象者 <input checked="" type="checkbox"/> 全市民 <input type="checkbox"/> 児童・子育て世帯 <input type="checkbox"/> 高齢者 <input type="checkbox"/> 障害者 <input type="checkbox"/> 低所得者 <input type="checkbox"/> 観光客 <input type="checkbox"/> その他	
	要件		
	目的	社会体育施設の適正な施設管理	対象者概数 人
	事業区分	法律の根拠 <input type="checkbox"/> 法定受託 <input type="checkbox"/> 義務1 <input type="checkbox"/> 義務2 <input type="checkbox"/> 努力義務 <input type="checkbox"/> 事業 <input type="checkbox"/> 一般 <input checked="" type="checkbox"/> 内部 法律外実施義務 <input type="checkbox"/> 有 <input checked="" type="checkbox"/> 無	
	事業形態	市の例規 <input checked="" type="checkbox"/> 条例 <input checked="" type="checkbox"/> 規則 <input type="checkbox"/> 告示（要綱）・訓令（規程）市独自上乗せ <input type="checkbox"/> 有 <input checked="" type="checkbox"/> 無 <input checked="" type="checkbox"/> 直接実施 <input type="checkbox"/> 補助 <input type="checkbox"/> 委託・指定管理 <input type="checkbox"/> 貸付 補助・委託先	

(3)【実施】

コスト	決算額(千円)	決算額(歳出)	国庫(歳入)	府(歳入)	市債(歳入)	その他(歳入)	一般財源		
		46,590					46,590		
	決算額の主な内訳	中央体育館および市民スポーツセンターの施設管理運営並びに社会体育施設(昨年10月に木津中央地区に城址公園が開設されテニスコート1か所とグラウンドが1か所増え、(テニスコート5か所、グラウンド7か所となった。)清掃用具や競技種目に各種消耗品など(1,318,217円)を支出した。また、主な施設の整備や修繕としては、南加茂台小学校グラウンドナイター照明修繕(2,111,400円)、スポーツラクター修繕(158,760円)、梅美台テニスコート東屋内塗装等緊急修繕(3,726,000円)、中央体育館ガス配管修繕(969,516円)、中央体育館アリーナ研磨工事(2,991,000円)、木津グラウンド用可動式バックネット購入(1,077,840円)などを行った。							
	活動実績	単位	H24	H25	前年比	H26	前年比	H27(見込)	前年比
	社会体育施設数	施設	11	11	-	12	+9%	12	-
社会体育施設延べ利用者数	人	603,935	703,656	+17%	696,257	-1%	700,000	+1%	
実施結果	梅美台テニスコート更衣室等外壁修理や南加茂台小学校ナイター修繕、加茂プール修繕や中央体育館ガス漏れ修理などを行い、体育施設の良好な維持管理に努めた。								

(4)【評価】

総合評価	3:良好 2:概ね通常の成果 1:事業の実施に問題	事業実施 総計推進	<input type="checkbox"/> 3 <input checked="" type="checkbox"/> 2 <input type="checkbox"/> 1	評価 3・1の理由
		コスト削減 効率化 事務改善	<input type="checkbox"/> 3 <input checked="" type="checkbox"/> 2 <input type="checkbox"/> 1	評価 3・1の理由
	今後の方向性	<input checked="" type="checkbox"/> 継続 <input type="checkbox"/> 継続(一部見直し) <input type="checkbox"/> 拡充 <input type="checkbox"/> 縮小 <input type="checkbox"/> 終了		
方向性の理由	引き続き適切な管理を行う			

(5)【備考】

備考	比較参考値 (他自治体での類似事業の例など)
----	---------------------------

事務事業評価調査票

継続

(1)【基本事項】

プロフィール	年度	平成 26 年度		
	事業名	木津学校給食センター管理運営事業費		
	予算科目	予算コード	2494	
		会計	1	
	所管	部	教育部	
総合計画	基本方針	4 豊かな心を育む教育・文化の創造	施策目標	2 一人ひとりの子どもの可能性を伸ばす教育の充実と地域連携
	施策	20 子どもの教育環境の充実	主な取組	① 教育施設の整備

(2)【計画】

事業概要	目的	対象者 <input type="checkbox"/> 全市民 <input checked="" type="checkbox"/> 児童・子育て世帯 <input type="checkbox"/> 高齢者 <input type="checkbox"/> 障害者 <input type="checkbox"/> 低所得者 <input type="checkbox"/> 観光客 <input type="checkbox"/> その他		
	要件			
	目的	給食環境の整備を進め、学校給食を生きた教材として食育の推進を図る。	対象者概数	5,000 人
	事業区分	法律の根拠	<input type="checkbox"/> 法定受託 <input checked="" type="checkbox"/> 義務1 <input type="checkbox"/> 義務2 <input checked="" type="checkbox"/> 努力義務	
		法律外実施義務	<input type="checkbox"/> 有 <input checked="" type="checkbox"/> 無	
事業形態	市の例規	<input checked="" type="checkbox"/> 条例 <input checked="" type="checkbox"/> 規則 <input checked="" type="checkbox"/> 告示（要綱）・訓令（規程）		
事業形態	補助・委託先	<input checked="" type="checkbox"/> 直接実施 <input type="checkbox"/> 補助 <input type="checkbox"/> 委託・指定管理 <input type="checkbox"/> 貸付		
	補助・委託先			

(3)【実施】

コスト	決算額(千円)	決算額(歳出)	国庫(歳入)	府(歳入)	市債(歳入)	その他(歳入)	一般財源	
		82,429					82,429	
	決算額の主な内訳	調理員等雇用経費(11,796,523円)、光熱水費(12,671,963円)、保守点検及び施設管理等委託料(5,916,300円)、配送業務委託料(1,607,320円)、調理員派遣業務委託料(19,347,552円)、h27民間委託対応として調理器具・移動台等購入(2,116,584円)等						
	活動実績	単位	H24	H25	前年比	H26	前年比	H27(見込)
	延べ喫食数	食	696,599	727,060	+4%	746,743	+3%	786,475
実施結果	給食費徴収率	%	99.5	99.8	-	99.7	-	99.0
実施結果		給食実施191回(最大)、給食実施人員4,299人(平成26年5月1日現在)						

(4)【評価】

総合評価	3:良好 2:概ね通常の成果 1:事業の実施に問題	事業実施 総計推進	<input type="checkbox"/> 3 <input checked="" type="checkbox"/> 2 <input type="checkbox"/> 1	評価 3・1の理由	
		コスト削減 効率化 事務改善	<input type="checkbox"/> 3 <input checked="" type="checkbox"/> 2 <input type="checkbox"/> 1	評価 3・1の理由	
	今後の方向性	<input checked="" type="checkbox"/> 継続 <input type="checkbox"/> 継続(一部見直し) <input type="checkbox"/> 拡充 <input type="checkbox"/> 縮小 <input type="checkbox"/> 終了			
方向性の理由		事業を継続する。施設整備計画作成に向け、学校給食施設のあり方を検討する。学校給食の安定供給を図る。			

(5)【備考】

備考	比較参考値 (他自治体での類似事業の例など)	平成26年4月給食費改定 中学生240円→270円 小学生210円→240円 京都府内平均 中学生285円 小学生240円(平成26年5月1日:府学校給食費調査)
----	---------------------------	--

事務事業評価調査票

継続

(1)【基本事項】

プロフィール	年度	平成 26 年度		
	事業名	山城学校給食センター管理運営事業費		
	予算科目	予算コード 2496	会計 1	
	所管	部 教育部	課 学校教育課	
	係			
総合計画	基本方針	4 豊かな心を育む教育・文化の創造	施策目標	2 一人ひとりの子どもの可能性を伸ばす教育の充実と地域連携
	施策	20 子どもの教育環境の充実	主な取組	① 教育施設の整備

(2)【計画】

事業概要	目的	対象者 <input type="checkbox"/> 全市民 <input checked="" type="checkbox"/> 児童・子育て世帯 <input type="checkbox"/> 高齢者 <input type="checkbox"/> 障害者 <input type="checkbox"/> 低所得者 <input type="checkbox"/> 観光客 <input type="checkbox"/> その他	
	要件		
	目的	給食環境の整備を進め、学校給食を生きた教材として食育の推進を図る。	対象者概数 1,000 人
	事業区分	法律の根拠 <input type="checkbox"/> 法定受託 <input checked="" type="checkbox"/> 義務1 <input type="checkbox"/> 義務2 <input checked="" type="checkbox"/> 努力義務 <input type="checkbox"/> 事業 <input checked="" type="checkbox"/> 一般 <input type="checkbox"/> 内部	
	事業形態	法律外実施義務 <input type="checkbox"/> 有 <input checked="" type="checkbox"/> 無	
方法	市の例規	<input checked="" type="checkbox"/> 条例 <input checked="" type="checkbox"/> 規則 <input checked="" type="checkbox"/> 告示（要綱）・訓令（規程）	市独自上乗せ <input type="checkbox"/> 有 <input checked="" type="checkbox"/> 無
	補助・委託先	<input checked="" type="checkbox"/> 直接実施 <input type="checkbox"/> 補助 <input type="checkbox"/> 委託・指定管理 <input type="checkbox"/> 貸付	

(3)【実施】

コスト	決算額(千円)	決算額(歳出)	国庫(歳入)	府(歳入)	市債(歳入)	その他(歳入)	一般財源	
		17,589					17,589	
	決算額の主な内訳	調理員等賃金(5,146,325円)、光熱水費(4,290,214円)、保守点検委託料(928,314円)等						
	活動実績	単位	H24	H25	前年比	H26	前年比	H27(見込)
	延べ喫食数	食	156,588	160,486	+2%	164,810	+3%	165,973
	給食費徴収率	%	99.6	99.9	-	100	-	99.0
実施結果		給食実施190回(最大)、給食実施人員966人(平成26年5月1日現在)						

(4)【評価】

総合評価	3:良好 2:概ね通常の成果 1:事業の実施に問題	事業実施 総計推進	<input type="checkbox"/> 3 <input checked="" type="checkbox"/> 2 <input type="checkbox"/> 1	評価 3・1の理由	
		コスト削減 効率化 事務改善	<input type="checkbox"/> 3 <input checked="" type="checkbox"/> 2 <input type="checkbox"/> 1	評価 3・1の理由	
	今後の方向性	<input checked="" type="checkbox"/> 継続 <input type="checkbox"/> 継続(一部見直し) <input type="checkbox"/> 拡充 <input type="checkbox"/> 縮小 <input type="checkbox"/> 終了			
方向性の理由		事業を継続する。施設整備計画作成に向け、学校給食施設のあり方を検討する。学校給食の安定供給を図る。			

(5)【備考】

備考	比較参考値 (他自治体での類似事業の例など)	平成26年4月給食費改定 中学生230円→270円 小学生210円→240円 京都府内平均 中学生285円 小学生240円(平成26年5月1日:府学校給食費調査)
----	---------------------------	--

事務事業評価調査票

継続

(1)【基本事項】

プロフィール	年度	平成 26 年度	
	事業名	加茂学校給食センター管理運営事業費	
	予算科目	予算コード 3427	会計 1
	所管	部 教育部	課 学校教育課
	係		
総合計画	基本方針	4 豊かな心を育む教育・文化の創造	施策目標 2 一人ひとりの子どもの可能性を伸ばす教育の充実と地域連携
	施策	20 子どもの教育環境の充実	主な取組 ① 教育施設の整備

(2)【計画】

事業概要	目的	対象者 <input type="checkbox"/> 全市民 <input checked="" type="checkbox"/> 児童・子育て世帯 <input type="checkbox"/> 高齢者 <input type="checkbox"/> 障害者 <input type="checkbox"/> 低所得者 <input type="checkbox"/> 観光客 <input type="checkbox"/> その他	
	要件		
	目的	給食環境の整備を進め、学校給食を生きた教材として食育の推進を図る。	対象者概数 3,000 人
	事業区分	法律の根拠 <input type="checkbox"/> 法定受託 <input checked="" type="checkbox"/> 義務1 <input type="checkbox"/> 義務2 <input checked="" type="checkbox"/> 努力義務 <input type="checkbox"/> 事業 <input checked="" type="checkbox"/> 一般 <input type="checkbox"/> 内部	
	事業形態	市の例規 <input checked="" type="checkbox"/> 条例 <input checked="" type="checkbox"/> 規則 <input checked="" type="checkbox"/> 告示（要綱）・訓令（規程）市独自上乗せ <input type="checkbox"/> 有 <input checked="" type="checkbox"/> 無	
方法	補助・委託先	(株)東洋食品	

(3)【実施】

コスト	決算額(千円)	決算額(歳出)	国庫(歳入)	府(歳入)	市債(歳入)	その他(歳入)	一般財源	
		117,630		1,819			115,811	
	決算額の主な内訳	調理場等床補修修繕料(10,476,000円)、光熱水費(19,500,412円)、保守点検委託料(8,057,920円)、調理業務委託料(53,488,080円)、配送業務委託料(17,512,200円)、受配校クラス増によるコンテナ等購入(2,720,142円)等						
	活動実績	単位	H24	H25	前年比	H26	前年比	H27(見込)
	延べ喫食数	食	492,169	504,834	+3%	532,447	+5%	543,624
	給食費徴収率	%	98.3	99.3	+1%	99.1	-	99.0
実施結果		給食実施回数189回(最大)、給食実施人員2,997人(平成26年5月1日現在)						

(4)【評価】

総合評価	3:良好 2:概ね通常の成果 1:事業の実施に問題	事業実施 総計推進	<input type="checkbox"/> 3 <input checked="" type="checkbox"/> 2 <input type="checkbox"/> 1	評価 3・1の理由	
		コスト削減 効率化 事務改善	<input type="checkbox"/> 3 <input checked="" type="checkbox"/> 2 <input type="checkbox"/> 1	評価 3・1の理由	
	今後の方向性	<input checked="" type="checkbox"/> 継続 <input type="checkbox"/> 継続(一部見直し) <input type="checkbox"/> 拡充 <input type="checkbox"/> 縮小 <input type="checkbox"/> 終了			
	方向性の理由	事業を継続する。施設整備計画作成に向け、学校給食施設のあり方を検討する。学校給食の安定供給を図る。			

(5)【備考】

備考	比較参考値 (他自治体での類似事業の例など)	平成26年4月給食費改定 中学生230円→270円 小学生210円→240円 京都府内平均 中学生285円 小学生240円(平成26年5月1日:府学校給食費調査)
----	---------------------------	--

IV. 資料

教育委員会事務局

(1) 所在地 京都府木津川市木津南垣外110番地9

郵便番号 619-0286

電 話 (0774) 72-0501 (代)

学校教育課 (0774) 75-1230 (直通)

教育施設整備室 (0774) 75-1231 (直通)

社会教育課 (0774) 75-1233 (直通)

文化財保護室 (0774) 75-1232 (直通)

F A X (0774) 73-2566

(2) 組織

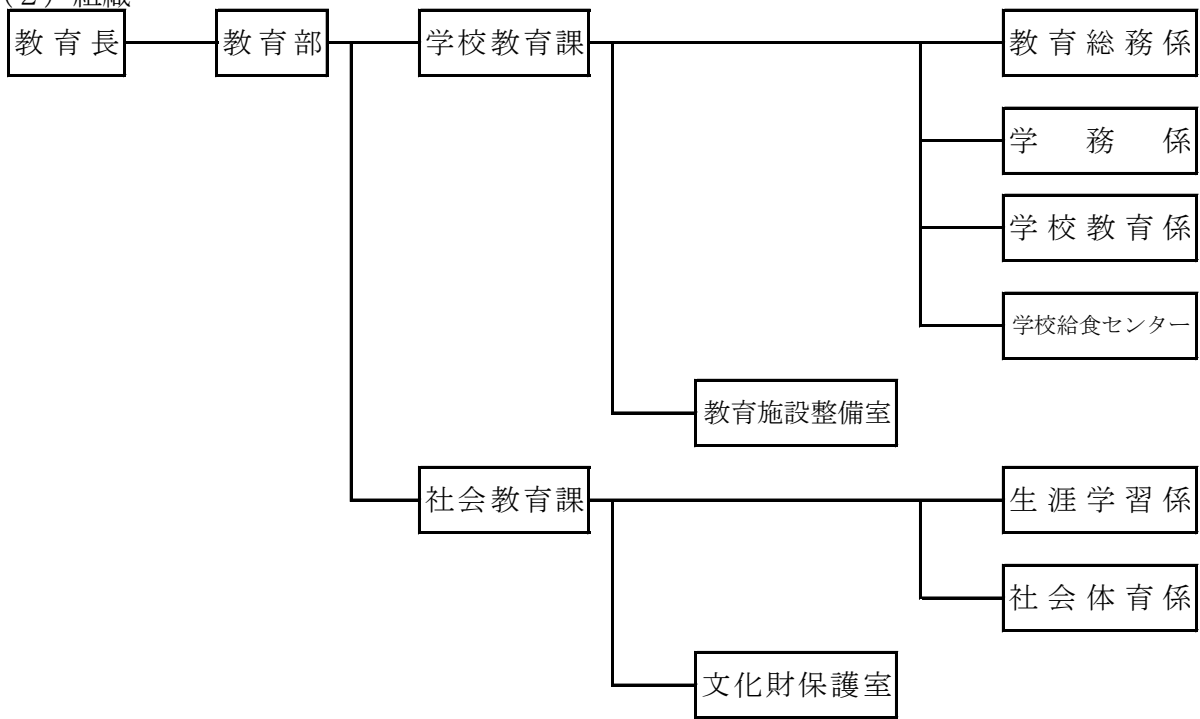

職員配置(平成26年4月1日現在)

教育長 1名
教育部長 1名
教育部理事 3名
教育部次長 1名

課 名 等	課長	課長補佐	係 名 等	係長	係 員	
学 校 教 育 課	(1)	3	教育総務係	1	主 任	1
			学務係	1	主 任	1
					主 事	1
			学校教育係	(1)	主 任	1
					主 事	1
			学校教育指導主事		嘱 託	4
			英語指導助手		嘱 託	3
			適応指導教室		嘱 託	1
			学校安全対策指導員		嘱 託	1
					主 任	2
教育施設整備室	室長1	1		1	技 師	1
木津学校給食センター	所長1		木津学校給食センター		主 任	1
					嘱 託	6
			山城学校給食センター		主 査	1
					嘱 託	4
木津幼稚園	園長1	教頭2			主任専門員	1
					嘱 託	1
					教 諭	6
相楽幼稚園	園長1	教頭1			嘱 託	3
					教 諭	4
高の原幼稚園	園長1	教頭1			嘱 託	2
					教 諭	5
小学校13校					嘱 託	2
中学校5校						
社 会 教 育 課	1	2	生涯学習係	1	主 査	1
					主 任	2
					主 事	1
			社会体育係	1	主 査	1
					嘱 託	4
			社会教育指導員	1	主 査	1
					主 任	1
					嘱 託	1
					主 査	2
					主 任	1
文化財保護室	室長1				主任専門員	1
					嘱 託	3
					嘱 託	2
図書館	館長(1)		中央図書館	1	嘱 託	2
					主 任	1
					主任専門員	1
図 書 館			加茂図書館	担当係長1	嘱 託	3
			山城図書館	担当係長1	嘱 託	2
加茂文化センター						
山城総合文化センター						
中央交流会館						
西部交流会館						
東部交流会館						
南加茂台公民館					嘱 託	2
瓶原公民館					嘱 託	1
当尾公民館					嘱 託	1
加茂青少年山の家					嘱 託	1
加茂プラネタリウム館					嘱 託	1
加茂青少年センター						
中央体育館						
市民スポーツセンター						
加茂体育館						
やすらぎタウン山城プール						

※()内は兼務職員数

事務分掌

ア 学校教育課

教育総務係
① 教育委員会及び教育部の庶務に関すること。
② 教育委員会の会議に関すること。
③ 教育委員に関すること。
④ 公印の保管に関すること。
⑤ 教育委員会の基本的政策の企画立案及び総合調整に関すること。
⑥ 公文書の保管その他文書に関すること。
⑦ 表彰、叙勲及び寄付受納に関すること。
⑧ 京都府教育委員会その他関係機関との連絡調整に関すること。
⑨ 教育委員会の職員(府費負担教職員を除く。)の人事、給与及び福利厚生等に関すること。
⑩ 教育委員会規則等の公布等に関すること。
⑪ 教育委員会所掌に係る歳入歳出予算及び決算に関すること。
⑫ 教育費の調査及び統計に関すること。
⑬ 後援申請に関すること。
⑭ 教育委員会に係る教育行政の相談に関すること。
⑮ 公用車の管理に関すること。
⑯ その他教育部における課に属さない事項等の処理に関すること。
⑰ 課の庶務に関すること。

学務係
① 学校の組織編成に関すること。
② 通学区域に関すること。
③ 児童生徒の安全に関すること。
④ 学齢簿の編成及び整備に関すること。
⑤ 児童生徒の就学並びに入学、転学及び退学に関すること。
⑥ 児童生徒の就学猶予又は免除に関すること。
⑦ 児童生徒の指定学校の変更及び区域外就学に関すること。
⑧ 小学校及び中学校に係る予算・決算の執行管理に関すること。
⑨ 就学時健康診断に関すること。
⑩ 府費負担教職員の人事、給与等に関すること。
⑪ 府費負担教職員の研修に関すること。
⑫ 市立小学校及び中学校の設置及び廃止に係る事務に関すること。
⑬ 所掌に係る調査及び基幹統計に関すること。
⑭ 市立幼稚園の設置及び廃止に係る事務に関すること。
⑮ 市立幼稚園に係る予算・決算の執行管理に関すること。
⑯ 市立幼稚園の使用料に関すること。
⑰ 市立幼稚園児の入退園に関すること。
⑱ 市立幼稚園の通園バスの運行・管理等に関すること。
⑲ 市立幼稚園の教材備品の管理に関すること。
⑳ 市立・私立幼稚園の補助に関すること。
㉑ その他学務に関すること。

学校教育係
① 児童生徒の保健及び健康診断に関すること。
② 教育課程及び学習指導に関すること。
③ 人権教育、特別支援教育等に関すること。
④ 人権教育等の教育関係補助金に関すること。
⑤ 就学指導委員会に関すること。
⑥ 教科書採択及び教科書無償給与に関すること。
⑦ 市立小学校及び中学校の教材備品の管理及び取り扱いに関すること。
⑧ 学校医、学校歯科医及び学校薬剤師に関すること。
⑨ 外国語指導助手に関すること。
⑩ 学校評議員及びスクールボランティアに関すること。
⑪ 就学奨励費に関すること。
⑫ 就学援助に関すること。
⑬ 育英資金・高等学校奨学金に関すること。
⑭ 教育相談に関すること。
⑮ 児童・生徒の基礎学力向上に関すること。
⑯ その他学校教育に関すること。

学校給食センター
① 学校給食センターの設置、管理及び運営に関すること。
② 学校給食に関すること。

教育施設整備室
① 教育財産の取得管理及び処分並びに財産管理台帳に関すること。
② 市立幼稚園、小学校及び中学校の施設台帳に関すること。
③ 市立幼稚園、小学校及び中学校の施設に係る調査に関すること。
④ 市立幼稚園、小学校及び中学校の施設の建設計画に関すること。
⑤ 市立幼稚園、小学校及び中学校の新設及び改修に関すること。
⑥ 市立幼稚園、小学校及び中学校の施設の管理及び営繕に関すること。
⑦ 市立幼稚園、小学校及び中学校の施設の用途廃止に関すること。
⑧ 市立幼稚園、小学校及び中学校の施設の防災に関すること。
⑨ 市立幼稚園、小学校及び中学校の施設(通学路を含む。)の環境整備に関すること。
⑩ 市立幼稚園、小学校及び中学校の施設の備品管理に関すること。
⑪ 市立幼稚園、小学校及び中学校の設備に関すること。
⑫ 市立幼稚園、小学校及び中学校の使用許可に関すること。
⑬ 市立幼稚園、小学校及び中学校の施設の国庫支出金及び府支出金に関すること。
⑭ 教育委員会の所管となる施設の企画立案、設計計画等に関すること。
⑮ 公民館、図書館、交流会館及びその他社会教育施設の新設及び大規模改修に関すること。
⑯ 体育館・プール及びその他社会体育施設の新設及び大規模改修に関すること。

イ 社会教育課

生涯学習係
① 社会教育の総合企画及び調整に関すること。
② 公民館、図書館、交流会館及びその他社会教育施設の設置、管理及び運営に関すること（施設の新設及び大規模改修を除く。）。
③ 社会教育委員、公民館運営審議会及び図書館協議会に関すること。
④ 社会教育活動の奨励に関すること。
⑤ 青少年教育、成人教育、女性教育、高齢者教育、人権教育、障害者教育及び家庭教育に関すること。
⑥ 社会教育関係団体の指導育成及び援助に関すること。
⑦ 文化・芸術の振興に関すること。
⑧ 国民文化祭及び平城遷都記念事業に関すること。
⑨ 成人式に関すること。
⑩ 学校と社会教育との連携に関すること。
⑪ 社会教育に係る資料の収集・提供及び広報活動に関すること。
⑫ 生涯学習の総合企画及び調整に関すること。
⑬ 生涯学習関係団体との連絡調整に関すること。
⑭ 教育ボランティア及び指導者の育成に関すること。
⑮ 生涯学習に係る資料の収集・提供及び広報活動に関すること。
⑯ 生涯学習相談に関すること。
⑰ 国際交流に関すること。
⑱ その他生涯学習推進に関すること。
⑲ 課の庶務に関すること。

社会体育係
① 体育・スポーツの総合企画及び調整に関すること。
② スポーツ推進委員に関すること。
③ 体育・スポーツ及びレクリエーションの奨励に関すること。
④ 社会体育事業の企画立案及び運営に関すること。
⑤ スポーツ指導者の育成に関すること。
⑥ 社会体育関係団体の指導者育成及び援助に関すること。
⑦ 体育・スポーツ及びレクリエーションに係る資料の収集・提供及び広報活動に関すること。
⑧ スポーツ相談に関すること。
⑨ 学校体育施設の開放事業に関すること。
⑩ 体育館、プール及びその他社会体育施設の設置、管理及び運営に関すること（施設の新設及び大規模改修を除く。）。
⑪ その他社会体育に関すること。

文化財保護室
① 文化財関係総括に関すること。
② 文化財関係計画の立案に関すること。
③ 文化財の調査に関すること。
④ 文化財保護審議会等に関すること。
⑤ 文化財保護団体に関すること。
⑥ 文化財保護関係機関との連絡調整に関すること。
⑦ 講演会、研究会及び展示会等の開催に関すること。
⑧ 文化財補助金に関すること。
⑨ 埋蔵文化財の発掘に関すること。
⑩ 埋蔵文化財の周辺整備に関すること。
⑪ 歴史考古資料の収集、保存、調査、整理及び研究に関すること。
⑫ 文化財関係施設に関すること。
⑬ 文化財資料の利用者に対する情報提供及び指導助言に関すること。
⑭ 市史編さんに関すること。
⑮ その他文化財の管理調査に関すること。