NO. 1

（特別工業地区）

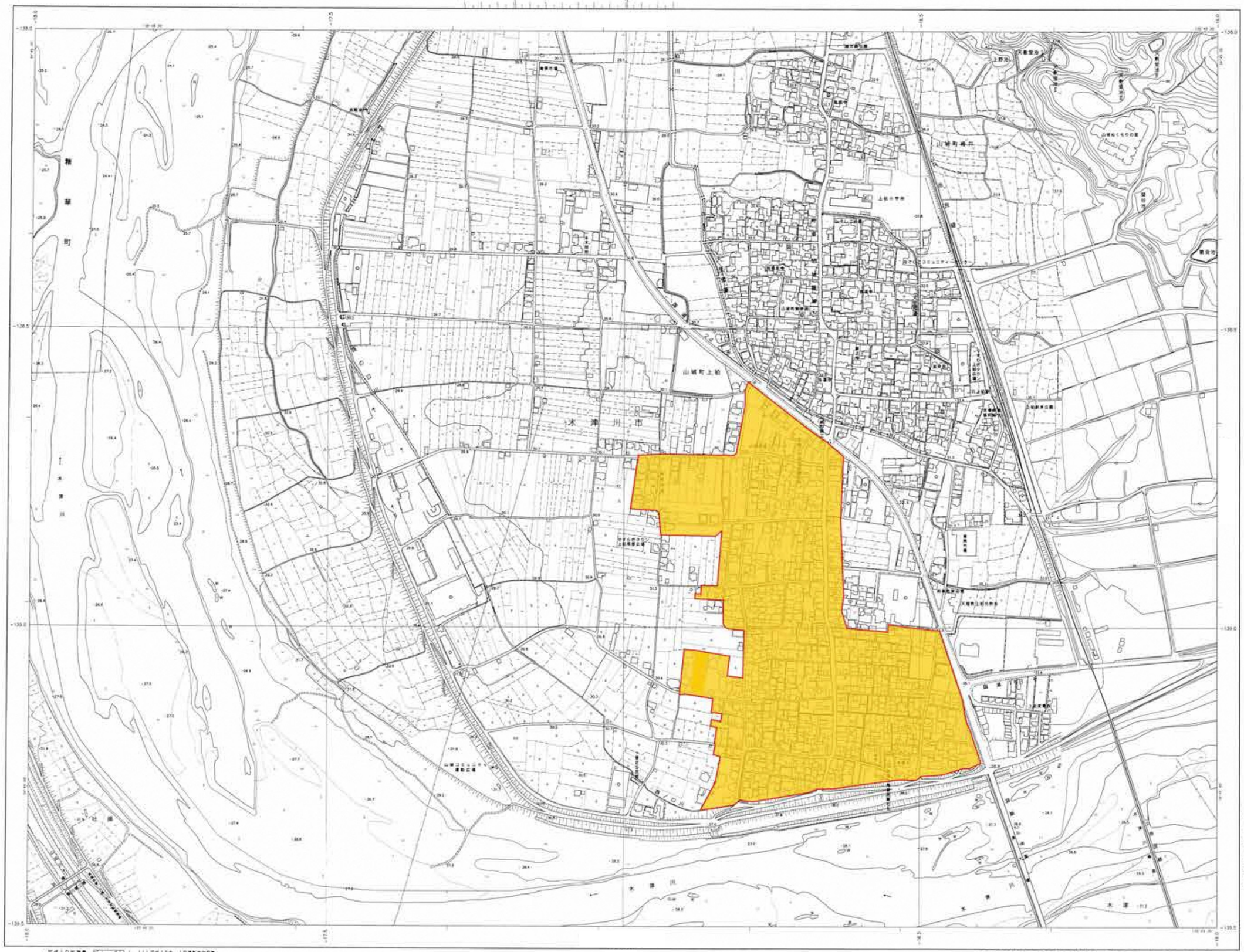

平成19年測量

1．(1)平成16年　1月撮影空中写真
(2)平成16年　3月現地調査
(3)平成16年　3月測図
2．平成17年市街化区域内計画図レベル2，500データを修正
3．平成14年度建設省所有デジタルマッピングデータを市原地区に合致変換して編集
4．平成10年度建設省所有紙合型ベースマップデータを編集
（本資料取扱方法は別紙参照に，下は取扱説明書を参照してください）

0　50　100　200　300　400　500m

この測量成果は，国土交通省所の承認及び指導を得て，同所所有の測量成果を使用して作成したものである。（承認番号）平成16年度第100号

計画機関　木　津　川　市
作業機関　株式会社パスコ

許可無く複製を禁ず。