総括図（案）

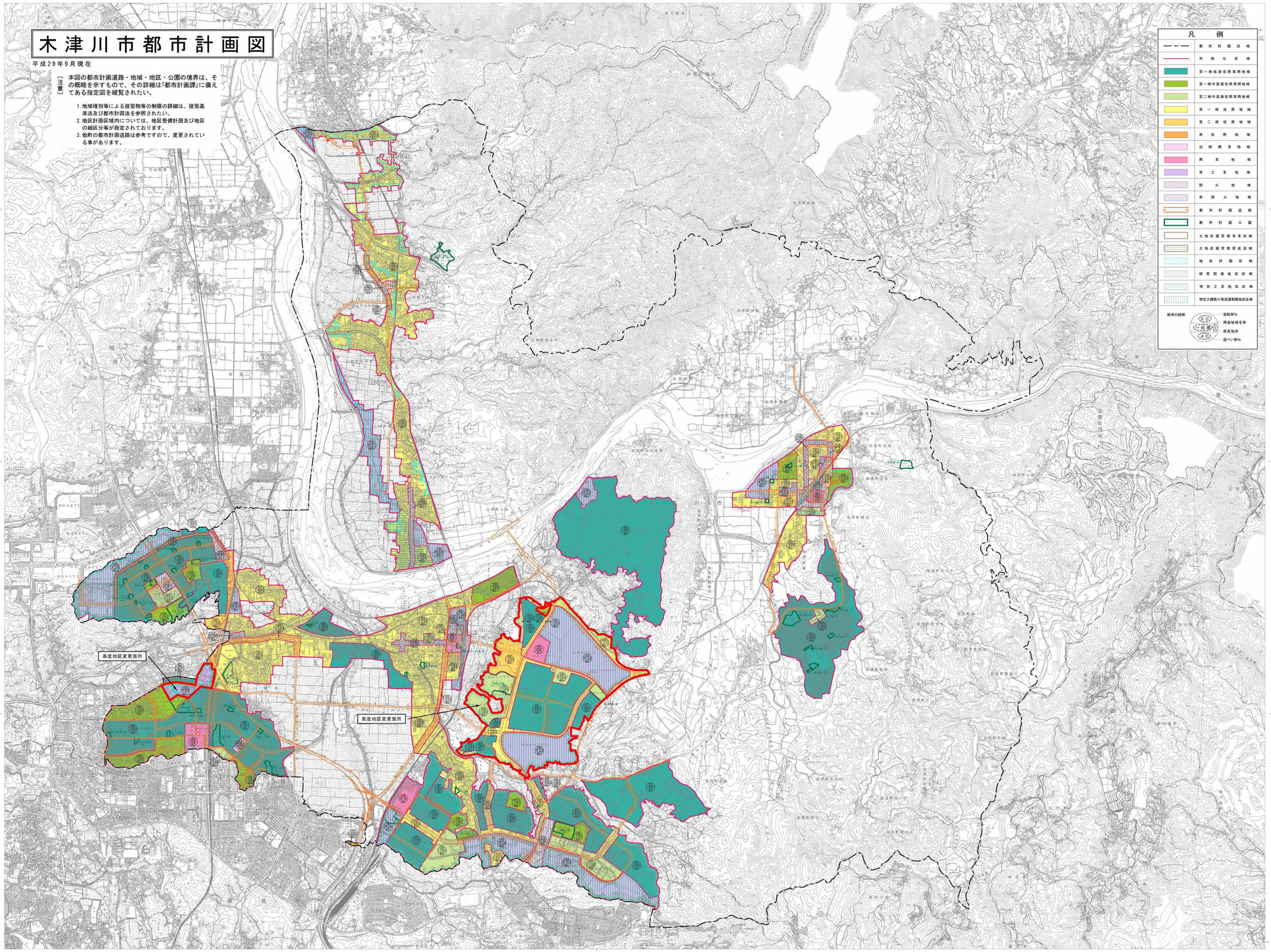

株式会社パスコ調製

縮尺　平成16年 1月

原図名　国土地図

等高線間隔　10m

*平成市町村合併以降、世界測地系に対応

1. 平成16年作成木津市レベル2、500デジタルマップデータを軸小編集
2. 平成14年国勢調査レベル2、500デジタルマップデータを世界測地系に座標変換して軸小編集
3. 平成17年作成山城町都市計画レベル2、500データを標準化整理して軸小編集
4. 平成2年測量山城町1：2、500白地図を固定図整理化し、軸小編集
5. 平成18年測量定相武蔵地区ベースマップデータを軸小編集
6. 平成19年測量恭仁宮跡地区レベル2、500デジタルマップデータを軸小編集

水準点は中央地特化に伴ったは法地形図の高度を参照してください

1：15,000

許可無く複製を禁ず。

木津中央特定土地区画整理事業区域内の地形図は計画中のものであり、実際とは異なる場合があります。
（平成23年3月　株式会社パスコ調製）

木　津　川　市