総　括　図　（案）

木津川市都市計画図

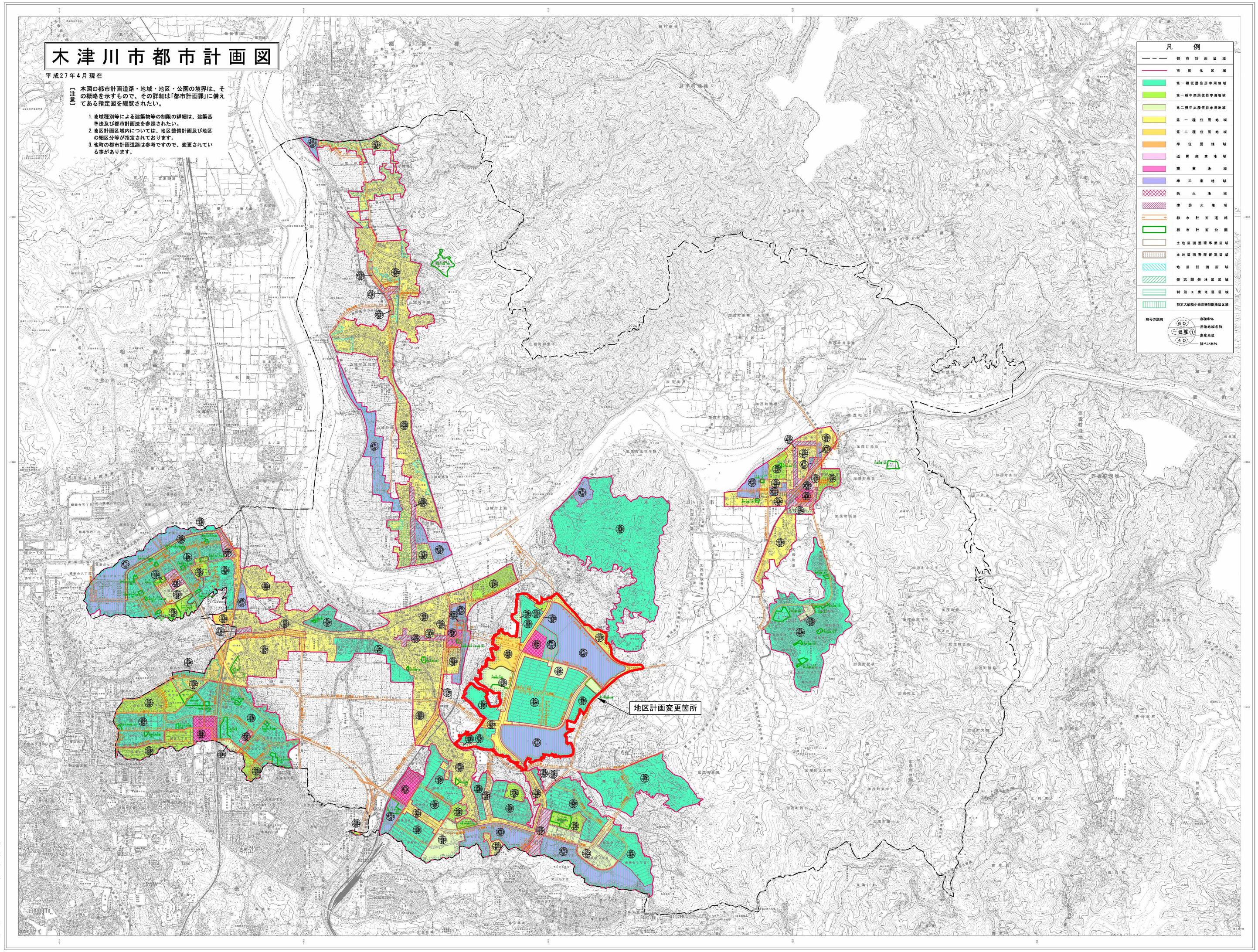

行政区図

株式会社パスコ調製

編　制　平成27年 1月
原　図　長　第　91　号
等高線間隔　10m
平面直角座標は、世界測地系に対応

1. 平成18年作成木津町1レベル、6００デジタルマップデータを縮小編集
2. 平成14年測量精度町1レベル、6００デジタルマップデータを世界測地系に座標変換して縮小編集
3. 平成17年作成山城町全域住宅地図1レベル、５００デ－タ詳細度位置まで縮小編集
4. 平成2年測量山城町１　２、５００地形図を現況調査修正し、縮小編集
5. 平成18年測量京都府都市計画マップデータを縮小編集
6. 平成19年測量奈良県都市計画図1レベル、９００デジタルマップデータを縮小編集
木津市単位の地形等に関しては国土交通省国土地理院を参照してください。

1:23,000

許可無く複製を禁ず。

木津中央特定土地区画整理事業区域内の地形図は計画中のものであり、実際とは異なる場合があります。
（平成23年3月　株式会社パスコ調製）

木　津　川　市