総　括　図　（案）

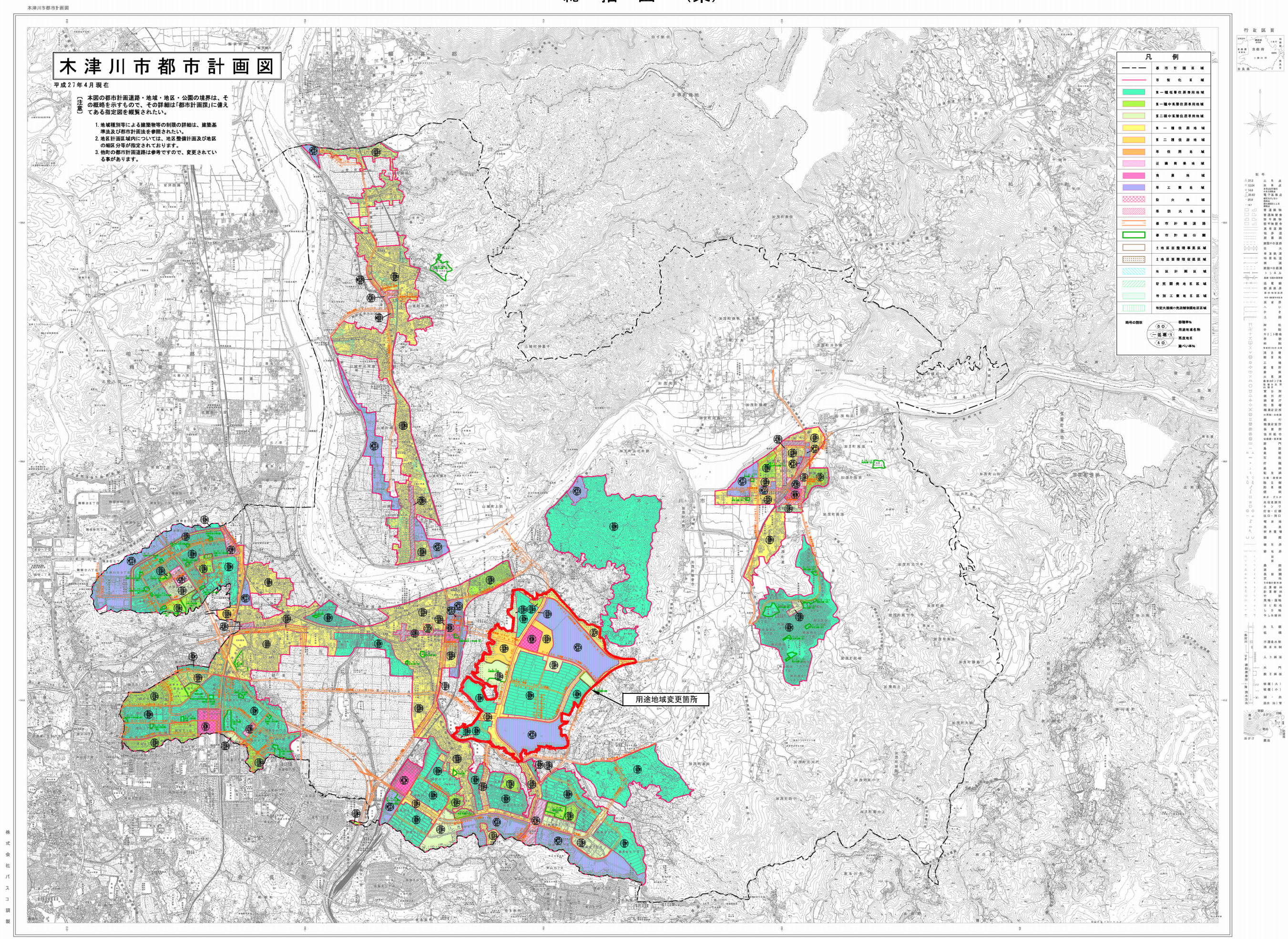

撮影　平成16年 1月
原図縮尺　1:2,500
平面直角座標は、世界測地系に対応

1：平成16年合併市町村である。50のグリッドマップピングデータを縮小編集
2：平成16年度国勢調査レベルで、50のグリッドマップピングデータを世界測地系に座標変換して縮小編集
3：平成17年市町村合併時の新旧レベルで、83のデータを統市統合後として縮小編集
4：平成2年度国土地図1：2,500地形図を既正図数値化し、縮小編集
5：平成16年度農業振興地域整備計画をベースにマップデータを縮小編集
6：平成16年度都市計画基礎調査レベルで、50のグリッドマップピングデータを縮小編集
木津川市以外の地形等に関しては隣接市町の図面を参照してください

1:45,000

許可無く複製を禁ず。

木津中央特定土地区画整理事業区域内の地形図は計画中のものであり、実測とは異なる場合があります。
（平成23年3月　株式会社パスコ調製）

木　津　川　市

株式会社パスコ調製