

広報 きづがわ

令和6年

2024年

8

August

第209号

ISSN1881-5138



Topics

違いを認め合い、共に生きよう

違いを認め合い 共に生きよう



8月1日から

木津川市パートナーシップ・ファミリーシップ宣誓制度を開始します

本制度は、一方または双方が性的マイノリティの二人が、お互いを人生のパートナーとして日常生活で相互に支え合う関係にあることを市に宣誓し、市が証明書などを交付する制度です。二人に子どもや親がいる場合、ファミリーシップを宣誓することもできます。

多様な性についての市民理解を広げることによって性的指向や性自認、性表現にかかわらず、誰もがかけがえのない個人として尊重され、自分らしく生きることができる社会の実現を目指します。
詳しくは市ホームページを確認ください。



ホームページ

8月は 人権強調月間です

人権強調月間とは

京都府と京都人権啓発推進会議では、8月を人権強調月間と定め、人権啓発活動を集中的におこなっており、市でも、人権啓発映画上映会や研修会、啓発ポスターの募集など、人権意識の高揚に向けた取組をおこなっています。

人権は、誰もが生まれながらにして持っている、人間が人間らしく生きていくために必要な権利であり、人権尊重の社会づくりに向けた取組が大切です。

部落差別をはじめ、外国人・障がい者・高齢者・子ども・女性・性的マイノリティなどに対する差別や偏見、いじめなどは、あってはならない問題です。

誰にとっても住みよい社会を築くためには、一人ひとりが互いの人権を尊重し、あらゆる人権問題を自分の課題として捉え、その解決に向けて取り組んでいく姿勢が求められます。

「お互いの人権を尊重すること」とは何かを、この機会にもう一度考えてみませんか。

人権推進課 ☎75-1217

人権啓発ポスターコンクール 作品募集

因 日常の身近な出来事などを題材として基本的人権の尊重・擁護を訴えるもの。

規格 四つ切りの画用紙(色彩は自由)

※作品には人権の尊重・擁護を訴える標語を入れてください。

対 市内にお住まい又は在学の小・中学生

申 市立の小・中学生は、各学校へ提出ください。

市立以外の小・中学生は9月12日までに応募カードを作品に貼付して、直接、人権推進課へ。

主 市人権啓発協議会

共 市、市教育委員会、市校・園長会、市PTA連絡協議会

他 ・応募作品は未発表のものに限ります。

- ・入賞作品の著作権は主催者に帰属します。
- ・入賞作品を選定し、「木津川市人権文化のつどい」で表彰、展示します。
- ・入賞作品は、市の広報やホームページに掲載し、市と人権啓発協議会の啓発に活用します。
- ・応募者全員に参加賞を渡します。
- ・募集要項や応募カードは、市ホームページをご覧ください。



令和5年度の市長賞
小学生の部



令和5年度の市長賞
中学生の部

加茂人権センター ☎76-3680 [fax]76-5434

国際交流員が活躍中です

市では翻訳や通訳、そのほか国際理解のための交流活動をおこなう役割として、令和4年からベトナム出身のグエン・チュック・リンさんが国際交流員として働いています。

リンさんの
プチ紹介

グエン・チュック・リン
出身 ベトナム(ハノイ)
趣味 多言語学習、海外旅行
好きな日本食 ラーメン、うなぎ丼

いろんな国の文化を学び、
共に理解を深めましょう!

今回、8月の人権強調月間にあわせて、様々な国の文化を学び、認め合いながら生活できるよう、リンさんがベトナムの文化を話す講座をおこないます。

Xin chào Việt Nam ベトナム文化への誘い

時 8月23日(金) 午後2時～3時

所 市役所4階会議室「4-3」「4-4」

定 30人程度

申 8月16日までに、参加者氏名、電話番号、住所をメールまたは電話で学研企画課へ。



学研企画課 ☎75-1201 ✉kikaku@city.kizugawa.lg.jp



ベトナムダヨ



今年のお盆休みは土日祝を合わせ、8月10日から18日までの最大9連休となる絶好のお出かけチャンスです。皆さんはどこかにお出かけしますか。

ベトナムでも、この時期に同じような行事があります。7月号でも紹介しましたが、仏教の行事の1つであるベトナムのお盆「ブーラン祭」(Vu Lan)は毎年旧暦7月15日(新暦8月頃)におこなわれています。ブーラン祭は、両親への親孝行や亡き親族のお墓参りをする日です。鬼月と呼ばれている旧暦の7月は亡くなった人にとってのお正月であると考えられており、ブーラン祭にお墓を訪ねることは、祖先への感謝を意味します。お寺では、放生会のほか、お坊さんが読経やお香を焚くなど、鎮魂の儀式をおこないます。仏教の行事ですが、ランタン飛ばしや死者の魂を弔う儀式的灯籠流しなど、地域的な祭りに発展してきました。

ブーラン祭は国民の祝日ではありませんが、仏教徒をはじめ、ベトナム人国民に対して馴染みのある行事です。日本人の皆さん、この時期にベトナムに訪問したら、地域の祭りに参加してみてください。

(国際交流員 グエン・チュック・リン)

Kì nghỉ lễ Obon năm nay kết hợp với ngày cuối tuần và ngày lễ. kéo dài 9 ngày, từ ngày 10 đến ngày 18, là cơ hội tuyệt vời để đi chơi, các bạn có dự định đi đâu không?

Tại Việt Nam, khoảng thời gian này cũng trùng với một sự kiện của Phật Giáo. Như mình đã đề cập ở số báo tháng 7, đó là lễ Vu Lan – còn được gọi là lễ Obon của Việt Nam – được tổ chức vào ngày 15 tháng 7 Âm lịch hằng năm (khoảng tháng 8 dương lịch). Lễ Vu Lan là lễ báo hiếu cha mẹ, cũng là dịp để thăm mộ người thân đã qua đời. Tháng 7 Âm lịch cũng là tháng cô hồn, được coi là tháng Tết của người âm, do vậy việc đi thăm mộ vào dịp này cũng là để bày tỏ lòng thành kính đối với tổ tiên. Ngoài tổ chức lễ phóng sinh, các sư thầy ở chùa sẽ đọc kinh, thắp hương và tổ chức lễ cầu siêu cho người đã khuất. Tuy đây là ngày lễ của Phật Giáo nhưng đã phát triển thành các lễ hội mang tính địa phương, có cả các hoạt động như thả đèn trời, đèn hoa đăng, v.v...



Lễ Vu Lan không phải ngày nghỉ chính thức của Việt Nam, nhưng là rất đối thân thuộc với các đệ tử Phật giáo nói riêng và người dân Việt nói chung. Nếu các bạn người Nhật có dịp đến Việt Nam trong khoảng thời gian này, hãy thử tham gia các lễ hội này nhé!

(Nguyễn Chúc Linh – Điều phối viên Quan hệ Quốc tế)

子育てカレンダー 8月

子育て支援センター

	ところ	室内開放(月～金曜日)	子育て相談	問い合わせ先
木 木津	ガーデンモール木津川2階	午前10時～午後4時30分	月～金曜日 午前10時～午後4時	☎71-1115
東 木津東部	梅美台こども園内	午前9時30分 午後4時30分	月～土曜日 午前9時30分～午後4時30分	☎71-8041
加 加茂	いづみこども園内		月～金曜日 午前9時30分～午後4時	☎090-4217-9670
山 山城	山城保健センター内			☎080-9040-5342

※市内の他の保育園でも園庭開放をおこなっています。(公立保育園は第1・3火曜日 午前10時～11時30分)

※下記のイベント時間は、木 …午前10時～正午、東 加 山 …午前9時30分～正午となります。

詳しくは市ホームページから確認ください。

月	火	水	木	金
			1 木 季節の制作 加 お部屋の飾りを作ろう 山 水遊び	2 東 サーキットあそび 山 身体測定
5	6 木 パネルシアターを見よう 東 ひよこサロン 加 水遊び 山 育児講座「おはなし会」	7 木 育児講座「ベビーマッサージ」 東 育児講座「お子さまの毎日を可愛く残せるスマホ講座」 加 一緒に歌おう・身体測定 山 季節の制作	8 木 うんどうあそび 加 楽器遊び 山 水遊び	9 東 お話タイム
12 振替休日	13	14	15	16
19	20 木 ぐるぐる描こう 加 水遊び 山 サーキットで遊ぼう	21 木 親子リトミック 東 お話タイム 加 でんでん太鼓作り 山 おしゃべりサロン	22 木 絵本の読み語り 加 フィンガーペイント 山 おもちゃの図書館	23 東 作って遊ぼう「お化けを倒そう」
26 木 お部屋を飾ろう 加 体操しよう	27 木 身体測定 東 ひよこサロン 加 水遊び 山 バルーンで遊ぼう	28 木 加 山 誕生会・お楽しみ会	29 木 育児講座「フェリスのオルガン」 東 誕生会 加 米粉粘土で遊ぼう 山 水遊び	30 東 ほんわかタイム「夏祭り」

幼稚園であそぼう 園庭開放

在園児と一緒に遊ぼう。

時 9月3日(火) 午前9時15分～10時15分

対 0～3歳の入園前のこどもと保護者

所・申・問 当日までに、電話または2次元コードで高の原幼稚園へ。
☎72-6658



子育て

木津児童館

連続教室・秋ミシンで作ろう

時 ①9月14日(土)
②10月12日(土)
③11月9日(土)
午後2時～4時

内 ①BOXティッシュケース
②マフラー ③フリース帽子

対 市内にお住まいの小学生で3
回とも参加できる方
(来館登録済みの方は郵送で
きます。)

定 14人(抽選)

¥ 1,200円/人(3回分)

申・問 8月1日～19日(15日消印
有効)にはがきに体験教室名、
児童・保護者氏名、学校名、学
年、電話番号を記入し木津児
童館へ。

(〒619-0214
木津清水27-4) ☎72-4700

他・来館登録が必要です。申込
と来館登録は同時に受付で
きます。

・参加決定後はキャンセル料
がかかります。

オンライン里親相談会

様々な事情により家庭で生活でき
ない子どもを、家庭的な環境で育て
てくださる里親を募集しています。

時 8月16日(金)
午後1時～4時
(30分程度/回)

対 府に住民票がある方
(京都市を除く)

申・問・主 開催1週間前までに、
希望の時間帯、氏名、住所、電
話番号をメールで府家庭支援
総合センター寄り添い支援チ
ームへ。

☎075-531-9650
✉ksc-soudan@pref.kyoto.lg.jp

相楽児童発達支援センター ひまわり 要予約

ペアレントトレーニング

こどもをほめ、認めることを
大切にし、こどもへの理解や関
わり方を身につけていくプログ
ラムです。保護者同士の懇談会
もおこないます。

時 9月10日・24日、10月15日・29
日、11月19日、12月17日(火)

午前9時30分～正午

対 市内にお住まいの年少・小学
2年生ぐらいまでのこどもを
育てている保護者で、全回参
加できる方

定 5組程度

所・申・問 8月20日正午までに相
楽児童発達支援センターひま
わりへ。

☎34-0104
☎34-1414



里親とは

離乳食教室 要予約

時 ①9月2日(月)
②9月3日(火)

午後1時30分～2時30分

所 木津保健センター2階
「栄養指導室」

内 離乳食のすすめ方・作り方の
実演や相談など

※希望者は試食できます。

①はじめて・2回食(中期)から
の離乳食(4～8か月頃)

②3回食(後期)からの離乳食
(9か月～1歳6か月頃)

対 市内にお住まいの方

申・問 8月26日までに電話で
こども家庭支援室へ。

☎75-1204

産後ママのおしゃべり会

時 9月5日(木)

午前10時30分～午後1時30分

所 情報発信基地キチキチ2階
対 産後1年までの母親と赤ちゃん
又は妊婦

定 7組(先着)

¥ 産後の方 2,500円
妊婦 2,000円

※ランチ込み

申・問・主 8月6日午前8時から
2次元コードで木
津ほのぼの助産師
の会 谷口へ。

☎090-1027-8957



京都山城総合医療センター

当院で出産する方に、ニュー
ボーンフォトの撮影サービスを
おこなっています。この時期に
しかない姿を形に残しておくこ
とができ、同意の方
のみ、当院インスタ
グラムにも投稿し
ています。



希望の方は、産婦人科外来ス
タッフにお声がけください。

問 京都山城総合医療センター
☎72-0235

山城郷土資料館

秋のこども体験教室

昔の道具で火起こし、焼き芋作り

時 9月21日(土)

午後1時30分～4時30分

対 小・中高生と保護者

定 8組(1組5人まで) (抽選)

¥ 300円/人

所・申・問 8月1日午前9時～9
月6日午後5時にホームペー
ジ申込フォーム又はファックス
で、件名に「火起こし体験」、代表
者指名、住所、携帯電話番号、参
加者氏名、参加者数を記入し

山城郷土資料館へ。

☎86-5199
☎86-5589

✉yamashiro-s-sounu@pref.
kyoto.lg.jp



他 結果発表は9月7日です。

0～3歳の乳幼児と保護者のための子育てサロン

子育て中の親子が打ち解けた雰囲気の中で交流し、育児相談などができる「つどいのひろば」を開設してい
ます。父親教室もあります。(祝日は休み)

わくわくひろば ☎73-0308

時 月・水・金曜日 午前10時30分～午後3時30分
土曜日 午前10時30分～午後2時

所 アル・プラザ木津店2階

げんきっ子 ☎71-0040

時 月～土曜日 午前10時～午後4時

所 ガーデンモール木津川2階

ぽけっと ☎75-2184

時 月～土曜日 午前10時～午後4時

所 PLANT木津川店

夏休みこどもフェスタ

サークル見学、体験講座

時 8月24日(土)

午前10時～午後3時

所 東部交流会館

肉 たっぷりちゃんの紙芝居、クイズラリー、発表会、工作教室

見学・体験

午前 書道、舞踊、フラダンス

午後 舞踊(盆踊り)

参加サークル

町田書道教室、はなちひろ華の会、ゆう舞の会・藤、ハンムエ、マヘアラニフラスタジオ

対 市内にお住まいの小学生

申・固 8月23日までに電話で

市文化芸術協会事務局へ。

☎ 71・8130

共 エコリーダー(くるっと)

他・体験時間や定員など、詳しくは問い合わせください。

・当日、受付もおこないます。

エルプラット木津川

10企業の職業を体験しよう

時 8月18日(日)

午後1時～5時

対 小・中学生

スポーツマルシェを盛り上げよう

時 8月18日(日)

午後1時30分～8時

所 エルプラット木津川

「フットサルコート」

申・固 2次元コード又はメール、電話でエルプラット木津川

(梅美台8・1・5)へ。

✉ info@fundamental.co.jp

☎ 39・8101



レイワカラのママ・親子教室

①ピラティス 初心者講座

時 8月8日(木)

午前10時30分～11時30分

所 喜創工務店

定 5人程度

¥ 初回体験 1,000円/人

②呼吸を深めて体と心を整える
子連れヨガ

時 8月19日(月)

午前10時～11時

所 アイハウス鹿背山2階

定 10人程度

¥ 1,500円

申・固 開催日の前日午前中まで

に電話またはメールでレイワ

ダカラへ。

☎ 0800・4183・1875

(午前中に連絡ください。)

✉ reiwa@kara@gmail.com

他・赤ちゃんも一緒にできます。

・無料貸出マットあります。

・②見守り保育あります。



10月～令和7年3月の もりのなかま会員募集

こころがのびのびできる場所

入会説明会 ①②8月29日(木)

③8月28日(水) ④8月31日(土)

午前10時20分～11時30分

体験会 ①9月3日(火) ②9月

4日(水) ③随時 ④9月21日(土)

所 情報発信基地キチキチ1階

内 ①おやこクラス

第1火曜日、第1・3火曜日

午前10時30分～午後1時30分

②森のようちえん

毎週火・水・木曜日

週2・3コース(単発参加可能)

午前10時～午後2時

③オルタナティブスクール

毎週火・水・木曜日

週2・3コース(単発参加可能)

午前10時～午後2時

④ファミリー・ひらめきクラス

第3土曜日(年12回)

午前10時～午後3時

対 ①1～5歳児の親子

②年少～年長

③小学1年生～中学3年生

④野外活動をしたい親子

※ひらめきクラスは途中から

小学生のみで参加できます。

申・固 8月10日までに件名

「〇〇クラス入会説明会につ

いて」としてメールでNPO

法人こそだてママネットへ。

✉ kmamanet@gmail.com

NAISTサイエンス塾

大阪大学レゴ部と歩行ロボット

づくり

時 9月14日(土)

午前11時～正午

午後1時30分～2時30分

午後3時30分～4時30分

所 高山サイエンスプラザ2階

対 小学生(3年生以上推奨)

(保護者と同伴ください。)

定 各10人(抽選)

¥ 500円/人

申 8月20日までにメールまたは

ファックス、はがきで、イベン

ト名、希望時間(第3希望ま

で、参加者氏名、ふりがな、学

校名、学年、郵便番号、住所、メ

ールアドレス、電話・ファック

ス番号、募集案内の可否(メー

ルのみ)を記入し次へ。

固・主 奈良先端大支援財団

(〒630・0101 生駒市

高山町8916・12)

☎ 0743・72・5815

fax 0743・72・5819

✉ kagaku@science-plaza.or.jp

他 結果は8月30日までに通知し

ます。落選通知はしません。



社協からのお知らせ

社会福祉協議会 木津支所 ☎72-5532、加茂支所

☎76-4338、山城支所

☎86-4151

おもちゃの図書館

おもちゃで楽しく遊んでもらい、気に入ったものは貸し出します。

梅美台こども園

8月8日(木)

木津老人福祉センター

8月21日(水)

山城保健センター

8月22日(木)

加茂ふれあいセンター

8月15日、9月5日(木)

時 午前10時～11時30分

時 午前10時～正午

木津川おもちゃの病院

壊れたおもちゃを無料(原則)で修理します。

木津老人福祉センター

8月17日(土)

時 午後1時30分～4時

救命防災体験会 要予約

元消防士・防災士による講座

時 8月24日(土)

午後1時30分～3時

所 アスパアやましろ「スクエア」

内 毛布担架、AED、止血、火災時の逃げ方、助けの呼び方など

対 小・中学生の親子

定 15組程度

申・関 8月18日までに

2次元コード又は

メールで子育てわくわくプロジェクトへ。

☒ wakuwaku.kizugawa@gmail.com

主 子育てママのつながるBOOSAー

他 非常食のプレゼントあります。

福 祉

きこえの相談会

時 8月16日(金)

午前10時～、午前11時～

午後1時～、午後2時～

内 きこえに関する相談、聴力測定

(測定を希望の方は1時間程度)

対 市内にお住まいの方

申 住所、氏名、年齢、電話(ファックス)番号、相談内容、希望の

時間帯を次へ。

所・関 相楽聴覚言語障害センター

(木津上戸15)

☎ 75・2030 ☎ 72・6862

聴覚障がい者社会教育研修

時 9月6日(金)

午前9時～午後5時

内 滋賀県でぶどう狩り(ファームタケヤマ)、ラコリーナ近江

八幡

対 市内にお住まい又はお勤めの聴覚障がい者とそのヘルパー

の方(付き添い1人まで)

※付き添いがいない方も参加可

定 20人(先着)(ヘルパーを含む)

¥1,700円

(昼食代別途必要、当日徴収)

持 飲み物、汚れても良い服(ぶどう狩り体験時)

申・関 8月6日～16日に2次元

コード又は電話で

社会教育課へ。

☎ 75・1233

他 当日は、バスで移動します。

バス停は市役所、加茂・山城支所です。

ホットサロン

時 8月22日(木)

午後1時30分～3時

所 木津総合庁舎「第6会議室」

内 楽しいおしゃべり、軽い体操、ゲームなど

対 こころに不安や不調、生活のしづらさを感じている人や家族

申 8月15日～16日に山城南保健所

中田・元岡へ。

☎ 72・0979

みなみかぜひろば

聞こえにくいことで困っている悩みを話しませんか。同じ悩みを持つ人との交流会です。

時 9月4日(水)

午後6時45分～8時

所 府聴覚言語障害センター(城陽市)

対 きこえない、聞こえにくさを

感じている方

※身体障害者手帳の有無は問いません。

申・関 8月27日までに直接または電話、ファックス、郵送で

山城地域活動支援センターへ。

(〒610・0121

城陽市寺田林ノ口11・64)

池原・廣瀬 ☎ 30・9005

☎ 55・7722

お達者広場の認知症予防

時 9月～令和7年2月の毎週水曜日

(9月25日、10月30日、11月27

日、1月29日を除く)

午後1時30分～2時45分

所 木津老人福祉センター

内 脳トレ、健康体操、交流会など

対 市内にお住まいの概ね65歳以上の方

定 10人(先着)

¥1,500円/月(教材費など)

申 8月6日から電話で次へ。

小島 ☎ 090・6321・4906

☎ 090・1714・7429

Joint Group

発達ゆつくりさん限定

森ノッポの運動教室

時 8月18日(日) 午前10時～11時

所 エルプラット木津川

対 小・中学生

申・関 2次元コード又は

メールでJoint Groupへ。

☒ jointgroup2023@gmail.com

障がいのある方の就職相談会

時 8月21日(水) 午前10時～午後3時

所・関 しょうがい者就業・生活支援

センター「あん」(木津駅前1・10)

☎ 71・0701 ☎ 71・0705

他 相談日以外も、相談に応じます。

健康

運動教室 ヨガ講座

運動習慣を身に付けよう

時 9月11日(水)

午前10時～11時30分

所 アスパアやましろ

対 市国民健康保険に加入の40歳

以上の方

定 30人(抽選)(応募者多数の場合

は、前年度、未参加の方を優先)

¥200円/回

持 動きやすい服装、飲み物、汗ふき

タオル、ヨガマット(バスタオル

申・関 8月1日～28日に電話で

国保年金課へ。 ☎ 75・1214

お仕事の依頼もお待ちしています!

シルバーならHappyに働ける!



60歳以上で健康な方! まずはお電話を!!

KSC 公益社団法人 木津川市シルバー人材センター

・木津本所 ☎ 72-6690
・加茂支所 ☎ 76-2236
・山城支所 ☎ 86-3567

619-0214 京都府木津川市木津神田2-1
京都労働局委託事業
高齢者活躍人材確保育成事業

元氣アップ体操教室
時・面会台集会所
① 8月21日～9月25日の水曜日
※9月4日を除く
② 8月5日～9月30日の月曜日
※8月12日、9月16日・23日
を除く
午後2時～3時30分
持上履き
加茂文化センター「研修室」
時 8月7日～10月9日の水曜日
と9月19日(木)
※8月14日、9月11日・18日
を除く
午後2時～3時30分
アスピアやましろ「スクエア」
時 8月8日～9月26日の木曜日
※8月15日を除く
午前10時～11時30分

山城支所別館
時 8月6日～9月24日の火曜日
※8月13日、9月3日を除く
午前10時～11時30分
内 音楽体操、筋トレ(スロート
レーニング)、脳トレ
¥500円/回(初回無料)
申・岡・主電話でNPO法人元氣
アップAGEプロジェクトへ。
横山
080-4242-4734
アルコール問題の相談会
時 ① 8月10日(土)
午後0時30分～3時30分
② 8月15日(木)
午前10時～午後3時
③ 8月22日(木)
午前10時～午後3時

所 ①(一社)回復支援の会
「木津川ダルク・カルデモンメ」
② ③ 加茂支所3階
「いばしょホール」
内 ① 家族の勉強会「LOOK」
② 家族の相談「カモカモほっと」
③ 支援者の相談「ファミプラっと」
対 アルコール問題を抱えている
方の家族や支援者
申・岡事前に電話またはメール
で(一社)ふあみりすまいる
西野へ。
090-6372-5427
shiguresan4903@yahoo.co.jp

地元食材を使った料理講習会
時 9月13日(金)
午前10時～午後1時
所 木津保健センター2階
「栄養指導室」
内 ごはん、なすのひき肉はさみ
揚げ、カラフル野菜ナムル、納
豆オクラの豆腐サラダ、チー
ズとレタスのスープ、カプチ
ーノゼリー
対 市内にお住まいの方
定 16人抽選
¥500円/人
申・岡 8月26日～9月9日午前
9時～午後5時、土・日曜日除
くに電話で健康推進課へ。
075-1219

おすすめの味

丹後ばらずし

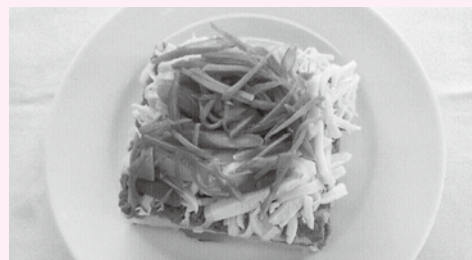

材料／(15cm×18cm×4cmの流し枠) 4人分

米 ……2合 干しいたけ ……10g
水 ……300ml 干しいたけの戻し汁 ……(戻した分すべて)
だし昆布 ……5cm角1枚 C 砂糖 ……大さじ1と小さじ1
A 酢 ……大さじ3と小さじ1 濃口醤油 ……大さじ1/2
砂糖 ……大さじ1と小さじ1 紅しょうが ……20g
塩 ……小さじ1弱 かまぼこ ……40g
さば缶(水煮) ……150g 卵 ……Mサイズ2個
B 砂糖 ……大さじ2と小さじ2 さやいんげん ……20g
濃口醤油 ……小さじ1/2
卵 ……Mサイズ1/2個

作り方

- ①だし昆布を上に乗せ、米を炊く。(酢飯にするため水は少なめに300ml)
- ②干しいたけを水洗いし、ボウルで浸るくらいの水に半日～1日程度つける。(冬以外は冷蔵庫で戻す)
※戻し汁は⑤で使用
- ③①にAを混ぜて酢飯を作り、冷ましておく。
- ④さば缶は小鍋で炒り、Bを入れてそばろを作る。
- ⑤戻した干しいたけは軸を落とし、②の戻し汁と一緒に中火にかけ、煮立ったら、アクを取り、Cを加え落し蓋をして弱火で20分程度煮て、薄切りにする。
- ⑥紅しょうがは千切りにする。
- ⑦かまぼこは電子レンジ(500～600W)に40秒かけ、細切りにする。
- ⑧さやいんげんは茹でて斜め切りにする。
- ⑨卵は薄焼き卵を作り、錦糸卵にする。
- ⑩型にラップを敷き、そばろ(半量)→酢飯(半量)→しいたけと残りのそばろ→残りの酢飯の順に詰めてラップをかけ、上から重しを乗せる。
※型がなければ牛乳パックなどで代用できます。
酢飯を手でしっかり押さえて隅まできっちり詰めると型崩れしにくいです。
- ⑪しばらく置いてから、逆さにして取り出し、切り分けて錦糸卵・かまぼこ・さやいんげん・紅しょうがを色よく飾る。

一口メモ

*木津川市と友好都市 京丹後市の郷土食です。
木津川市食生活改善推進員協議会 柿本 信代

1人分の栄養価

エネルギー (kcal)	蛋白質 (g)	脂質 (g)	カルシウム (mg)	食物繊維 (g)	塩分 (g)
455	18.3	8.3	127	1.7	2.8



●相続・贈与の手続・申告●相続税対策・遺言書作成
●譲渡所得・その他所得の確定申告●法人税・消費税
の申告●月次損益・決算●法人設立●建設業許可

税理士・行政書士(各種相談対応します)
藤原総合会計事務所
https://www.fujiharakaikai.com
木津川市木津宮ノ内95-9 いずみホール前
☎ 0774-72-7711(代) P有り

女性スタッフによる小さな歯科医院
しらゆり歯科クリニック
■診療時間 月・水・木 9:30～20:00
金・土 9:30～18:00
日・祝 9:30～13:00
土日祝日も開院
■休診日 火曜日 ※臨時休診あり(ホームページ、☎で事前にご確認ください)
梅美台小学校前 バス停下車スグ
梅美台1-6-77 ラファエー1A棟101
https://www.shirayuri-shika.com/

☎0774-39-8868



中島整形外科
中島 慎一郎 医師

汗とは、哺乳類が皮膚の汗腺から分泌する液体のことです。汗をかくのは哺乳類だけです。汗の主成分は水ですが、塩分やミネラル、乳酸塩、尿素なども含まれています。汗は体温調節のために重要な役割を果たしています。体温が上がると、脳の視床下部が汗腺に指令を出して、汗をかくようにします。汗が皮膚表面から蒸発するときに、気化熱を奪って体を冷やします。ヒトは水状の汗を分泌する汗腺が全身に発達していますが、ヒトのような汗を出すしくみがない犬は、舌を出しながら息を激しくして、よだれの蒸発で体温を下げます。また、汗は感情やストレスによっても影響されます。緊張や興奮したときには、手のひらや足の裏などで精神性発汗と呼ばれる汗が出ます。

汗はヒトの進化にも関係しています。ヒトはサルから進化する過程で、体毛が退化し、発汗能力が発達しました。これにより、長時間の運動や高温環境にも耐えられるようになりました。ヒトはマラソンなどの長距離走を得意とする数少ない動物の一つです。しかし、発汗によって水分や塩分なども失われるため、補給する必要があります。熱中症が疑われる時の対策として、水分と一緒に塩分も補給することが重要です。

汗は体内の有害物質や重金属なども排出することがあります。サウナや運動で汗をかくことには、デトックス効果があるという説もありますが、科学的な根拠は十分ではありません。また、汗はニオイの原因にもなります。汗自体は無臭ですが、皮膚上の細菌によって分解されると、アンモニアや酢酸などの臭い成分が発生します。特にワキや足などの部位では、アポクリン腺という特殊な汗腺から出る汗がニオイの元になります。

汗は私たちの健康や生活に密接に関わっています。適度な発汗は身体に良いですが、過度な発汗や不快な発汗は注意が必要です。

汗の話

趣味の広場
「持ち込み企画」募集
個人の趣味作品を展示します。共同出展も可能です。
所 西部交流会館1階「ロビー」
申 固電話で事業団へ。
(月曜日を除く午前9時～午後5時)
他・営利目的の内容は断ります。
・展示期間は約1か月間です。
・過去の展示は2次元コードから確認ください。

ピアノの利用 要予約
時 午前9時30分～午後4時30分
※3時間/日まで
対 小学生以上のピアノ経験者
休館のお知らせ
改修工事のため9月2日から休館します。詳しくは、市ホームページで確認ください。
申 固電話でいずみホールへ。

ホールを利用しませんか
演奏会やコンサート、発表会などで利用できます。
時 ①午前9時～正午
②午後1時～5時
③午後6時～10時
内 収容人数 500人
¥ 平日
①6,000円
②③8,000円
土・日曜日、祝日
①12,000円
②③16,000円
問 詳しくは、電話で加茂文化センターへ。

あじさいクラブ
四柱推命無料体験会
時 8月31日(土)
午前9時30分～10時30分
※9月開講(第1・3土曜日)分
9月4日(水)
午後7時～8時
※10月開講(第2・4水曜日)分
申 8月6日から電話で加茂文化センターへ。

相楽休日応急診療所(電話予約制)

固 午前9時～
(受付 午前8時30分～午後0時30分)
固 相楽会館1階(木津上戸15)
固 相楽休日応急診療所 ☎73-9988
他・予約がない場合は受診できません。
・症状により、診察できない場合や、京都山城総合医療センターを紹介する場合があります。

診療	と き
内科	8月4日(日)・18日(日) 9月15日(日)・16日(月・祝)
内科 小児科	8月11日(日・祝)・25日(日) 9月1日(日)・8日(日)・22日(日・祝)・23日(月・振休)・29日(日)
小児科	8月12日(月・振休)

施設・ホール

(公財)木津川市緑と文化・スポーツ振興事業団

☎39・8500
fax 73・6878



いずみホール (中央交流会館)

☎72・8800

いずみダンスパーティー

時 9月1日(日) 午後1時30分～4時
¥ 2人で1,100円(男女不問。
1人の場合は660円)

加茂文化センター

☎76・4611
fax 76・7593



ベーゼンドルファー演奏 体験 要予約

時 8月22日(木)～25日(日)
午前10時～午後4時
¥ 市内にお住まいの方
1,000円/時間
市外にお住まいの方
2,000円/時間

アスパアやましろ

☎ 86・5851
fax 86・5852



夏祭り&盆踊りライブ

時・日 8月11日(日・祝)

フードコート・キッチンカー

午後2時〜8時

紙ひこうき飛ばし大会

午後2時30分〜3時30分

盆踊り

午後4時〜7時30分

キッズ遊びコーナー

当てもん、駄菓子

スイーツデコ作り

めだかすくい

所 アスパアやましろ



アスパア杯テニス大会

時 9月20日(金) ※雨天中止

受付 午前8時30分〜

所 上粕駅東公園「テニスコート」

内 女子団体戦(4試合以上)

対 初・中級レベル

定 9チーム(先着)

¥10,000円/チーム(当日徴収)

申・日 8月6日から電話でアスパアやましろへ。

学研都市

けいはんな学研都市7大
学連携 市民公開講座

時 ① 9月6日(金)

午後1時〜5時20分

② 9月13日(金)

午後1時〜3時45分

③ 9月20日(金)

午後1時〜5時15分

所 国立国会図書館関西館大会議室
(精華町精華台8-1-3)

内 ①・日本音楽療法史

・アバターを用いた新しい

リハビリテーションの紹介

・共生社会の実現をめざし

たユニバーサルデザイン

②・交配組み合わせがブルーベ

リーの果実品質に及ぼす影響

・原始的な花と野菜を魅力

的な品種に

③・新素材の開発

・脳の発生と発達への環境

因子の作用

・日本書紀のジグソーパズル

定 各200人程度

申・日 2次元コードで(公財)関

西文化学術研究都市推進機構

市民公開講座担当へ。

✉ kkn-shininkou

za@krior.jp

☎ 95・6125



他 講演動画は、後日アーカイブ配信します。

けいはんな学研都市 活性化促進協議会

☎ 95・5034

けいはんな赤ちゃん学講座

人のはじまりのサイエンス

「眠り」の役割を理解し、よい

眠りについて考えましょう。

時 9月14日(土)

午後1時30分〜3時

所 けいはんなプラザ3階「ナイル」

講 小児科医 渡部基信 氏

定 40人(抽選)

申 9月11日までに2

次元コードから申

し込みください。



けいはんな寄席 桂米朝一門会

時 10月14日(月・祝)

午後1時30分〜

所 けいはんなプラザ

「メインホール」



出 桂南光、桂米團治ほか

¥前売り 一般 3,000円

高校生以下 1,000円

当日 一般 3,500円

高校生以下 1,500円

申 8月20日午前10時から、けい

はんなオンラインチケット、

ローソンチケット(コード

56062)または直接、精華

町役場5階企画調整課へ。

他 未就学児は入場できません。

けいはんな記念公園

☎ 93・1200
fax 93・2688
URL info@keihanna-park.jp



ボランティア活動 花いっぱい大作戦の会

時 8月17日(土)

午前10時〜正午

所 遊具広場の花壇

持 軍手、汚れてもよい服装

夏休み企画 セミの羽化を見よう

時 8月17日(土)

午後6時〜9時

所 芝生広場

定 30人程度

¥ 300円/人

申 電話でけいはんな記念公園へ。

他 中止の場合は、前日午後3時

に判断します。

星空カフェ

天体望遠鏡を眺めましょう。

時 8月18日(日) ※曇天中止

午後6時30分〜8時

所 水景園 屋上棚田

共 てもんが

他 中止の場合は、当日午後3時

に判断します。

やまなみ法律事務所

YAMANAMI LAW OFFICE

弁護士 橘 英樹 (京都弁護士会所属)

弁護士 菅崎 雄 (京都弁護士会所属)

京都府相楽郡精華町山田下川原3-6

BEST山田川ビル2階(近鉄山田川駅前)

☎ 0774-34-0790

https://www.eonet.ne.jp/~yamanami/

☆各種法律相談受けいたします。お気軽にご相談下さい

☆業務時間 平日午前9時30分〜午後5時30分



日本園芸協会・庭園管理士 認定

相談・見積もり無料

何か困った事はありませんか!

お庭のお手入れお任せください!

・樹木剪定 ・草刈り(3,000円〜)

・伐採 ・消毒全般

・除草害虫駆除

(年間管理も承ります。)



造園 にしむら ☎ FAX 0774-73-1622

(木津川市相楽大里)



Mori Land and House Investigator

森 登記測量事務所

土地家屋調査士 森 理 運

■土地・建物の登記・測量 ■境界に関するご相談

木津川市木津町西垣外31番地3

TEL. 0774-71-9300

森登記測量事務所

検索



けいはんなプラザ
平日 午前10時～午後5時
〒95-5115

プチコンサート

時 8月7日・21日(水)
午後0時15分～0時45分
所 アトリウム



けいはんな映画劇場 「島守の塔」

時 9月6日(金)・7日(土)
午前10時30分、午後2時、
午後5時30分(7日のみ)
所 メインホール
出 荻原聖人、村上淳、吉岡里帆
ほか
¥一般 1,100円
60歳以上 800円
ぷらZクーポン提示 800円



©2022映画「島守の塔」製作委員会

スポーツ

少年少女剣道クラブ 京都相武館

所 時 梅美台小学校「体育館」

8月9日(金)・21日(水)～23日
(金)・30日(金) 午後5時～
8月10日(土) 午後3時～
8月25日(日) 午前8時～
相楽小学校「体育館」

8月6日(火)・19日(月)・20日
(火)・27日(火)・9月3日(火)
午後5時～
8月24日(土)・31日(土)
午後4時～

問・申 見学希望の方は前日まで
に事務局長 下村へ。
☎090・8522・5372

スポーツ協会

※月曜日休み
午前9時～午後5時
☎26・5120 fax 26・9365
✉kizugawashi-sports-
association@hera.
eonet.ne.jp



協賛企業・個人の募集

市民運動会 1□ 3千円
歴史めぐりマラソン in 木津川 1□ 5千円
他 詳しくは、問い合わせてください。

市民運動会 ポスター募集

9月29日の市民運動会が盛り
上がるポスターを募集します。
対 市内にお住まいの中学生以下
の方

申 8月30日午後5時までに直接、
市スポーツセンターへ。

他・希望者は要項を確認ください。
・要項は、市スポーツセンター、
社会教育課、中央体育館に
あるほか、スポーツ協会ホ
ームページを確認ください。

第13回市民ソフトテニス 大会(中学生の部)

時 女子の部 9月21日(土)
男子の部 9月22日(日・祝)

午前9時～ ※雨天中止
所 城址公園「テニスコート」

内 ダブルス個人戦

① 中学1～3年生

② 中学1年生のみ

対 市内にお住まいの中学生

¥500円/人(当日徴収)

申 9月11日までにスポーツ協会

または市ソフトテニス連盟

河野へ。

※必要事項は木津川クラブホ
ームページ(<http://www.eonet.ne.jp/~kizstc>)を確
認ください。

☎080・3783・4133

他 中止の場合、ホームページに

朝7時までに掲載します。

第2期市民ソフトテニス教室

時 9月28日(土)、11月9日(土)・
23日(土・祝)
午前9時～11時

(小学生は午前10時30分まで)

所 城址公園「テニスコート」

対 市内にお住まい又はお勤めの
小学生以上の方

(初めての方も参加できます)

¥500円/人

2回目以降 200円(当日徴収)

申 9月20日までにスポーツ協会

にあるほか、市ソフトテニス

連盟ホームページ(<http://www.eonet.ne.jp/~kizstc>)

からダウンロードください。

問 市ソフトテニス連盟 河野

☎080・3783・4133

他・テニスシューズ、ラケット

を準備ください。

・未成年者の場合は、保護者

の同意が必要です。

ヨガ&ストレッチ教室(初級)

時 9月13日・27日、10月11日・25日(金)

午前9時30分～10時45分

所 中央体育館

対 市内にお住まい又はお勤めの

15歳以上の方

定 10人(先着)

¥2,400円(全4回)

申・問 8月6日～31日までに市

スポーツ協会へ。

相談しやすい法律事務所 過払金・借金相談初回無料

松本・板野法律事務所

弁護士 松本 浩志 (奈良弁護士会所属)
弁護士 板野 陽一 (奈良弁護士会所属)

奈良市登大路町 11-1 登大路プラッツ 3階

☎0742-20-6686

小さなお悩み事でも、お気軽にお電話ください

過払金・労働問題・離婚・借金・相続・破産など

近鉄奈良駅徒歩5分 駐車場完備 法テラス対応



介護付 有料老人ホーム サンシティ木津

近鉄「高の原」駅より車で5分
要支援・要介護認定をお持ちの方へ

資料請求 見学・入居相談 受付中

京都府木津川市市坂六本木 76

☎0120-26-3410



サンシティ木津 外観 土地/事業主体非所有

市民グラウンド・ゴルフ大会 兼府民総合体育大会予選会

時 8月31日(土)

予備日 9月7日(土)

受付 午前8時30分

所 不動川運動公園グラウンド

内 24ホールストロークプレイの個人戦

対 市内にお住まい又はお勤めの方

¥500円/人(当日徴収)

申 8月9日までにスポーツ協会ま

たはグラウンド・ゴルフ協会へ。

問 グラウンド・ゴルフ協会

木津支部 五十嵐 ☎72・0913

加茂支部 中江 ☎76・5058

山城支部 西島 ☎86・2495

市民走り方教室

専門コーチが教えます。

時 9月14日(土)

午前9時15分〜正午

所 城山台小学校「グラウンド」

(雨天時 体育館)

内 小学生 50メートルとリレー

の走り方

一般 マラソン大会に向けて、

健康のためのランニング法

対 市内にお住まい又はお勤めの方

小学3〜6年生・18〜60歳の方

¥小学生 500円

一般 1,000円(当日徴収)

申 9月4日までにスポーツ協会へ。

問・田市陸上競技協会 山口

☎080・53309・4620

他開催可否は、問い合わせください。

主催者でスポーツ傷害保険に

加入します。

未成年の方は保護者の同意が

必要です。

大会、教室、講習会の要項や申

込書は、2次元コードで確認

ください。

スポーツ協会への申し込みは

直接またはメール、ファック

スで受付します。

イベント

相楽合唱祭

相楽地域の合唱団が集う演奏

会です。

時 9月8日(日) 午後1時〜

所 加茂文化センター

「あじさいホール」

出 一般合唱団 11団体

市少年少女合唱団 3団体

問 相楽合唱連盟

石井 ☎76・2056

第21回 かも「平和の鐘」

参加者全員が鐘をつけます。

大願寺では、戦争体験の語りや

朗読、大正琴の演奏をします。

時 8月15日(木) 正午〜

所 大願寺、岩船寺、常念寺、浄瑠

璃寺、高田寺、地藏院

問 2024年かも「平和の鐘」実行

委員会 村城 ☎76・6422

精華町交流ホールコンサート

けいはんなフィル室内楽の屋下

がり「音楽のおもちゃ箱21」

時 9月1日(日) 午後2時〜3時頃

所 精華町交流ホール

内 クラシックやポピュラー音楽

出 けいはんなフィルハーモニー

管弦楽団

定 120人(抽選)

申 8月19日までに2次元コード

または往復はがきで次へ。

郵送の場合は、往

信面裏に住所、氏

名、電話番号、同伴

者の氏名(3人まで)、「9月交

流ホールコンサート参加希

望」を、返信面に返信先住所、

氏名を記入ください。

問 精華町企画調整課

☎619・0285 住所不要

☎95・1900

他結果は8月26日までに知ら

せします。

大正琴 無料体験

楽器は貸します。自由な時間

にお越しください。

時 8月18日(日)

午前10時30分〜正午

午後1時30分〜3時

所 ガーデンモール木津川

「セントラルコート」

問・申 琴伝流大正琴 楽遊 村上

☎090・8380・4805

情報発信基地キチキチ

小さな相談会(要予約、ワンドリ

ンク制)

時 8月29日(木)

デザイン編・教育編

午後1時〜3時

キチキチつり店

地元野菜や手作り品の販売

時 8月19日(月)〜23日(金)

午前10時〜午後5時

所・問 情報発信基地キチキチ(市

役所北側)

☎090・6607・9191

たかのはらサマーフェス

内・時 シャボン玉で遊ぶ

8月10日(土)

午前11時〜午後2時

たかのはらサマーナイトフェス

8月24日(土)

午後4時〜8時30分

所 サンタウンプラザずらん館

前広場など

問 関西学研都市センター

☎0742・93・3114

主 高の原にぎわい

づくり実行委員会



TAX PLANNING & MANAGEMENT SERVICE

公認会計士 荒堀政男事務所

E-mail: aram1@koma.co.jp

〒619-0241

京都府相楽郡精華町祝園門田11番地の10
TEL.0774(93)2205(代) FAX.0774(93)2207(代)

外科・内科・整形外科

いさじ医院

最新鋭のオープンタイプ
MRI・CT・X線機器を導入/検診

診療時間	日	月	火	水	木	金	土
AM9:00~PM12:30	●	●	●	●	／	●	●
PM2:00~PM4:00	●	／	●	／	／	●	／
PM5:00~PM7:00	／	●	●	／	／	●	／

第1・3・5日曜日・祝祭日は診療日です <http://www.isaji.com/>
木津川市木津西小林10-1 TEL0774-75-2153 FAX0774-75-2154

当尾の郷会館

①当尾の郷まつり

野菜、加工品販売、フリーマーケット、古布(着物)リメイク、手作り雑貨など

②当尾OnBaazaar「お婆ん菜」

時 8月18日、9月1日(日)

①午前9時30分〜午後0時30分

②午前11時〜午後2時

¥2,500円

所・間 当尾の郷会館 ☎76・2234

「星」観望会へのお誘い

時 8月11日(日)祝 ※雨天曇天は中止

午後7時30分〜9時

所 城址公園(城址部) 配水池付近

内 月、夏の星座など

間 星を楽しむ会

浦辻 ☎76・2914

中本 ☎76・4398

他・ごどもは保護者と同伴ください。・事故、ケガについては責任を負いません。

森川企画

体験教室(織糸で風鈴を作る)

時 8月17日(土) 午前10時〜正午

所 エルプラット木津川

定 6人程度

¥1,100円

申・間 2次元コード



又はメールで森川企画へ。
✉morikawakiku@gmail.com

とおのあーとろん

一緒に絵の具に触れませんか。

1 回完結のアートワークです。

時 毎月第3木曜日 午後1時〜3時

所 当尾の郷会館「研修室3」

対 市内にお住まいの方

定 10人程度

¥500円/回

申・間 ミヤケカオリ

☎090・6235・8973

他 絵の具の貸出あります。

山城ごはん

時 8月18日(日)

午前9時30分〜午後0時30分

所 鹿背山中切(鹿背山竹ネット)

内 夏野菜収穫、畑作業、竹工作、

キッズファーム

¥大人 1,000円、小学生

500円(上限2,000円/家族

申・間 2次元コード又

は電話、メールで

山城ごはん 堤へ。

☎090・4291・5720

✉asuka.tutum@gmail.com

夕暮れ納涼コンサート

時 9月8日(日) 午後4時〜6時

所 府立青少年海洋センター「マ

リンピア」、宮津市B&G海

洋センター「体育館」

内 吹奏楽団の演奏

間・主 府立青少年海洋センター

☎0772・22・0501

講座

日本語支援ボランティア スキルアップ研修

経験豊かな講師に学びます。

時 ①8月31日(土)

動詞のグループ分けと形容詞

②9月28日(土)

動詞の様々な活用と日本語

の構造

③10月19日(土)

学習支援中の「困った」へ

の対応策

午後1時30分〜4時30分

所 ①②東部交流会館

③加茂文化センター

講 京都にほんごRings

対 外国人への日本語支援活動

をしている又はしたことがある

18歳以上の方

定 各20人程度

¥一般 500円(全3回)

申・間 8月20日までに電話で市

国際交流協会事務局(社会教

育課内)へ。

☎75・1233

共(公財)京都府国際センター

ふれあい文化講座

時 9月1日(日)

午後1時30分〜4時30分

所 加茂文化センター

「あじさいホール」

内 ①塚穴古墳群発掘調査の概要

②木津地域の後期・終末期首

長墳・音乗谷古墳と石の力

ラト古墳

講 ①水ノ江 和同 氏(同志社大

学教授、同志社大学考古学

研究室の学生の皆さん

②高橋 克壽 氏(花園大学教授

間 文化財保護課 ☎75・1232

主 市、木津の文化財と緑を守る

会、興福寺

女性センター

アロマセラピー

健康のため、さまざまな香りの

効能を学ぼう。

時 9月4日(水)

午後2時〜3時30分

内 自分だけのルームスプレー作り

対 市内にお住まい又はお勤めの方

定 12人(先着)

¥500円/人(当日徴収)

申 8月8日〜23日に電話または

直接、次へ。

所・間 女性センター(月曜日、祝

日は休館) ☎72・7719

他 1〜5歳の託児あり(要予約、

3人(先着)

木津川台FCスポーツ少年団 サッカークラブ

毎週土曜 午前9時〜12時(4年生以上は午後も練習あり)
不定期で日曜、祝日に練習や試合あり
主な活動場所: 木津川台小学校グラウンド/木津川台公園

☆新入部員募集 初心者・女子部員大歓迎☆
(年長〜小学6年生)
ぜひ体験会にお越しください!(お試し期間3ヶ月無料)
日時: 7月28日、8月24日 午前9〜12時
場所: 木津川台小学校グラウンド
✉: kdai.fc@gmail.com 又は
facebook, Instagramへメッセージをお願いします。 KIZUGAWADAI.FC

司法書士 行政書士 よつぎ総合法務事務所

相続登記・名義変更・遺言書作成・認知症・相続対策など
どんなお悩みでも私たちにお任せください

初回相談 無料

木津川市城山台七丁目3番地8
0774-73-5565
よつぎ総合法務事務所 検索

行政書士 代次 衛
司法書士 代次 孝美

パソコン／スマホの無料 相談＆サロン

World・Excelの相談講座

時 ①8月8日(木)

午後1時～4時

②8月27日(火)

午後1時30分～4時

所 ①山城保健センター2階

〔会議室〕

②NPO加茂女の台所(南加

茂台4・15・6)

問 宗形 86・3434

柴田 86・3419

✉newmediasalon@yahoo.co.jp

他・事前に相談内容を連絡ください。

・当日来場も可能ですが、電

話、メールで連絡ください。

・オンラインでの事前相談も

おこなっています。

けいはんな市民雑学大学 第173回講座

わんせいかい
湾生回

時 8月24日(土) 午後2時～4時

所 イオンモール高の原4階

「すもすホール」

内 台湾生まれの日本人が見た日

本統治時代の台湾、松本 治盛

氏(梅桜交友会代表)の話

定 40人(当日先着)

¥ 資料代 100円

問 渡辺

☎060・78800・6787

上級救命講習会

時 9月15日(日)

午前8時30分～午後5時15分

所 相楽中部消防組合消防本部3階

内 心肺蘇生法、異物除去法、止血

法および自動体外式除細動器

(AED)の使用法、傷病者

管理法、副子固定法、熱傷の手

当、搬送法(人工呼吸は説明の

み)

対 市内にお住まい又はお勤め、

在学の中学生以上の方

定 30人(先着)

申・8月26日～9月3日(土・

日曜日、祝日は除く、午前8時

30分～午後5時)に電話で相

楽中部消防組合消防本部警防

課へ。 ☎75・1382

相楽台万葉サロン

天武天皇と「伊勢神宮」

ホールでめぐる万葉故地 その2

時 8月17日(土) 午後2時～

所 奈良市北部会館3階「ホール」

¥ 500円

問 万葉サロン 中谷

☎72・8367

✉saganakadai.manyosal

on@gmail.com

URL https://saganakadai

manyosal.jimdofree.com/

他 詳しいは、ホームページを確

認ってください。

助産師から伝える性と生 のおはなし会

おうち性教育

時 9月17日(火)

午前10時～11時30分

所 東部交流会館1階「和室」

対 こどもがいる保護者

定 10人程度

¥ 2,500円/家族

申・8月22次元コードで木津ほ

のぼの助産師の会 谷口へ。

☎090・1027・8957



陶芸体験

他 こども連れでも参加できます。

夏休み陶器の写真立てづくり

時 8月11日(日)・祝・12日(月)・振

休・25日(日)

午前10時～正午

午後1時30分～3時30分

所 カインズ木津川店2階

「カルチャー教室」

対 3歳以上

定 各6人程度

¥ 1,500円～(釉焼を含む)

申 8月1日から2次元コードで

次く。

問・柿田陶芸・アート教室

✉kakigama@

gmail.com



募 集

相楽中部消防組合消防本部 消防職員募集

第1次試験 10月20日(日)

定 若干名

申・8月19日～9月13日(土・

日曜日、祝日を除く)午前8時

30分～正午、午後1時～5時に

直接または郵送(条件あり)で

相楽中部消防組合消防本部総

務課(〒619・0214

木津白□10・2)へ。

☎75・1380

他 試験案内や申込書などは危機管
理課、相楽中部消防組合消防本
部、相楽中部消防署、各消防出張
所にあるほか、ホー
ムページでもダウン
ロードできます。



放送大学 10月入学生募集

幅広い世代の学生が、様々な目

的で学んでいます。授業科目が3

00以上あり、BS放送やインタ

ーネットで1科目から学べます。

出願期間

第1回 8月31日まで

第2回 9月1日～10日まで

申・放送大学奈良学習センター

☎0742・20・7870

URL https://www.sc.ouj.ac.

jp/center/nara/

町内会・自治会に加入しましょう

自治会は、地域の皆さんがお互いに支えあい、協力して、防災・防犯をはじめ、さまざまな地域コミュニティの形成に取り組んでいます。住みやすい街をつくるために、自治会に加入し、積極的にまちづくりに参加しましょう。

皆様のかかりつけ医

くろだクリニック

内 科・小児科・消化器内科



くろだクリニック 木津川市

(Web予約可)

胃カメラ・日帰り大腸内視鏡

診療時間	月	火	水	木	金	土	日・祝
午前診療 9:00～12:00	●	●	●	／	●	●	／
午後診療 16:30～19:00	●	●	●	／	●	／	／

0774-73-0255

JR木津駅東、木津川市城山台7-43-3

戦没者遺児による慰霊友 好親善事業 参加募集

旧戦域を訪れて同地域の住民
と友好親善をはかります。

実施地域 カザフスタン・ウズ
ベキスタン共和国、マリアナ諸
島、東部ニューギニア、ビスマー
ク諸島、インド、フィリピン（1
次）、ソロモン諸島、台湾・パシー
海峽、ギルバート諸島、マーシャ
ル諸島、フィリピン（2次）、中国
特定地域 西部ニューギニア、
東部ニューギニア、タイ

¥10万円

申 電話で府遺族会事務局へ。

☎ 075・393・6050

問・市 日本遺族会事務局

☎ 03・3261・5521

ふるさと案内・かも 会員募集

加茂を拠点として観光案内を
しているボランティアです。

内 加茂駅観光案内所（土・日曜日）
やイベント（月ごと）のガイ
ド、小・中学生の郷土学習など
対 市やその周辺の歴史や文化、
自然に関心があり、手伝いを
してみたい方

申・問・市 NPOふるさと案内・
かも（月曜日休館）へ。

☎・fax 76・36989

[URL https://www.furukamo.org/](https://www.furukamo.org/)

他 詳細は、問い合わせください。

山城（やすらぎ）コミュニティ センター指定管理者の募集

募集要項配布期間

8月1日（木）～30日（金）

午前9時～午後5時（閉庁日を除く）

配布場所

健康推進課、市ホームページ

指定管理期間

令和7年4月1日～令和10年3月31日

対 山城やすらぎコミュニティセ
ンター（山城町椿井北代102）

申 9月2日～12日の午前9時～
午後5時に直接、次へ。

問 健康推進課 ☎ 75・1219

その他

精霊流し

精霊流しのお供え物を、地域
が主体となり次の3箇所を集め
られます。設置されたブルーシ
ートの上にお供え物を出してく
ださい。

時 8月16日（金）

午前8時30分～正午

所 木津グラウンド駐車場、相楽
中部消防組合消防本部北方、
泉大橋南詰北方

問 環境課 ☎ 75・1215

他・地域役員の指示に従ってく
ださい。

・盆飾りや提灯などの装飾、
不燃物を出せません。

指定給水装置工事業者の更新

9月29日が有効期限の各指定
給水装置工事事業者は、再度、
確認ください。

更新書類受付

9月2日（月）～13日（金）

※受付期間終了後（17日以降）に
提出した場合は、有効期限満
了日までに更新できない場合
があります。

更新後の証書送付

審査終了後、有効期限満了日
までに順次交付します。

※郵送で交付を希望の場合は、
更新申請時に返信用封筒（角
2の封筒に140円以上の切
手貼付またはレターパック
をつけてください。

古い証書の返却

期限到来後、速やかに返却く
ださい。

問 業務課 ☎ 75・1250

戦没者追悼式

戦没者のご冥福と、二度と悲
劇を繰り返さないための恒久平
和を祈ります。

時 9月11日（水） 午後1時30分～
所 加茂文化センター

「あじさいホール」

問 社会福祉課

☎ 75・1211 fax 75・2083

他 遺族会の役員などに参列いた
だきます。

きづがわ制服リユース

転入生限定 予約受付

時 8月1日（木）～25日（日）
午前10時～午後3時

対 市内の中学校

他 サイズがある場合のみ予約で
きます。問い合わせください。

所 南陽中学校・高等学校

無料制服回収BOX設置

時 8月24日（土）

正午～午後1時

所 アスパアやましろ

「スクエア」

他 回収はサイズ表記が分かるも
ののみです。

申・問 2次元コード又はメール
できづがわ制服リユースへ。

✉ seiuku.kizugawa@hotmail.com



全国瞬時警報システム（Jアラート）の全国一斉情報伝達試験放送の実施について

武力攻撃などの発生に備え、全国瞬時警報システム（Jアラート）の一斉情報伝達試験放送
がおこなわれます。市内でも、市内各地に設置している防災行政無線の屋外拡声局および
戸別受信機から一斉に訓練放送をおこないます。ご理解とご協力をお願いいたします。

時 8月28日（水） 午前11時

問 危機管理課 ☎ 75・1206

他・市外でも、全国的に訓練がおこなわれます。

- ・気象状況などにより、訓練が中止となる場合があります。
- ・弾道ミサイル落下時の避難行動の例について、国民保護ポータルサイトを確認ください。

[URL https://www.kokuminhogo.go.jp/kokuminaction/action_case.html](https://www.kokuminhogo.go.jp/kokuminaction/action_case.html)



近居割 WIDE

NEIGHBORS DISCOUNT

UR以外との近居でも UR賃貸住宅
5年間家賃が最大 5%OFF!

木津川市内の全てのUR賃貸が対象!

奈良営業センター ☎ 0742-71-5561 UR 近居 検索

●営業時間：午前9時30分～午後6時

●定休日：水曜日12/29～1/3（年末年始）は休業



UR賃貸住宅

大学通信教育合同説明会

時 8月31日(土)

午前11時～午後4時

所 梅田スカイビルタワーウエス
ト10階「アウラホール」

内 各大学、大学院、短期大学別の
相談コーナーで直接相談

対 一般、高校生

問 (公財)私立大学通信教育協会
☎ 03・3818・3870

他 詳しくは、ホームページで確
認ください。

空地などを適切に 管理しましょう

空地に雑草が茂ると周囲の迷惑となり、ごみの不法投棄や、場所によっては交通事故の原因、枯草が火災の原因となる恐れがあります。

市の条例でも、空地の所有者または管理者は当該空地が危険な状態にならないように努めるものとされています。適切な維持管理をお願いします。

問 環境課

☎ 75・1215



こどもの交通事故をなくそう 府民運動

事故から守ろう！

京のこども 明るい未来

・ドライバーは、登下校時間帯の通学路はできるだけ通行しないようにし、やむを得ず通行する場合は、速度を落とし、細心の注意を払って運転し、必ずこども(歩行者)を優先しましょう。信号機のない横断歩道では、こども(歩行者)を優先しましょう。

・自転車に乗車するときは、ヘルメットを着用しましょう。

・夜間はライトや反射材用品を活用しましょう。

問 市交通安全対策協議会(総務課内) ☎ 75・1200

薬物乱用は「ダメ。ゼッタイ。」

薬物乱用は、周囲の人から誘われて好奇心や興味本位で手を染めるケースが多くみられます。「やせられる」「気分が良くなる」と誘ったり、覚えい剤を「エス」「スピード」と呼び乱用薬物とはわからないようにして誘うこともあります。

薬物乱用に対する理解を深め、絶対に手を出さないという自覚が大切です。

問 山城南保健所

☎ 72・4300

夏期における水難防止対策

木津川では、昨年、水難による死亡事故が発生しました。次のことに気を付けましょう。

・こどもだけの水遊びは大変危険です。こどもから目を離さないようにしましょう。

・川は水面下の流れが複雑なため、流されたり水中に引き込まれる危険性があり、急に増水することがあるので注意しましょう。

・天候が悪い、体調が悪い、飲酒したときは溺れる危険性が高まるので、水辺に近づかないようにしましょう。

・釣りなどでボートや船に乗るときは、必ずライフジャケットを着用しましょう。

問 総務課

☎ 75・1200

ふるさと応援寄附金を いただきました

活用コース名 市長にお任せ
サントリービバレッジソリューション(株)様(大阪府大阪市)
641,725円

いただきました寄附金は、広くまちづくりに活用させていただきます。

ありがとうございます。

問 財政課

☎ 75・1202

8月19日(月)は、バイクの日

「安全に。」予断を許さぬ バイク利用

・二輪車は安定性が悪く、少しバランスを崩せば大きな事故につながる恐れがあります。

・速度の出し過ぎや信号待ち車両の側方通過、無理な追い越しなどはやめましょう。

・定期的な点検整備をしましょう。

問 市交通安全対策協議会

(総務課内) ☎ 75・1200



人権擁護委員 就任と退任

山口 雄弘さん(山城町平尾)が7月1日付けで法務大臣から人権擁護委員の委嘱を受けられました。

また、長年にわたってご活躍された松井 良善さん(山城町椿井)が6月30日をもって退任され感謝状が贈呈されました。

人権擁護委員は人権尊重の理念を国民に広めるために、人権相談や人権教室など、地域に密着した啓発活動をおこなっています。

問 木津人権センター

☎ 72・3522

編集後記

先日、国際交流員のリンさんと市役所の近くにあるラーメン屋さんに行きました。リンさんの好きな日本食はラーメンで、私もラーメン屋でバイトをしていたくらい大好きなので、2人で美味しいねと言いながらハッピーな時間を過ごしました。やっぱりご飯を食べている時が一番幸せです。 広報担当 H



事業所の皆さまへ

市では住民の皆さんの暮らしに役立つ情報を掲載した「くらしのガイドブック」を(株)サイネックスと官民協働事業として発行し、市内各世帯に配布する予定です。なお製作は(株)サイネックスが全ての費用を広告収入で賄うことから、市内事業者を訪問し依頼させていただく場合があります。ご理解とご協力をお願いします。

広報きづがわに 広告を掲載しませんか？

広報紙は、市内全戸に配布しています！
申し込みなどの詳しい情報は
ホームページを確認ください。



マイナンバーカードで証明書をコンビニ交付できます

急に証明書が必要になっても、通勤途中や昼休み、市役所が閉まっている休日や夜間でも利用できます。また、交付手数料が窓口より50円安くなっています。

コンビニ交付が可能な証明書の種類

- ・住民票(本人または同一世帯の方の全部もしくは一部)
- ・戸籍証明(戸籍の全部・個人事項証明、戸籍の附票の写し)
※市内に本籍がある方のみ発行できます。市外の方は本籍地に問い合わせください。
- ・印鑑登録証明書
- ・所得・課税(非課税)証明書

利用可能時間

- ・戸籍証明 午前9時～午後6時(祝日を除く)
- ・その他証明書 午前6時～午後11時

※年末年始、メンテナンス期間は利用できません。

- 他・サービスを利用するには、有効期限内の電子証明書が格納されたマイナンバーカードが必要です。
- ・利用には、利用者用電子証明書の暗証番号(数字4桁)の入力が必要です。
- ・本籍地と住所地が異なる市区町村の方が戸籍証明を取得する場合、事前に利用登録が必要です。
- ・コンビニで取得された証明書は、返金・交換ができません。
- ・手数料が免除される証明書の交付を希望の方は、市役所、加茂・山城支所、西部出張所で申請ください。

お得で便利。
全国のコンビニエンスストアにある
マルチコピー機から証明書を取得できます。



マイナンバーカードの手続きは予約が必要です

申込フォーム(24時間受付)で予約

- ・マイナンバーカードの受取
- ・電子証明書の発行・更新



- ・マイナンバーカードの申請
(オンライン申請、写真無料撮影)



予約受付電話(☎66-6489、☎66-6488)または窓口で予約

平日 午前8時30分～正午、午後1時～5時(祝日、年末年始を除く)

※予約日まで3日以内の場合は、必ず電話で予約ください。

市民課 マイナンバー専用ダイヤル ☎66-6488

少年の主張大会(作文発表コンクール)出場者募集

小・中学生の皆さんに考えていることや主張したいことを発表してもらいます。

時 11月2日(土) 午後1時～

所 山城総合文化センター

対 市内にお住まい又は在学の小学5年生～中学生

申・関 9月17日までに直接、市青少年育成委員会事務局(社会教育課内)へ。 ☎75-1233

- 他・一次審査を通過した方は大会に出場できます。
- ・成績によっては、相楽郡大会に出場していただきます。
- ・詳しくは、市ホームページを確認ください。

都市緑化推進運動ポスターコンクール作品募集

- 内・緑の自然と花をテーマにしたポスター
- ・四つ切り画用紙に描いたもので1人1点
- ・必ずどちらかのテーマの文字が入っているもの
- 対 市内にお住まいの小・中学生

- 申 9月6日(必着)までに、学校に提出ください。
- 関・関 (公財)市公園都市緑化協会 ☎72-6050
- 共 (公財)市緑と文化・スポーツ振興事業団
- 後 市、市教育委員会

かせやまの森創造社は、生きものとともに生き楽しむ里山づくりを、皆さんと進めていきます。

①夜の森探検

生きものたちの夜の生態を観察します。

時8月25日(日)

午後6時～8時 ※雨天中止

¥大人 1,000円 こども 500円(保険代、環境整備協力費)

※同居する家族は合計2,000円を上限とします。

②里庭づくり

荒れた森を整備して快適な場所をつくります。

時9月22日、10月27日、11月10日、12月8日(日)

午前9時～午後2時 ※雨天中止

所かせやまの森(参加者に地図を送ります。)

定各20人程度

持軍手、タオル、飲み物、携帯蚊取り線香、懐中電灯(①のみ)

申各開催日の10日前までにメールまたはファックスで次へ。

間かせやまの森創造社 中村

✉kaseyama.sozo01@gmail.com

☎075-256-5055

都市計画課 ☎75-1222



女性センター自主サークル活動紹介

見学や体験もできます。詳しくは、問い合わせください。

活動内容	サークル名	活動日時	活動内容	サークル名	活動日時
マジック	わかば	第1・3土曜日 午後	英会話	チャレンジ	第1・3日曜日 午前
パンとお菓子作り	ひまわり	第3水曜日 午前	ヨガ	キンモクセイ	毎週金曜日 午後
編物	花水木	第1・3火曜日 午前	洋裁	青い鳥	第2・4金曜日 午前・午後
ストレッチ・エアロビクス	ポップコーンレディース	毎週水曜日 午後	太極拳	やよい会	毎週木曜日 午後
活け花	はな	第2・4金曜日 夜間	健康体操	グディエクササイズ	毎週金曜日 午前
パッチワーク	ログキャビン	第4木曜日 午前	韓国舞踊	ハンムエ	第1・3土曜日 午前
	ひだまり(3)	第4水曜日 午前・午後	ゼンタングル	ZEN華	第2水曜日 午後
韓国語	サラン	第2・4日曜日 午前	コーラス	トゥッティ YM	第2・4土曜日 午前
水彩画	マーガレット	第3金曜日 午後			

申・間女性センター(相楽台4-3 月曜・祝日は休館日) ☎72-7719

風しんワクチン予防接種費用の助成制度を利用ください

風しん流行の抑制および先天性風しん症候群の発生防止のため、予防接種費用の一部を助成しています。

対象予防接種

麻しん風しん混合ワクチン、風しんワクチン(単独)

※いずれかのワクチンの予防接種について、1人1回助成します。

※令和6年4月1日～令和7年3月31日の接種に限ります。

助成額

接種費用の3分の2(100円未満の端数は切捨)

※生活保護世帯の方は全額助成

対 接種時に市に住民票があり、次の要件を満たす方

- ・妊娠を希望する女性で、風しん抗体検査などにより抗体価が低い
 - ・風しん抗体価が低い妊婦の同居者で、風しん抗体検査などにより抗体価が低い
- ※妊娠の可能性がある女性は予防接種できません。

対 申請者の風しん抗体価が低いことを証明する書類(抗体検査の結果など)

- ・医療機関が発行した領収書・接種済証などのワクチン名、接種日、接種費用、被接種者の氏名が記載された接種を証明する書類
- ・申請者名義の金融機関振込先がわかるもの(通帳など)
- ・風しん予防接種費用助成申請書兼請求書(健康推進課にあるほか、市ホームページからダウンロードできます。)

申 抗体検査などで、該当者の風しん抗体価が低いことがわかった場合、医療機関で予防接種後、令和7年3月31日までに直接、健康推進課へ。

※風しん抗体検査ではHI法(赤血球凝集試験)はHI価16以下、EIA法(酸素抗体法)はEIA価8.0未満のとき、抗体価が低いと判断します。

他 府の保健所や府内の協力医療機関で、無料の風しん抗体価検査をおこなっています。対象者や協力医療機関など詳しくは、府ホームページ([URLhttps://www.pref.kyoto.jp/kentai/news/fushin.html](https://www.pref.kyoto.jp/kentai/news/fushin.html))で確認するか、山城南保健所(☎72-0981)に問い合わせください。



妊娠している方の同居者は次の書類も必要です。

- ・妊娠している女性の風しん抗体価が低いことを証明する書類(風しん抗体検査結果の記載された母子健康手帳・抗体検査の結果など)
- ・妊娠している女性と同居していることを証明する書類(母子健康手帳および運転免許証など申請者の住所を確認できるもの)

新型コロナウイルスワクチンの接種

新型コロナウイルス感染症は、今年度から季節性インフルエンザと同じ予防接種法上のB類疾病に位置付けられました。

ワクチンの接種は、重症化予防を目的に、65歳以上の方などにおこなっている季節性のインフルエンザ予防接種と同じ「定期接種」としておこないます。

接種期間や自己負担額など詳しくは、後日、広報やホームページ、市公式LINEでお知らせします。

時 秋冬の時期に、1回接種

対 ・65歳以上の方

- ・60歳以上65歳未満の方で、心臓、腎臓または呼吸器の機能に日常生活活動が極度に制限される程度の障がいがある方と、ヒト免疫不全ウイルスにより免疫の機能に日常生活がほとんど不可能な程度の障がいがある方

他 定期接種の対象とならない方や接種期間外に接種を希望の方は、任意接種として、自費で接種を受けることができます。医療機関に相談ください。

健康推進課 ☎75-1219

国民健康保険加入者の方へ

8月1日から「国民健康保険限度額適用認定証」「国民健康保険限度額適用・標準負担額減額認定証」が新しい年度に切り替わります。

現在の認定証は、有効期限が7月31日までになりますので、引き続き必要な方は再度申請ください。(8月1日から必要な方は8月中に申請ください。)医療機関窓口で電子的確認ができる場合は、申請不要です。

④・国民健康保険被保険者証

- ・個人番号(マイナンバー)のわかるもの
- ・本人確認書類

・住民税非課税世帯の方で、申請日以前12か月の入院日数が90日を超えた場合は、入院期間がわかる医療機関の領収書など

※申請者が同一世帯以外の場合は、委任状と委任を受けられた方の本人確認ができるものがが必要です。

他・国民健康保険税に滞納がある世帯の方には交付できません。

・住民税非課税世帯の方で、申請日以前12か月の入院日数が90日を越え、食事療養費の減額をさらに受ける場合は、電子的確認を受けていても、申請が必要です。

国保年金課 ☎75-1214

身体および知的障がい者相談

市から委嘱した相談員が、相談や悩みに親身なアドバイスをおこないます。気軽に相談ください。

身体障害者相談員(敬称略)

氏名	住所	電話・ファックス番号
井上 道治	木津	46-8035
奥村 勇	木津	72-5216
小林 町子	加茂	090-5158-7748 (電話のみ)
済藤 亮盛	木津	070-5266-3208 (電話のみ)
福井 平和	山城	86-4890

知的障害者相談員(敬称略)

氏名	住所	電話・ファックス番号
大西 晴己	山城	86-2648
澤吉 祐美子	加茂	76-3630 (電話のみ)
津村 美紀	木津	73-1785

※五十音順です。

※相談会は、開催月の各種相談日のページに記載します。



社会福祉課 ☎75-1211

消費生活センターからのお知らせ

70歳以上で大幅に増加している
サポート詐欺に注意

サポート詐欺とはインターネット使用中に突然「ウイルスに感染している」などの警告画面や警告音が出て、それらをきっかけに電話をかけさせ、偽のサポートに誘導し、料金を支払わせる手口です。新たな手口にインターネットバンキングで送金を指示するケースも確認されています。

事例

広告をクリックしたら、警告音が鳴りウイルス感染と表示され電話をしてしまった。ウイルス除去サポートが必要と言われ、遠隔アプリをインストールさせられ、遠隔操作中にインターネットバンキングのパスワードなどを回答したところ、金融機関から不正に送金されてしまった。

対策

インターネット利用中に突然警告画面や警告音が出たら、まずは偽物ではないかと疑い、表示された電話番号には連絡しない。遠隔操作ソフトをインストールしても、アンインストールするなど、自身で確認する。アドバイスを求める場合、独立行政法人情報処理推進機構(IPA)の「情報セキュリティ安心窓口」へ電話(☎03-5978-7509)などで相談する。

☒相楽会館1階(木津上戸15)

☒相楽消費生活センター ☎72-9955

相談日 月～金曜日(祝日・休日、年末年始除く)

相談時間 午前9時～正午、午後1時～4時

他「消費者ホットライン」☎188(いやや!)番も利用ください。

入札参加資格審査申請書(指名願い)の臨時受付

市内業者(市内に主たる営業所(本店)を有する法人または営業拠点を有する個人のうち、別に定める要件に該当する方)を対象に、指名願いを臨時受付します。

現在、資格を有していない方で、市からの受注を希望する場合は、申請書を提出し、資格審査を受けてください。

申請を希望する方は、必ず事前に指導検査課に連絡ください。

☎建設工事、測量・建設コンサルタント等業務、物品・役務の供給等

☎8月20日～9月2日(土・日曜日を除く)

午前8時30分～正午、午後1時～午後5時15分(最終日は午後5時まで)

指導検査課 ☎75-1224

木津川を美しくする作品展作品募集

☎標語・短歌・俳句・詩の部

作文・ポスター・書道の部(左の3つは、小・中学生限定)

☎市内にお住まい又はお勤めの方、市内公立の小・中学生

☎8月30日までに応募票を記入し作品に貼付して、直接、木津川を美しくする会木津川支部事務局(環境課内)へ。

※公立の小・中学生は、各学校へ提出ください。

☎他・作品は未発表のもので、1人1種目2点までです。

・応募票は、環境課にあります。

・入賞作品は、山城南保健所、市役所などで展示する予定です。

・応募作品は原則、返還しません。ポスター・書道のみ、事前申請者には返還します。

環境課 ☎75-1215

市内で空家、空地を所有している方へ

空家バンクを活用ください

空家バンクの登録の流れ

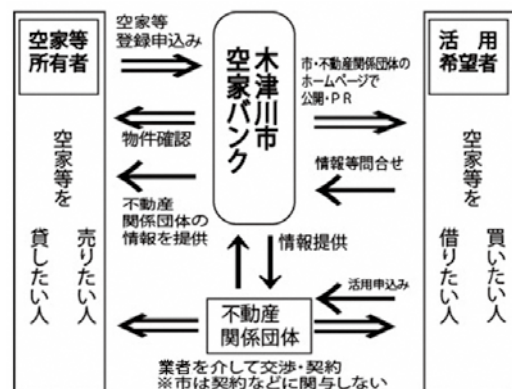

1 登録申込み

申込書を提出し、「空家バンク」に登録します。

※申込書は都市計画課にあるほか、市ホームページからダウンロードできます。

2 登録物件の公開

・市や不動産関係団体のホームページなどで公開します。

・市は協定を締結する不動産関係団体を紹介します。

3 物件交渉・契約

買いたい人・借りたい人からの申込みで、不動産取引が成立します。

※市はこの取引には一切関与しません。

空家無料相談会

要予約

(公社)京都府宅地建物取引業協会の相談員が空家の処分や利活用の無料相談会をおこないます。

※訴訟などに関わる事項や近隣トラブルの相談、この相談会の趣旨と異なる相談は対象外です。

☎8月23日(金) 午後1時～5時(相談時間は1枠30分以内)

☎市役所3階会議室「3-1」「3-4」

☎市内に空家を所有している方や今後所有する見込みがある方

☎12人(先着)

☎8月6日から予約フォームまたは電話で都市計画課へ。



予約フォーム

都市計画課 ☎75-1222

令和7年4月採用の市職員を募集

受付期間 8月10日(土)～8月28日(水)
第1次試験日 9月22日(日・祝)

市ホームページは
こちら



試験区分	募集職種	受験資格
氷河期世代 支援枠	保健師	昭和49年4月2日～昭和61年4月1日に生まれ、保健師免許をお持ちの方
従来型 (後期)	事務職D (短大卒・高卒) ※	次の①または②のいずれかの条件を満たす方 ①平成11年4月2日以降に生まれ、学校教育法による短期大学・高等専門学校 (同程度と認めるものを含む)を卒業または、令和7年3月末までに卒業見込 みである ②平成13年4月2日以降に生まれ、学校教育法による高等学校(同程度と認 めるものを含む)を卒業または、令和7年3月末までに卒業見込みである

※先に募集した事務職A(院卒・大卒)、事務職C(院卒・大卒)の受験資格を満たす方は、この職種を受験できません。

市ホームページから申し込みください。

必要書類などはホームページの試験案内を確認ください。

人事秘書課 ☎75-1234



ご意見をお待ちしています

パブリックコメントとは、市が計画や条例などを策定するときに、案の段階で皆さんに公表し、その案への意見や要望などを募集するものです。計画案を取りまとめましたので、広く市民の皆さんからの意見を募集します。

木津川市新水道ビジョン「中間改定版」(案) 木津川市公共下水道事業経営戦略(案)

8月1日(木)～30日(金)

業務課、学研企画課、加茂・山城支所、中央・加茂・山城図書館

市内にお住まい又はお勤め、通学の方、市内の事業所など

募集期間(消印有効)に、意見提出用紙に郵便番号、住所、氏名または団体名、電話番号を記入し、直接または郵送、ファックス、メールで次へ。

件名を必ず「パブリックコメント意見提出(新水道ビジョン又は公共下水道事業経営戦略)」としてください。意見を受信した場合は受信確認を返送します。2次元コードからも受け付けます。

木津川市業務課(〒619-0221 吐師上柏谷17-1) ☎72-7331 ✉gyomu@city.kizugawa.lg.jp

提出用紙や中間案は閲覧場所にあるほか、市ホームページからもダウンロードできます。



木津川市新水道
ビジョン「中間
改定版」(案)



木津川市公共下
水道事業経営戦
略(案)

業務課 ☎75-1250

令和6年度物価高騰対応重点支援給付金と調整給付金

令和6年度に新たに住民税非課税となる世帯と新たに住民税均等割のみ課税となる世帯に、1世帯あたり10万円を支給します(18歳以下の児童が含まれる世帯は児童1人あたり5万円を加算)。

また、令和6年分の所得税と令和6年度分の個人住民税の定額減税で減税しきれないと見込まれる方に、調整給付金を支給します。支給に向けては、現在、準備中です。詳しくは、問い合わせください。

社会福祉課(給付金事務局) ☎080-7680-2349 ☎080-7680-2640 ☎080-7685-7108

令和6年度食育レシピコンテスト

「僕・私にまかせて！オリジナル・アイデアおかずレシピ」を募集します。

募集テーマ

- ①野菜や果物を使ったおかずレシピ
※地元野菜を使ったレシピ歓迎
- ②魚を使ったおかずレシピ

審査方法

- 1次審査 市栄養士による書類選考により入賞者5人を決定
- 2次審査 木津保健センターで実技(材料は、市で準備します)

賞品

- 最優秀賞 1人 季節の食材詰合せA
- 優秀賞 4人 季節の食材詰合せB

内・秋に旬を迎える材料を使ったおかずレシピ

- ・材料費が2人分で1,000円まで
- ・小・中学生が調理開始から盛り付けまで40分以内で出来る料理

対市内にお住まいの小・中学生で11月2日におこなう2次審査(実技)に出席できる方

■8月30日(必着)までに、応募用紙に必要事項を記入し、写真を貼付して直接または郵送で健康推進課へ。1人で複数レシピの応募もできます。応募用紙は、健康推進課にあるほか、ホームページからもダウンロードできます。

■他・応募レシピに関する著作権などの権利は、市に帰属するものとし、イベントや広報紙、ホームページなどで広く市民に普及します。

- ・応募レシピの返却はできません。
- ・食生活の改善を普及するため、入賞されなくてもレシピを使用、または少しアレンジして使用する場合があります。
- ・入賞者の学校名、学年、氏名を公表します。
- ・レシピをお店などで展示・配布します。

あなたのレシピが、
木津川市のお店で
紹介されるかも！



健康推進課 ☎75-1219

食生活改善推進員養成講座(全9回)受講生募集

■時10月2日(水)～令和7年2月28日(金)の期間で9日間
午前9時30分～午後0時30分

■所木津保健センター

■対市内にお住まいの方で、次の要件を満たす方

- ・健康づくりの知識の普及と実践を目指すボランティア活動に関心がある
- ・すべての講座に参加できる
- ・講座修了後、食生活改善推進員協議会に入会し活動に参加できる

■定20人(先着)

■¥2,000円程度(テキスト・食品成分表代)

■申8月13日～30日(土・日曜日除く、午前9時～午後5時)に、
電話または直接、健康推進課へ。

■他・年会費など別途費用が必要です。
・日程など詳しくは、問い合わせください。

お待ちしております！



健康推進課 ☎75-1219

京のプレミアム米コンテスト

京都府全エリアを対象としたお米のコンテストを今年もおこないます。生産者からの出品を募集します。

■対おいしいお米づくりに取り組む府内の農業者と組織

■申8月1日～31日に2次元コードで次へ。

■京京都府農林水産部農産課 ☎075-414-4967

✉nosan@pref.kyoto.lg.jp

■他詳しくは、京都府ホームページを
確認ください。



市公式LINEアップデート情報

ごみ分別機能

ごみの日アラートやごみ出しカレンダー機能、分別方法の検索など、アプリ版の便利機能が、LINEでも利用できます。

また、市有地（市道・公園など）への不法投棄について、LINEからトーク形式で通報することができます。

※通報時には不法投棄の状況が分かる写真と位置情報の添付が必要です。

▶公式LINEのトーク画面から不法投棄の詳細を送信できます。

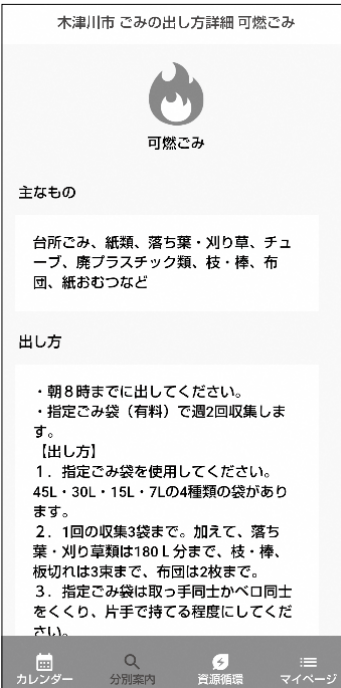
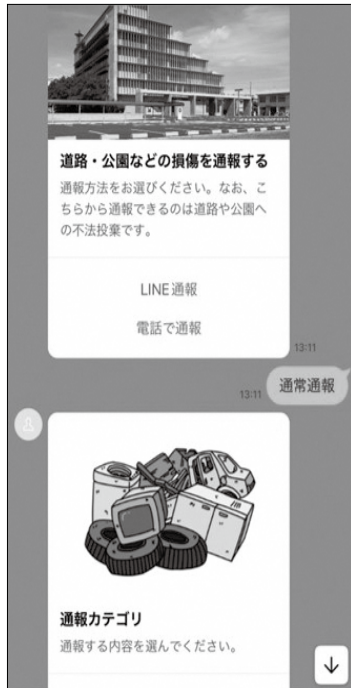

◀ごみ出しの日をLINEのトーク画面にプッシュ通知でお知らせします。

リッチメニュー、サブメニューの多言語(英語・ベトナム語)対応

公式LINEの機能であるリッチメニューとサブメニューが、英語やベトナム語にも対応できるようになりました。各言語への切替えは、設定アイコンタブ(歯車のマーク)からできます。

Multilingual Support

Our official LINE account features an English and Vietnamese version of the Rich Menu and Submenu. You can switch the menus to other languages.

Lựa chọn ngôn ngữ

Màn hình chính và phụ của tài khoản LINE chính thức nay đã có phiên bản tiếng Anh và tiếng Việt. Vui lòng chuyển ngôn ngữ hiển thị bằng cách chọn ngôn ngữ trên thanh "Cài đặt".



※リッチメニューは作成段階のため、実際の公開版と異なる場合があります。

※The Images are in development. The current version may change as these designs.

※Màn hình chính đang được cập nhật. Giao diện bản chính thức có thể thay đổi.

外部リンク先の対応状況は、各社・団体の更新状況によります。

Foreign language versions on external links are updated by their owner

Nội dung đa ngôn ngữ hiển thị trên link ngoài được cập nhật bởi chủ trang web

友だち登録は
こちらから



テクノロジー × サイエンス × 教育 × アート

来秋、木津川アート2025 開催決定！！

次の木津川アートは、けいはんな万博 2025 にも参加しながら、その期間に合わせておこないます。木津川市を越えたけいはんなエリアの企業や研究所、地場産業、教育機関にも協力をいただきながら、準備を進めています。ぜひ、みらいにつながるワクワクと出会ってね。

時 2025 年 9 月 27 日 (土) ～ 10 月 13 日 (月・祝) (予定)

所 市役所周辺、けいはんな精華・西木津地区の 2 エリア

木津川アート
2025のテーマは
「とびろ」だよ！

けいはんな万博 2025 って？

大阪・関西万博に合わせて、
けいはんな学研都市内を「ポスト万博シティ」として
様々なコンテンツを展開。
科学技術、歴史・文化、アートなど
学研都市らしさを感じるイベントがおこなわれます。
開催期間 2025 年 4 月 13 日 (日) ～ 10 月 13 日 (月・祝)

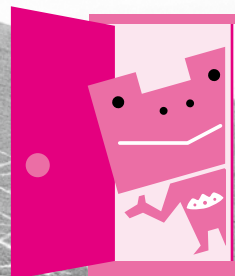

一緒に楽しもう

まずは、木津川アートミーティングに参加してみませんか？どんな雰囲気に進めているのかな？実際に見てみたい！という方は、木津川アートミーティングにお越しください。みんなでワイワイ、アイデアや企画を出し合っていっしょに木津川アートをつくっていきたいと思っていますので、ぜひお気軽に！

木津川アートって？
どんなことするのか？
楽しいことやってみよう、
親子での参加も大歓迎です！

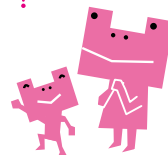

サポーター登録してくださった方には、
記念品をプレゼントします。

木津川アートミーティング

時 8 月 20 日 (火) 午後 7 時～ 9 時

所 情報発信基地キチキチ

※途中参加、途中退室OK、オンラインでの参加もあり

詳しくはホームページ
や SNS へ

木津川アートホームページ→
(URL) kizugawa-art.com



図書館だより

新しく
はいった本

一般書

パパの子育て応援BOOK

ファザーリング・ジャパン／パイインターナショナル

「よい父親」ではなく「笑っている父親」を増やすことをミッションとして活動するファザーリング・ジャパンが、パパの背中を後押し＆応援する本。パパの子育てのホンネと育児のコツを、カラーイラスト&図表とともに紹介されています。



葬られた本の守り人

ブリアンナ・ラバスキス 著／小学館

ナチスに招かれた米国人作家、パリにある<焚書された本の図書館>の図書館員、ニューヨークの兵隊文庫の図書審議会員。3人の女性は時と国を超え、迫害された本を救うためにつながり…。米国発ビブリオ歴史小説。



中央図書館

夜空に咲く花火を描こう！

時8月7日(水)

午前9時30分～11時30分

所2階「視聴覚室」

講師 駒井 紀代美 氏

対市内にお住まいの小学生

定10人程度

道具、色えんぴつ、クレパス、水彩絵の具、折り紙、はさみ、のりなど花火を表現するための道具、飲み物、エプロン

申前日までの開館中に直接または電話で中央図書館へ。

他汚れても気にならない服で参加ください。

おはなし会

時8月17日(土) 午前11時～11時30分

所2階「視聴覚室」

内当日のお楽しみ

出朗読サークル「こだま」

ホリデーシアター 父と暮らせば

人類史上初の原爆が投下されてから3年後の広島を背景に描く、心温まる父と娘の物語。

時8月25日(日) 午前10時～11時40分

所2階「視聴覚室」

定35人程度

他映画会は、開始後10分経って参加の方がいない場合、中止します。

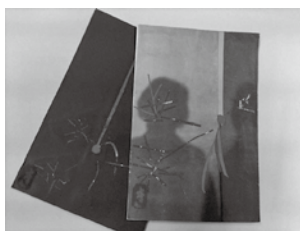

児童書

もりのはなやさん

ふくざわ ゆみこ 作・絵／Gakken

おおかみさんは、花のことばがわかる森の花屋さん。毎日花たちと、みんなに笑顔を届けたいねと話しています。配達先でうさぎさんがケガしているのを知ったおおかみさんとチューリップは…。かわいい「もりのえほん」シリーズの第4弾です。



なんのサンドイッチ?

たなか ひかる 著／大和書房

2枚重ねてあるパン。上のパンから、白いものが2本ずついくつも飛び出して、カリカリコリコリという音がするよ。これ、なんのサンドイッチ? サンドイッチの中には意外なものが挟まっていて…。めくる度に驚きが溢れる楽しい絵本です。



まねっこにゃんころもち

かのう かりん 作・絵／PHP研究所

くっついたり、ごろんと転がったり、ポーズをとったり…。おもちのまねっこをしながら、猫ちゃんたちとたくさん体を動かそう! 猫ちゃんたちの表情がクセになる、読み聞かせにぴったりのユーモラスな絵本はいかがですか。

図書館からの オススメ本



加茂図書館

おはなし会(おはなしポケット)

時8月18日、9月1日(日)

午前10時30分～11時

所児童コーナー

山城図書館

おはなし会

時8月11日(日・祝) 午前10時～

所絵本コーナー

内「やま」のおはなし

おたのしみ会 「恐怖の部屋へいらっしゃい part17」

時8月24日(土) 午前10時～

所アスピアやましろ「視聴覚・研修室」

内夏にぴったりの怖いおはなし、簡単な工作

対小学生

定15人(先着)

申8月6日～23日の開館中に直接または電話で山城図書館へ。

	電話番号	開館時間
中央図書館	☎72-2980	火～金曜日 午前9時30分～午後6時 土・日曜日 午前9時30分～午後5時 ※休館日:月曜日(祝日の場合は、翌日も休館)、祝日(日曜日を除く)、毎月最終金曜日、年末年始
加茂図書館	☎76-6466	
山城図書館	☎86-5001	火～金曜日 午前9時30分～午後6時 土・日曜日・祝日 午前9時30分～午後5時 ※休館日:月曜日、祝日の翌日、毎月最終金曜日、年末年始
奈良市立北部図書館 (奈良市北部会館4階)	☎0742-72-2291	火～日曜日 午前9時30分～午後7時(月曜日が祝日の場合は月曜日でも開館) ※奈良市立北部図書館の本の返却は必ず奈良市立北部図書館へ。

シリーズ「木津川市の文化財を巡る」第72回

正徳2年木津川水害関係資料(木津町西垣外)

市内を貫流する木津川は、様々な恩恵をもたらしていますが、水害を起こす河川でもあります。

市内に残る木津川水害の記憶を伝える文化財に、正覚寺境内に安置されている「正徳2年木津川水害関係資料」があります。一般的には「正覚寺洪水供養碑」と呼ばれ、六角型の供養碑の上に石造阿弥陀如来坐像が安置されています。供養碑には、正徳2年8月18日の水害から三回忌にあたる正徳4年(1714年)に京都住人の大八木弥右衛門が願主となり造立したと刻まれており、この洪水により亡くなった願主の近親であった8名(法名の半数が童子・童女)の菩提を弔うために造立されたと考えられています。

木津川水害は、近世以降に幾度も発生した記録が残ります。その中でもとりわけ大きな被害が生じた正徳2年木津川水害の供養碑と石仏は、災害の記憶を未来に伝える当時の人々の思いが形として残る貴重な文化財として令和4年に市指定文化財となりました。

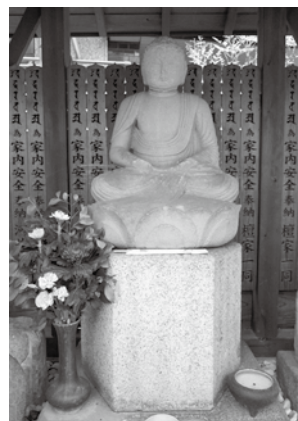

文化財保護課 ☎75-1232

市役所担当課 ダイヤルイン・メールアドレス

市役所

☎ 72-0501 (代表)
[fax] 72-3900 (総務課)

1階

市民課 ☎75-1210
☐ shimin@city.kizugawa.lg.jp

マイナンバー担当 ☎66-6488 ☎66-6489
☐ myno2017@city.kizugawa.lg.jp

国保年金課 ☎75-1214
☐ kokuho@city.kizugawa.lg.jp

健康推進課 ☎75-1219
☐ kenko@city.kizugawa.lg.jp

社会福祉課 ☎75-1211
☐ fukushi@city.kizugawa.lg.jp

福祉総合相談室 ☎75-1239
☐ fukushisodan@city.kizugawa.lg.jp

くらしサポート課 ☎79-0307
☐ kurashi@city.kizugawa.lg.jp

会計課 ☎75-1218
☐ kaikai@city.kizugawa.lg.jp

2階

文化財保護課 ☎75-1232
☐ bunkazai@city.kizugawa.lg.jp

教育総務課 ☎75-1231
☐ kyoikusomu@city.kizugawa.lg.jp

社会教育課 ☎75-1233
☐ shakaikyoiku@city.kizugawa.lg.jp

学校教育課 ☎75-1230
☐ gakko@city.kizugawa.lg.jp

税務課 ☎75-1203
☐ zeimu@city.kizugawa.lg.jp

2階

環境課 ☎75-1215
☐ machibika@city.kizugawa.lg.jp

こども未来課 ☎75-1212
☐ kosodate@city.kizugawa.lg.jp

保育コンシェルジュ ☎79-0631

こども家庭支援室 ☎75-1204
☐ kateishien@city.kizugawa.lg.jp

虐待専用ダイヤル ☎74-8556

高齢介護課 ☎75-1213
☐ kaigo@city.kizugawa.lg.jp

危機管理課 ☎75-1206
☐ kikikanri@city.kizugawa.lg.jp

人権推進課 ☎75-1217
☐ jinken@city.kizugawa.lg.jp

行政委員会事務局 ☎75-1208
☐ gyosei@city.kizugawa.lg.jp

施設整備課 ☎79-0553
☐ shisetsu@city.kizugawa.lg.jp

建設課 ☎75-1223
☐ kensetsu@city.kizugawa.lg.jp

3階

まちづくり事業推進室 ☎75-1225
☐ machizukuri@city.kizugawa.lg.jp

農政課 ☎75-1220
☐ nosei@city.kizugawa.lg.jp

都市計画課 ☎75-1222
☐ tokei@city.kizugawa.lg.jp

管理課 ☎75-1221
☐ kanri@city.kizugawa.lg.jp

総務課 ☎75-1200
☐ somu@city.kizugawa.lg.jp

4階

財政課 ☎75-1202
☐ zaisei@city.kizugawa.lg.jp

行財政改革推進室 ☎75-1202
☐ gyokaku@city.kizugawa.lg.jp

指導検査課 ☎75-1224
☐ shido@city.kizugawa.lg.jp

人事秘書課 ☎75-1234
☐ hisho@city.kizugawa.lg.jp

観光商工課 ☎75-1216
☐ kanko@city.kizugawa.lg.jp

学研企画課 ☎75-1201
☐ kikaku@city.kizugawa.lg.jp

デジタル戦略室 ☎75-1201
☐ digital@city.kizugawa.lg.jp

5階

議会事務局 ☎75-1240
☐ gikai@city.kizugawa.lg.jp

加茂支所 ☎76-3611
☐ kamo@city.kizugawa.lg.jp

山城支所 ☎86-2300
☐ yamashiro@city.kizugawa.lg.jp

西部出張所 ☎72-6770

上下水道部 ☎72-0203
[fax] 72-7331

業務課 ☎75-1250
☐ gyomu@city.kizugawa.lg.jp

工務課 ☎75-1251
☐ komu@city.kizugawa.lg.jp

出先機関など

木津川市ホームページ



木津川市公式Facebook



木津川市公式YouTube



各種 相談日

届いていますか？「広報きづがわ」

「広報きづがわ」は、市内の区・自治会などに協力いただき、毎月5日までに各世帯に配布しています。届いていない場合は、連絡ください。目の不自由な方には、カセットテープやCDで聞ける「声の広報」を図書館などの公共施設に用意しています。詳しくは問い合わせください。

学研企画課 ☎75-1201 fax 75-2701

項 目	日 時	場 所	問 い 合 せ
人権・行政相談	8月13日(火) 午後1時～4時	市役所2・3階会議室 [2-5、3-3]	木津人権センター ☎72-3522
	8月27日(火) 午後1時～4時	加茂文化センター	総務課 ☎75-1200
社協法律相談(1人1回/年度) 要予約	8月9日(金) 午後1時～3時30分	木津老人福祉センター	8月1日午前8時30分から電話で次へ。 市社会福祉協議会 ☎71-9559
健康相談 要予約	月～金曜日(閉庁日を除く) 午前8時30分～午後5時15分	健康推進課	健康推進課 ☎75-1219
こころの相談 要予約	第4月曜日 (祝日の場合は第4木曜日)	木津保健センター	健康推進課 ☎75-1219
社協心配ごと相談	9月6日(金) 午後1時30分～4時	加茂ふれあいセンター	市社会福祉協議会 木津支所 ☎71-9559
交通事故相談	8月8日(木) 午前9時～午後4時30分	府木津総合庁舎	京都府山城広域振興局 木津地域総務防災課 ☎72-0051
いじめ・不登校対策 カウンセリングルーム 要予約	木・金曜日(祝日を除く) 午前9時～午後5時	中央図書館 「カウンセリングルーム」	学校教育課 ☎75-1230
	同日に、電話相談もおこなっています。 午後2時～3時		☎72-2650
女性相談	金曜日(祝日を除く) 午後1時～3時	女性センター	女性センター ☎72-7719
高齢者いきいきサポート窓口	月～金曜日(閉庁日を除く) 午前8時30分～午後5時15分	高齢介護課	高齢介護課 ☎75-1213
府のひきこもり相談窓口 「チーム絆」	月～金曜日 午前11時～午後6時	(株)エデュワーク 府「チーム絆」山城相談室 (宇治市宇治半白17-1)	(株)エデュワーク 府「チーム絆」山城相談室 ☎070-1775-0796
「くらしとしごと」の相談窓口 要予約	月～金曜日 午前9時～午後4時	くらしサポート課	正午～午後1時、閉庁日を除く くらしサポート課 ☎79-0307
	第2水曜日 午後1時～4時	山城支所別館	
	第3水曜日 午後1時～4時	加茂支所	
消費生活相談	月～金曜日(祝日を除く) 午前9時～正午、午後1時～4時	相楽会館 (府木津総合庁舎東隣)	相楽消費生活センター ☎72-9955
弁護士の法律相談 予約優先 ■5,500円/40分	火曜日(祝日を除く) 午後1時～5時	東部交流会館	京都弁護士会 ☎075-231-2378
消費税軽減税率電話相談センター	月～金曜日 午前9時～午後5時		☎0120-205-553 (通話無料)
社会福祉士による成年後見制度 についての無料相談会 予約不要	9月7日(土) 午前10時～午後3時30分 (正午～午後1時を除く)	イオンモール高の原	京都社会福祉士会 ☎090-4498-4689
障害者いきいきサポート窓口	月～金曜日(閉庁日を除く) 午前8時30分～午後5時15分	社会福祉課	社会福祉課 ☎75-1211
身体および知的障がい者相談	8月22日(木) 午後1時30分～3時30分	市役所2階会議室[2-5]	社会福祉課 ☎75-1211
児童相談所全国ダイヤル			☎189 (通話無料)
無料税理士相談 要予約 6人 先着 (1人30分) 税理士または、税理士法人が関与していない 納税者。税目は不問。	8月7日(水) 午後1時30分～4時30分	市役所2階会議室[2-4]	近畿税理士会宇治支部事務局 ☎64-6650
	9月4日(水) 午後1時30分～4時30分	市役所2階会議室[2-2]	
納税のお知らせ ～市・府民税、国民健康保険税～ ※便利な口座振替を利用ください。	納期限は9月2日(月)		税務課 ☎75-1203

まちの話題

木津小学校の児童が 揚水施設を見学 7月3日



木津小学校の5年生が、木津川と農業の関わりを学ぶため、市内の揚水施設などを見学し、木津土地改良区の方から話を聞きました。

こどもたちは「分かりやすくて勉強になった」とたくさんメモをとりながら、水の大切さなどを学びました。

岩船寺のあじさい 6月20日



梅雨の時期になり、岩船寺では紫陽花が見ごろを迎えました。

丁寧に手入れされた花手水には美しい色とりどりの紫陽花が浮かび、境内の約5,000株の紫陽花とともに、多くの観光客を出迎えました。

加茂地域で京産大生が フィールドワーク 6月16日



京都産業大学の学生32人が加茂地域でフィールドワークを開始しました。これからも訪れたい、住みたいまちとなるよう、若者の視点で調査・研究をおこないます。

社会を明るくする 運動 7月10日



啓発活動として、市内駅前でウェットティッシュ配りをおこないました。これからも、より多くの方に社会を明るくする運動について知ってもらい、安全・安心なまちづくりを進めていきます。

市役所で七夕飾り 7月6日



河川美化啓発活動の一環として、木津川を美しくする会木津川市支部の皆さんが市役所で七夕飾りの体験会をおこないました。

参加したこどもたちは楽しそうに、それぞれお願い事を短冊に書いて飾っていました。

第1回タウンミーティング 7月4日



西殿樋門流域水路改善協議会の皆さんと上粕地区農業施策について意見交換会をおこないました。

農業の現状と様々な課題、行政の支援のあり方など、農業従事者の方々から直接意見を伺い、幅広く対話する有意義な機会となりました。

加茂地域

(Kamo Area)

地区別収集区域表 (可燃ごみ以外)

区 域	地 区
A地区	① 南加茂台4・6・8・9丁目
	② 南加茂台12・13・14・15丁目
B地区	① 南加茂台1・2・3・5丁目
	② 南加茂台7・10・11丁目
C地区	井平尾、岡崎、河原、西、東、登大路、仏生寺、口畑
D地区	里、二本松、観音寺、大野、法花寺野、南加茂台1丁目の一部
E地区	新町(駅西1含む)、南町、西町、中町、東町(駅西2含む)、中森、兎並、山ノ上、北
F地区	兎並西(駅東4含む)、駅東1・2・3、小谷上、小谷下、銭司、山田、奥畑
G地区	高田、当尾地区全域

粗大ごみ

※テレビ・冷蔵庫・冷凍庫・洗濯機・衣類乾燥機・エアコン・パソコン・バイクは収集できません。

A地区① 10月22日(火)	A地区② 10月8日(火)	B地区① 10月11日(金)	B地区② 10月25日(金)	C地区 10月17日(木)
D地区 8月15日(木)	E地区 10月18日(金)	F地区 8月16日(金)	G地区 8月9日(金)	

可燃ごみ(生ごみ・紙ごみ・歯ブラシ・くつなど)

月・木曜	観音寺、大野、法花寺野、北新町の一部、中新町の一部、南町、西町、中町、東町(駅西2含む)、中森、岡崎の一部、河原、南加茂台1・8・9・12・14丁目、プレステマンション
火・金曜	二本松、高田、北新町の一部、中新町の一部、南新町(駅西1・駅東1の一部含む)、兎並、兎並西(駅東4含む)、山ノ上、北、小谷上、小谷下、山田、当尾地区全域、南加茂台3・4・5・6・10・15丁目
水・土曜	里、銭司、井平尾、岡崎の一部、西、東、登大路、仏生寺、口畑、奥畑、駅東1・2・3(プレステマンションを除く)、南加茂台1丁目の一部・2・7・11・13丁目

燃やさないごみ(ビン・かん・陶器類など)

A地区①②(第2・4木曜)	8月 8日・22日	9月 12日
B地区①②(第1・3月曜)	8月 5日・19日	9月 2日
C地区(第2・4水曜)	8月 14日・28日	9月 11日
D地区(第2・4木曜)	8月 8日・22日	9月 12日
E地区(第2・4金曜)	8月 9日・23日	9月 13日
F地区(第2・4火曜)	8月 13日・27日	9月 10日
G地区(第1・3木曜)	8月 1日・15日	9月 5日

ペットボトル(キャップ・ラベルは外してください。)

A地区①②(第1・3火曜)	8月 6日・20日	9月 3日
B地区①②(第1・3木曜)	8月 1日・15日	9月 5日
C地区(第1・3木曜)	8月 1日・15日	9月 5日
D地区(第1・3木曜)	8月 1日・15日	9月 5日
E地区(第1・3金曜)	8月 2日・16日	9月 6日
F地区(第1・3金曜)	8月 2日・16日	9月 6日
G地区(第2・4月曜)	8月 12日・26日	9月 9日

ビニール・プラスチック容器包装(レジ袋・食品カップ・卵ケースなど)

A地区①② 金曜	B地区①② 水曜	C地区 月曜	D地区 月曜	E地区 火曜	F地区 火曜	G地区 水曜
-------------	-------------	-----------	-----------	-----------	-----------	-----------

山城地域

(Yamashiro Area)

可燃ごみ

古紙類

(新聞・雑誌・雑がみ・段ボール・古布類・紙パック)

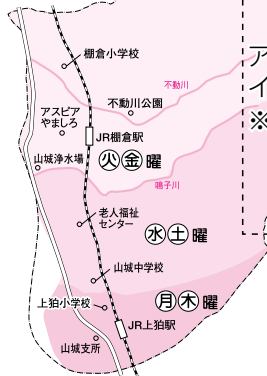

A地区(8月15日、毎月第3木曜日)
イ地区(8月16日、毎月第3金曜日)
※A地区: 綺田・平尾(鳴子川から北)
イ地区: 平尾(鳴子川から南)
北河原・椿井・神童子
上粕

※詳しくは、「ごみ収集カレンダー」をご覧ください。

燃やさないごみ(ビン・かん・陶器類など)

※必ず別々の袋に入れて出してください。

A地区(第2・4水曜)	8月14日・28日	9月11日
B地区(第2・4木曜)	8月 8日・22日	9月12日

ペットボトル

(キャップ・ラベルは外してください。)

粗大ごみ

※テレビ・冷蔵庫・冷凍庫・洗濯機・衣類乾燥機・エアコン・パソコン・バイクは収集できません。

①地区 10月12日(土)	②地区 10月26日(土)	③地区 8月10日(土)
④地区 8月24日(土)	⑤地区 9月14日(土)	⑥地区 9月28日(土)

- ①地区: 上粕(国道24号から西または国道163号から南)
- ②地区: 上粕(国道24号から東かつ国道163号から北)
- ③地区: 椿井・北河原・南平尾(鳴子川から南)
- ④地区: 南平尾(鳴子川から北)・神童子
- ⑤地区: 北平尾・綺田(不動川から南)
- ⑥地区: 綺田(不動川から北)

ビニール・プラスチック容器包装(レジ袋・食品カップ・卵ケースなど)

A地区 木曜日 / B地区 月曜日

A地区: 平尾(鳴子川から南)・北河原・椿井・上粕
B地区: 綺田・平尾(鳴子川から北)・神童子

※詳しくは、「ごみ収集カレンダー」をご覧ください。

※「ごみ収集カレンダー」と「ごみの分別と出し方ガイドブック」は、市ホームページに掲載しています。

「木津川市ごみ分別アプリ」配信中!

エリア設定をすれば、ごみ収集日前日・当日にアラートができます。
(インストール無料、通信費は負担ください。)

i OS/iPad OS用
対応言語
日本語/English/
中文/한국어/Tiếng Việt



Android OS用
対応言語
日本語/English/
中文/한국어/Tiếng Việt



Garbage Collection

English instructions are available at Kizugawa City Hall Environment Division

環境課 ☎75-1215

ごみ収集日

※詳しくは、「ごみ収集カレンダー」をご覧ください。

※「ごみ収集カレンダー」と「ごみの分別と出し方ガイドブック」は市ホームページに掲載しています。

- ✓ ごみは決められた日の、**朝8時**までに決められた場所に出してください。
- ✓ ごみ袋の口は、必ずくくって(閉じて)出してください。
- ✓ 一度に出せるごみ袋の数は最大**45ℓ**の袋で原則**3袋**まで。

粗大ごみは「不用品」の貼紙をして、**5点**まで。それより多い場合は、自己搬入や特別収集を利用ください。



木津地域

(Kizu Area)

可燃ごみ Combustible

生ごみ・紙ごみ・歯ブラシ・くつなど
Kitchen waste, dust, tooth brushes etc.

燃やさないごみ Incombustible

ビン・かん・陶器類など
(Bottles, cans, pottery etc.)

ペットボトル PET bottles

キャップ・ラベルは外してください。

※必ず、別々の袋に入れて出してください。

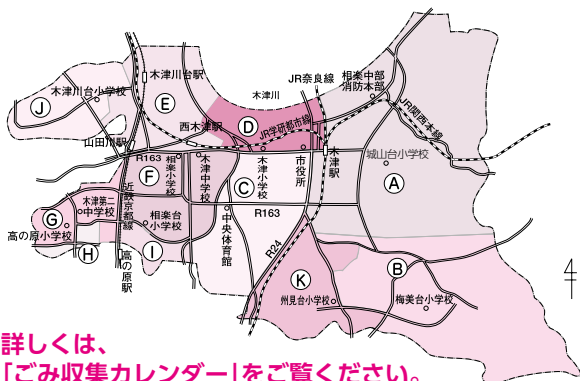
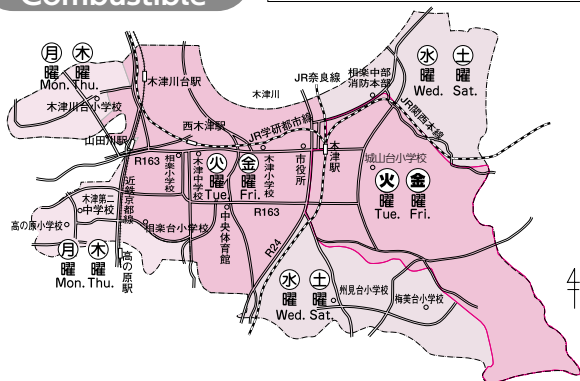

※詳しくは、「ごみ収集カレンダー」をご覧ください。

A地区①③(第1・3火曜)	8月6日	20日	9月3日
A地区②(第2・4月曜)	8月12日	26日	9月9日
B地区(第1・3木曜)	8月1日	15日	9月5日
C地区(第2・4月曜)	8月12日	26日	9月9日
D地区(第1・3月曜)	8月5日	19日	9月2日
E地区(第2・4土曜)	8月10日	24日	9月14日
F地区(第2・4木曜)	8月8日	22日	9月12日
G地区(第2・4火曜)	8月13日	27日	9月10日
H地区(第1・3金曜)	8月2日	16日	9月6日
I地区(第2・4水曜)	8月14日	28日	9月11日
J地区(第1・3水曜)	8月7日	21日	9月4日
K地区(第2・4金曜)	8月9日	23日	9月13日

粗大ごみ Oversized garbage

机・自転車・ストーブ・タンスなど
Desk, bicycle, stove, chest etc.

※テレビ・冷蔵庫・冷凍庫・洗濯機・衣類乾燥機・エアコン・パソコン・バイクは収集できません。

A①地区	A②地区	A③地区	B①地区	B②地区
8月27日(火)	8月13日(火)	8月30日(金)	10月1日(火)	10月12日(土)
B③地区	C地区	D地区	E地区	F地区
10月30日(水)	10月26日(土)	8月8日(木)	10月29日(火)	9月28日(土)
G地区	H地区	I地区	J①地区	J②地区
9月17日(火)	8月22日(木)	9月26日(木)	8月20日(火)	8月29日(木)
K①地区	K②地区	4月からA①地区の一部がA③地区となります。お住まいの地域を再確認ください。		
10月10日(木)	10月24日(木)			

ビニール・プラスチック容器包装 Plastic containers/wrappings

レジ袋・食品カップ・卵ケースなど
Grocery bags, Food containers, Egg cartons etc.

A地区 木曜 (Thu.)	B地区 月曜 (Mon.)	C地区 木曜 (Thu.)	D地区 水曜 (Wed.)	E地区 水曜 (Wed.)	F地区 月曜 (Mon.)
G地区 金曜 (Fri.)	H地区 火曜 (Tue.)	I地区 火曜 (Tue.)	J地区 金曜 (Fri.)	K地区 火曜 (Tue.)	

区 域	地 区
A地区	① 城山台1～4・6・7丁目
	② 城山台5・8～13丁目
	③ 木津一部、鹿背山、木津駅前一部
B地区	① 州見台3～5丁目
	② 梅美台1～4丁目
	③ 梅谷、梅美台5～8丁目
C地区	木津町一部、木津一部、市坂一部
D地区	木津町一部、木津一部、木津駅前一部
E地区	木津一部、相楽一部、吐師
F地区	木津一部、相楽一部、相楽台4～6丁目
G地区	兜台3～6丁目、兜台7丁目一部、相楽台1～3丁目
H地区	兜台1・2丁目、兜台7丁目一部
I地区	相楽台7～9丁目
J地区	① 木津川台1～4丁目
	② 木津川台5～9丁目
K地区	① 木津一部、市坂一部、州見台1・2丁目
	② 州見台6～8丁目



平成5年の加茂文化センター開館後、加茂地域のこどもたちが集まり演奏会がおこなわれ、それを機に合唱団が結成。京都子ども合唱祭や、相楽合唱祭、地域のイベントなどに出演し、純粋で透明感のある声で、多くの人を魅了し、心に響く歌を届けている。8月には創立から30周年の節目を記念する発表会をおこなう。今回は、合唱団を立ち上げた指導者をはじめ、陰で支える育成会や発表会を企画する実行委員に話を伺った。

今月のキラッと木津川人

第136回

「歌で繋がる想いが溢れる30年」

加茂少年少女合唱団の皆さん

「合唱団を続けていて、良かったことや嬉しかったことはありませんか？」

合唱の良さを知って欲しい、歌にもっと触れて欲しいという思いで合唱団を立ち上げましたが、発表会などを通してこどもたちの成長や変化を感じ毎回驚かされます。

コロナの2年間は歌うことができず、思うように活動もできませんでしたが、OBOGを含め、周りの皆さんのおかげで無事に30年を迎え、記念発表会をおこなえることがとても嬉しいです。

「加茂合唱団の魅力を教えてください。」

歌や音楽が好きなきがが集まり、小学1年生から中学3年生の幅広い年代で楽しくわいわいと練習をしています。

ホールやピアノがあり練習環境にも恵まれ、なんとといっても30年変わらない制服がとても可愛くて魅力のひとつだと思います。

「これからの目標はありますか？」

合唱団が自分の居場所になり、新しい自分を見つけて、歌うことを通してこどもたちが自信をつけてくれたら嬉しいですね。そして、どんどん繋がりが広がって、みんなが帰ってこれる場所になれたらいいなと思います。

発表会
頑張ります！



30周年 記念発表会

時 8月18日(日)
午後2時～
所 加茂文化センター
(あじさいホール)

団員募集

対 市内にお住まいの小学
1年生～中学3年生

問 加茂少年少女合唱団
事務局(南加茂台公民館)
☎76-5959

他 詳しくは、事務局へ問
い合わせください。

表紙説明

明治初期から昭和10年代にかけて、相楽地域を中心に生産されていた相楽木綿。その古き良き伝統文化の復元と伝承活動に取り組む「相楽木綿伝承館」へ、国際交流員のリンさんと訪問しました。

藍染めの紺地に緋と色糸が織り込まれた華やかな相楽木綿は、1つずつ丁寧に手織りされ、想いがこもった1つの作品となります。それはまるで人の手で命が吹き込まれたように輝き、どれも温かみのある作品ばかりでした。当時の技術を伝承しつつ今の時代にあった新しい視点で、着物以外にも小物入れや傘など幅広い作品が創り出されています。

木津川市の人口

2024年7月1日 現在 ()内は前月比

人 口 79,428人 (-58)
(うち外国人 1,201人)

男 38,257人 (-38)

女 41,171人 (-20)

世帯数 33,340世帯 (+2)