

広報 きづがわ

2023年

11

November

第200号

ISSN1881-5138



Topics

祝200号！広報紙をリニューアル

広報きづがわ発刊200号

今月号からリニューアルしました

市が誕生した平成19年の創刊から、今月号で200号を迎えました。皆さんには、いつも情報提供や取材、配布など様々な面でご協力をいただきありがとうございます。

これからも、大事な情報を伝えるだけでなく、まちを知るきっかけとなり、ふるさとをもっと好きになってもらえるよう、情報をお届けしてまいります。

また200号を記念して、より分かりやすく情報を伝えるために、広報紙のリニューアルをおこないました。



\ リニューアルしたポイントを紹介します！ /

ポイント1 表紙をシンプルに



情報量の多かった表紙をタイトルと写真のみとし、写真の印象や臨場感が伝わりやすいようにしました。表紙の説明は裏表紙に記載しています。

ポイント2 伝わりやすいデザインに



子育てカレンダーや図書館だより、各種相談などの細く表示していた情報を、分かりやすい表やシンプルなデザインに変更し、読みやすく見やすい内容にしました。

ポイント 3 情報を分類ごとに表示

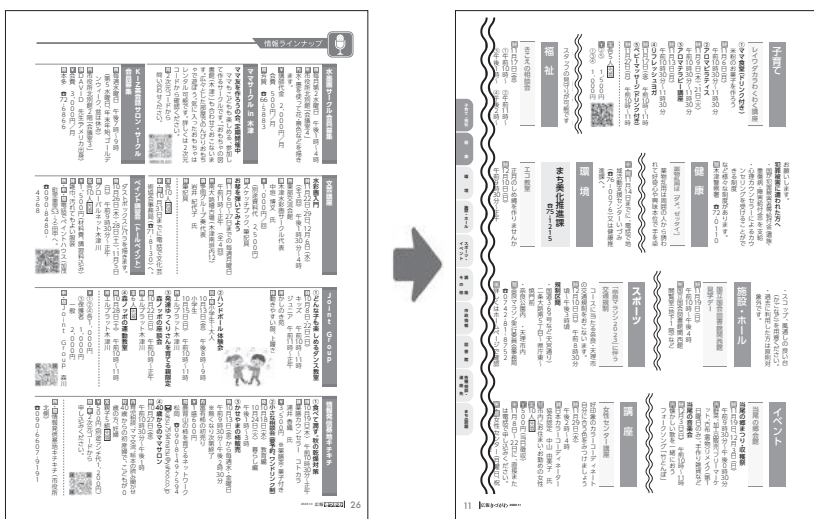

対象者や内容など、分散して掲載していた情報を、対象者や目的ごとのカテゴリに分類分けし、知りたい情報がすぐに確認できるよう、掲載場所の整理をおこないました。

それぞれのカテゴリは、ページ左にある見出しや、各項目の表示ですぐ見つけることができます。

その他にも…

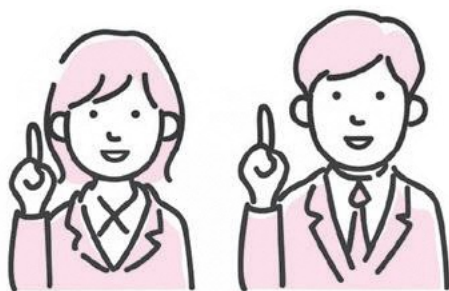

- ・基本となる色をあたかみのある色に変更
- ・人の魅力がより伝わるよう、裏表紙の写真を大きく
- ・情報を詰め込みすぎないように、全体的に余白を多く

など、読者である皆さんに伝わりやすいように、デザインやレイアウトを変更しました。



これからも、読みやすく分かりやすい紙面を作り、より一層皆さんに愛される広報を目指します。

ぜひ、感想を左記のアンケートフォームからお聞かせください。



ぜひ活用ください！

広報は紙だけでなく、デジタルでも見るができます。
多言語に対応したアプリ（カタログポケット）や、ホームページにも掲載をしています。

「お出かけ先で確認したい」「気軽に広報を読みたい」という方におすすめです。

カタログポケット



(iphoneの方)



(Androidの方)

学研企画課 ☎75-1201

みじかいなみらい 木津川アート ➤ テクノロジー × サイエンス × 教育 × アート

木津川アート2023は、11月19日(日)まで開催中!!

いつものまちに現代アート作品が出現。15組のアーティストの現代アート作品を展示します。
市坂、梅美台、州見台を巡りながら、新しい発見やワクワクを体感ください♪

午前10時～
午後4時まで
やってるよ。



➤ 光とアートのプロムナード

展示エリアの外展示作品とまち並みの一部をライトアップします。

時 11月11日(土)・12日(日)

所 市坂、梅美台、州見台

スタンプラリーも
やってるよ。
缶バッジをゲット
してね～



➤ キッチンカーマルシェ

まち歩きの間際に、ほっと一息。軽食やドリンクなどを楽しみください。

時 11月12日(日)

所 州見台公園



会期中はイベントも盛りだくさん!

➤ 令和5年度 関西光量子科学研究所 施設公開

子どもも楽しめる実験ショーや工作教室、見学ツアーなど、盛りだくさんのプログラムです。

時 11月11日(土) 午前10時～午後4時

所 関西光量子科学研究所

関 関西光量子科学研究所

庶務課 ☎ 85-2914

どれに
しょうかな～♪



➤ けいはんなプラザ・プチコンサート in 木津川アート

～ヴァイオリンデュオとフルートデュオ～

時 11月12日(日) 午後1時30分～午後3時5分

所 関西光量子科学研究所 多目的ホール棟「大ホール」

定 100人(先着)

関 けいはんな学研都市活性化促進協議会 ☎ 95-5034

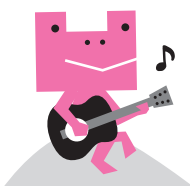

➤ Sound Art Experience

3組のアーティストが、各所でミニライブをおこないます。

時 11月12日(日)

所 州見台公園、幣羅坂神社、十輪寺

➤ 教育 × アート

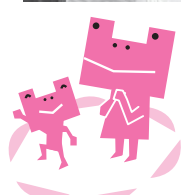

地元の小学生や高校生との
コラボ作品も楽しみください。
出展作家の服部正志さん、池口友理さんが、
州見台小学校、梅美台小学校の出張授業でこ
どもたちと一緒にワークショップをおこない
ました。服部さんの作品はさらにカタチを変
えて州見台公園に登場。池口さんコラボ作品
はガーデンモール木津川に、また、お家のま
ちづくりジオラマ作品はきつづ光科学館にお
とんに展示しています。また、市民プロジェ
クト「木津川アート」コラボで、
高校生がデザインした缶バッジは、総合案内
所などで配布しています。

詳しい情報はこちら
から確認できます。

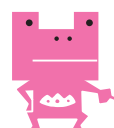

木津川アートホームページ→
URL kizugawa-art.com



一緒に楽しもう
木津川アート
応援サポーター
募集中!



ちょこっとお手伝い、親子での参加も
大歓迎。サポーター登録をした方
には、記念品をプレゼントします。

山背古道 とことんウォーキング

山背古道は木津川市・井手町・城陽市にまたがる散策道です。
美しい里山やのどかな田園風景、歴史ある文化史跡など、様々な景色に出会える秋の山背古道を歩いてみませんか。

時 11月26日(日)

受付 午前9時～9時30分 ※雨天決行、荒天中止

所 市役所正面玄関前またはJR城陽駅東口 集合

内 城陽～木津川間の全長約23キロのコース
※途中リタイヤOK

持 弁当、水筒、雨具

問 山背古道推進協議会事務局（城陽市商工観光課）

☎56-4019

他・参加者には地図と記念品をプレゼントします。

・山背古道をより楽しんでいただくために、「謎解きキット」（無くなり次第終了）を作成しました。普段のウォーキングと違った角度で山背古道を楽しみください。

・テオテラス井手とJR棚倉駅前で「ほっとコーナー」を設置し、飲み物や特産品の販売をおこないます。

あそびでつながるPLAYFUL PARK **要予約**

こころ・頭・からだをバランスよく使うさまざまな遊具を活用した「あそびでつながるPLAYFUL PARK-プレイフルパーク-」をおこないます。

時 11月25日(土) 午前10時30分～午後3時45分（入替制）

①午前10時30分～11時30分 ②午前11時45分～午後0時45分

③午後1時30分～2時30分 ④午後2時45分～3時45分

所 加茂保健センター

対 市内にお住まいの小学生以下のこどもと保護者 ※小学生は未就学児の兄弟に限りです

定 各90人 **先着**

申 11月22日午前10時から市ホームページから申し込みください。

他 駐車場台数に限りがありますので、公共交通機関での来場に協力ください。



こども宝課 ☎75-1212

紙ヒコーキ大会

時 12月2日(土) 午前10時～

所 中央体育館

内 ・飛行機のおはなし
・紙ヒコーキづくり
・紙ヒコーキ大会

対 市内にお住まい又は在学の小学生

定 100人 **先着**

申 11月10日から2次元コードで申し込みください。

問 青少年育成委員会（社会教育課）

☎75-1233



和束お茶ツアー

市内にお住まいの外国人と一緒に、茶畑見学・お茶クイズや試飲などの活動を通じて交流します。

時 12月10日(日) ※雨天決行

午前9時15分 市役所集合（バス乗車）

（加茂駅から乗車も可 要申込）

午後0時30分 市役所解散（予定）

所 和束茶カフェ（軽食付）

定 20人 **先着**

¥ 協会会員 300円 一般 500円

申 11月30日までに2次元コード又は市・協会ホームページから申し込みください。

問 市国際交流協会（社会教育課） ☎75-1233

URL <https://kieanet.com>



新型コロナワクチン

集団接種の予約は、11月24日（金）まで

以下の集団接種会場が定員に達した場合は、市ホームページやコールセンターで追加日程を案内しますが、市の実施する集団接種（令和5年秋開始接種）の予約は、11月24日（金）までとなります。

集団接種

時 11月25日（土） 午前9時15分～午後5時30分

所 州見台小学校

対 初回接種（1～2回目接種）を完了し、前回接種から3か月以上経過した12歳以上の方

持 ・新型コロナワクチン接種の予診票

- ・新型コロナウイルスワクチン接種の案内（予防接種済証）
- ・本人確認書類（マイナンバーカード、運転免許証、健康保険証など）
- ・お薬手帳（あればお持ちください）

申 集団接種予約・キャンセルWEBサイト又はコールセンターへ

他 ・ファイザー社製オミクロン株（XBB.1.5）対応1価ワクチンによる接種です。

- ・予約には、予診票などが必要です。持っていない場合は、接種券発行WEBサイト又はコールセンターで発行手続きが必要です。
- ・ワクチン接種に疑問や不安がある方は、事前にかかりつけ医と相談ください。
- ・入院・入所・治療中の医療機関や施設で接種する方は、医療機関や施設に相談ください。
- ・新型コロナワクチンの前後にインフルエンザワクチン以外の予防接種をおこなう場合、原則として13日以上の間隔を空けてください。

接種券発行
WEBサイト



集団接種予約・
キャンセルWEBサイト



市新型コロナワクチン予約・相談コールセンター ☎0570-056-770

（午前9時～午後5時、平日、土・日曜日、祝日受付）

耐震フェア2023 in イオンモール高の原

市では災害に強いまちづくりを目指して、住宅・建築物の耐震化促進に取り組んでいます。府と合同で住宅耐震化の重要性を啓発するイベントをおこないます。

時 11月19日（日） 午前10時～午後4時30分

所 イオンモール高の原3階 平安コートエスカレーター横スペース

因 耐震化の無料相談コーナー

建築の専門家が耐震化の相談に答えます。スタッフのサポートのもと耐震診断を申し込むことができます。

展示コーナー

耐震化の重要性が分かるパネルなどを展示します。耐震化のパンフレットや啓発マンガの展示・配付をします。

耐震実験コーナー

屋根の重さや、筋交いなど耐力壁の有無、種類、配置を変えられることができる住宅の模型（ピノキオぶるる）を揺らす実験をします。また、自分で簡単に組み立てる紙製ぶるるを作成できます。

防火・防災コーナー

- ・災害備蓄物資の無料配付 賞味期限が迫った災害備蓄物資を無料で配ります。
- ・家具の固定器具など展示 地震による家具の転倒を防止するための固定器具などを展示します。

都市計画課 ☎75-1222

子育てカレンダー

11月

子育て支援センター

	ところ	室内開放(月～金曜日)	子育て相談	問い合わせ先
木 木津	ガーデンモール木津川2階	午前10時～午後4時30分	月～金曜日 午前10時～午後4時	☎71-1115
東 木津東部	梅美台こども園内	午前9時30分 ～午後4時30分	月～土曜日 午前9時30分～午後4時30分	☎71-8041
加 加茂	いづみ保育園内		月～金曜日 午前9時30分～午後4時	☎090-4217-9670
山 山城	山城保健センター内			☎080-9040-5342

※市内の他の保育園でも園庭開放をおこなっています。(公立保育園は第1・3火曜日 午前10時～11時30分)

※下記のイベント時間は、木…午前10時～正午、東 加 山…午前9時30分～正午となります。

月	火	水	木	金
		1 木 親子ふれあい体操 加 ほのぼのタイム (一緒に歌おう・身体測定) 山 食育の話	2 木 季節の制作 東 お話タイム 加 お散歩遠足 (中門伝公園) 山 カプラで遊ぼう	3 文化の日
6	7 木 大型絵本を見よう 東 ひよこサロン 加 園庭開放とお部屋を飾ろう 山 歌・手遊びと園庭開放	8 木 育児講座 「交通安全教室」 加 わくわくタイム (リズム遊び) 山 育児講座 「おはなし会」	9 木 歌とふれあい 加 ほのぼのタイム (絵本の読み語り) 山 ぐるぐる描こう	10 東 育児講座 「筆文字・干支カレンダーづくり」 山 身体測定
13 木 育児講座 音楽ユニット 「ハートごはん」 加 育児講座 「パーソナルカラー診断」	14 木 おもちゃを作ろう 加 園庭開放と絵本 山 おしゃべりサロン	15 木 楽器あそび 東 お話タイム 加 作りましよう (トートバックに絵を描こう) 山 季節の制作	16 木 絵本の読み語り 加 育児講座 「親子リトミック」 山 絵本と園庭開放	17 東 作って遊ぼう 「ゆらゆらみのむしくん」
20	21 木 育児講座 「花デコレーション」 東 ひよこサロン 加 園庭開放とふれあい遊び 山 お部屋を飾ろう	22 木 加 山 誕生会・お楽しみ会	23 勤労感謝の日	24 東 ほんわかタイム 「新聞遊び」
27 東 誕生会 加 わくわくタイム (体操しよう)	28 木 身体測定 東 ふれあいあそび 加 園庭開放と絵本 山 体操と園庭開放	29 木 お部屋を飾ろう 加 食育のはなし 山 育児講座 「花デコレーション」	30 木 育児講座 「たらふくまんま」 加 ほのぼのタイム (手遊び) 山 お部屋を飾ろう	

子育て

レイワダカラわくわく講座

①ママ食堂(ドリンク付き)

米粉のお菓子を作ろう

時 11月6日(月)

午前10時30分～11時30分

②アロマピラティス

時 11月9日(木)、21日(火)

午前10時30分～11時30分

③アロマテラピー講座

時 11月13日(月)

午前10時30分～11時30分

④リフレッシュヨガ

時 11月17日(金)

午前10時～11時

⑤ベビーマッサージ(ドリンク付き)

時 11月27日(月)

午前10時～11時

定各5人(先着)

¥ ② 1,500円

③④ 1,000円

申・問開催日の前日午前中まで

に電話またはメールで次へ。

☎ 0120-0833-838

✉ reiwadakarawa@kissou.net

他 ②③④はこども保育あり

わくわくひろば

ボランティアグループ

「ぶうちよきばあ」の1人形劇

時 11月8日(水)

午前11時10分～

11月生まれの誕生日会

時 11月13日(月)

午前11時10分～

0歳の赤ちゃんとママのための
ひろば「はじめのいっぽ」要予約

時 11月21日(火)

午前11時～11時45分

ふれあいデー

地域の高齢者の方とふれあい

時 11月22日(水)

午前11時10分～

つくってかざろう

簡単な制作あそび(30個(先着))

時 11月24日(金)

午前11時10分～

パパも一緒に

時 12月1日(金)～6日(水)

毎週土曜日

場所 和堂アルプラザ木津2階

「わくわくひろば」

対 0～3歳の乳幼児とその保護者

問・主 NPO法人 子育てサポー

トフレイブレイククラブ

☎ 73-0308(ひろば実施日)

☎ 0800-3822-8800

わくわくパソコン教室

時 12月16日(土)

午前10時～正午

所 木津高等学校

内 プログラミングの基礎を学び

ます。

対 市内にお住まいの小学生と保

護者

定 親子5組(抽選)

¥ 資料代 100円

申・問 11月30日までに電話で文化

芸術協会事務局(東部交流会館

内)へ。 ☎ 71-8130

令和6年度 市放課後児童 クラブ一斉申込

令和6年4月からの市公立児

童クラブの一斉申込受付をおこ

ないます。

時 11月27日(月)～12月4日(月)

申 直接または、郵送(12月4日消

印有効)で学校教育課または

各児童クラブへ。

問 学校教育課 ☎ 619-0286

住所不要 ☎ 75-1230

他 書類は市ホームページからダ

ウンロードできます。

木津児童館

クリスマスケーキを作ろう

時 12月2日(土)

午後1時30分～4時

内 ショートケーキ、ミックスジュース

対 市内にお住まいの小学生

定 20人(抽選)

¥ 300円/人

申 11月21日(17日消印有効)に直

接次へ。来館登録済みの方は

郵送可。はがきに教室名、児童

氏名、学校名、学年、保護者氏名、

電話番号を記入ください。

所・問 木津児童館 ☎ 619-0

214 木津清水27-4)

☎ 72-4700

他 木津児童館来館登録が必要で

す。(参加申し込みと来館登録、

同時受付可)

木津ほのぼの助産師の会

産後ママのおしゃべり会

時 11月8日、12月6日(水)

午前10時30分～午後1時30分

所 情報発信基地キチキチ

内 ランチを食べながら、おしゃべ

りしましょう。食事の間、赤ち

ゃんは助産師が預かります。

対 産後1年までの母親と赤ちゃん又は妊婦

定 5組(先着)

¥ 2,000円(ランチ込み)

申 2次元コードから

木津ほのぼの助産

師の会 谷口へ。

☎ 090-1027-8957

初心者でもできる キッズヘアアレンジ

時 11月23日(木・祝)

午後1時15分～2時45分

所 加茂文化センターリハール室

内 プロのスタイリストが簡単に

できる3種類のヘアアレンジ

ジを教えます。

対 1歳以上のこどもと一緒に参

加できる方(男性・祖父母大歓

迎です)

定 10人(先着)

¥ 750円

申・問 11月9日午前10時から電話

で、ひまわり 永野へ。

☎ 090-6666-2309

0～3歳の乳幼児と保護者のための子育てサロン

子育て中の親子が打ち解けた雰囲気の中で交流し、育児相談などができる「つどいのひろば」を開設しています。父親教室もあります。(祝日は休み)

わくわくひろば ☎73-0308

時 月・水・金曜日 午前10時30分～午後3時30分
土曜日 午前10時30分～午後2時

所 アル・プラザ木津店2階

げんきっ子 ☎71-0040

時 月～土曜日 午前10時～午後4時

所 ガーデンモール木津川2階

ぽけっと ☎75-2184

時 月～土曜日 午前10時～午後4時

所 PLANT木津川店

幼稚園であそぼう

0～3歳の入園前の子どもと保護者に園庭・保育室を開放します。

時 11月14日(火)

12月14日(木)

午前9時30分～10時15分

所・申・問 前日までに電話で高の原幼稚園へ。 ☎72-6658

子育てわくわくプロジェクト

産後の気になるからだのゆがみについての相談会をおこないます。

時 11月10日(金)

午後2時～3時30分

所 助産院しんかい

対 6～8か月の赤ちゃんの母親

定 3組(先着)

申・問 11月8日までに電話で川崎へ。 ☎090-4295-1223

子育てわくわくプロジェクト「日ごろのギモン?お話し会」

元消防士のお話し会。119通報のポイントや消防士について話します。

時 11月14日(火)

午前10時～11時30分

所 情報発信基地キチキチ

対 親子(母親のみ可)

定 5組(先着)

申・問 11月10日までに電話で川崎へ。 ☎090-4295-1223

小谷児童館

お正月の寄せ植え教室

時 12月16日(土)

午後2時～3時30分

内 季節の草花を寄せ植えして新しい年を迎えよう

講 愛裁家族 米田実佐子氏

対 小谷児童館に来館登録している市内にお住まいの小学生

定 18人(抽選)

¥ 500円



イメージ写真

所・申・問 11月13日正午までに直接または電話で次へ。

小谷児童館 ☎76-4415

月～土曜日(日・祝日は休館)

午前10時～午後6時

他・抽選結果は郵送で通知します。参加日にも来館登録できます。

オルタナティブスクール・プチ体験会

時 11月25日(土)

説明会 午前10時30分～

アソビバ 午前10時～正午

(出入り自由)

所 当尾の郷会館、グラウンド

内外遊び、ボードゲームなど

※雨天時は室内

対 中学3年生までの親子(アソビバは保護者同伴)

¥ 1,500円/組

申・問 メールで件名に「森kic

h i s c o o l 体験会と記入し N P O 法人こそだてママ n e t ☆ へ。

✉ kmananet@gmail.com

他 説明会時に保護者と離れることができる、3歳以上の子どもはスタッフの見守りが可能です

福祉

きこえの相談会

時 11月17日(金)

①午前10時～ ②午前11時～

③午後1時～ ④午後2時～

内 きこえに関する相談、聴力測定(聴力測定を希望の方は、1時間程度)

申 11月10日までに、住所、氏名、年齢、電話(フックス番号、相談内容、希望の時間帯を次へ。

所・問 相模聴覚言語障害センター(木津上戸15)

☎75-2030 ☎72-6862

障がいのある方の就職相談会

時 11月15日(水)

午前10時～午後3時

所・問 しょうがい者就業・生活支援センター「あん」(木津駅前1-10)

☎71-0701 ☎71-0705

他 相談会当日以外も、連絡があれば相談に応じます。

作業療法士の発達障害と療育講座

手作りの療育玩具で子どものあそびを支援しよう

時 11月25日(土)

午後1時30分～4時

所 東部交流会館2階「カルチャー1」

内 簡単けん玉、跳べるなわとび、センサリーボールなど

対 保育士、幼稚園の先生、保護者の方、子どもの支援に興味のある方

定 15人(先着)

¥ 200円程度(材料費)

申・問 こすもす園準備室 岡室 ☎090-9165-5357

✉ okanuo19580301@gmail.com

にじい

時 11月11日(土) 午前10時～正午

内 手話と音声を使った手遊び歌・絵本の読み聞かせなど

対 0歳～就学前の聞こえづらさのある子どもとその家族、こどもも聞こえに不安を感じている家族

申 前日までに、2次元コード(申込フォーム)かメールで件名を「にじいこ申込」として、氏名、連絡先を記入し次へ。

所・問 京都府聴覚言語障害センター ☎30-9000 ☎55-7708

☎71-0701 ☎71-0705

他 相談会当日以外も、連絡があれば相談に応じます。

ホームページ



申込フォーム



児童発達支援・放課後等デイサービス羽ばたき

月曜日～金曜日 9:00～18:00
土曜・日曜・祝日 休み
令和6年4月より、土曜日も開設



木津川市城山台10丁目15-6
TEL 0774-77-8898

※ 随時見学募集・1日体験歓迎

児発管・保育士・児童指導員募集



広報きづがわに 募集中 広告を掲載しませんか?

広報紙は、市内全戸に配布しています! 申し込みなどの詳しい情報はホームページを確認ください。



SDGs 制服リユース活動

木津南中学校制服リユース活動

時11月1日(水)～15日(水)

申・問電話または、2次元コードから川崎へ。

他希望サイズがある場合のみ対応となります。問い合わせください。



高齢者運転免許証自主返納支援事業

自主的に運転免許証を返納した方に、公共交通機関を利用する生活をサポートします。

内・ICOCA(JR西日本)

Cカード)4,000円分

(保証金500円を含む)

・市コミュニティバス1日フリー

乗車券10枚(4,000円分)

※どちらかの交付

対次のいずれにも該当する方

・申請時に、市に住民票がある方

・自主返納時に、満65歳以上の方

・自主返納した日から1年以内

に申請した方

持運転免許の取消通知書(京都府公安委員会発行)、マイナンバーカードや健康保険証などの本人確認書類

問危機管理課

75-1206

社協からのお知らせ

おもちゃの図書館

おもちゃで楽しく遊んでもらい、気に入ったものがあれば貸し出します。

時・所木津老人福祉センター

11月15日(水)

午前10時～11時30分

梅美台こども園 11月9日(木)

午前10時～11時30分

加茂ふれあいセンター

11月16日(木) 午前10時～正午

木津川おもちゃの病院

壊れたおもちゃを無料(原則)で修理しています。

時・所加茂ふれあいセンター

11月17日(金)

午後1時30分～4時

木津老人福祉センター

12月2日(土)

午前10時～11時30分

問社会福祉協議会

・木津支所

72-5532

・加茂支所

76-4338

・山城支所

86-4151

ホンディングプロジェクト

古本で犯罪被害者支援してみませんか

古本の売却代金を、京都犯罪被害者支援センターの支援活動に役立てます。

時11月21日(火)～12月20日(水)

所社会福祉課、加茂・山城支所、木津・加茂人権センター、女性センターで回収します。

問社会福祉課 75-1211

URL <http://kwsck.yoto.jp/honding>

他平成23年以降に出版、「ISBN」、「規格品番」、バーコードの付いた本

Joint Group

①発達ゆつくりさんを育てる親の子育て支援講座

時11月12日(日) 午前10時～正午

¥保護者 2,500円

一般 3,500円

②モリスポット 発達ゆつくりさんを育てる親の座談会

時11月8日(水) 午前10時～正午

③どんな子も一緒に楽しく森ノツボと運動をしよう

時11月26日(日) 午前10時～11時

¥1,000円/人

所①あいはいつす鹿背山

②③エルプラット木津川

対①②未就学児・小学生の保護者と一般の方

定①10人②6人③20人(先着)

申・問2次元コード又はメールで

Joint Group

joint_group2023@gmail.com

LINE

薬物乱用は「ダメ。ゼッタイ。」

健康

犯罪被害者支援活動

社会全体で被害者やその家族を支えましょう

被害に遭われた方が再び平穏な生活に戻れるよう、ご理解をお願いします。

犯罪被害者に遭われた方へ

・国が犯罪被害者等給付金(遺族・重傷病・障害給付金)を支給

・心理カウンセラーによるカウンセリングを受けることができる制度

など様々な制度があります。

問木津警察署 72-0110

つなかりの輪広がる ほっとできる居場所

子育て支援、高齢者の居場所づくり。地域の食材を使った日替わりランチ(有料)の提供をおこなっています。

ほっとひとときタイム

時月・金曜日(祝日を除く)

午前9時30分～11時30分

所・問よつといで(清水106)

72-9910

犯罪被害者支援活動

健康

幼児 勉強が好きになっちゃう 小学生

学研教室の無料体験

算数 & 国語・英語・読書作文・理社

月木 州見台5-8-2 州見台ワクワク教室

火土 加茂文化センター内 加茂あじさいプラス教室

080-4011-1805 0742-73-5273 指導者：中島

日本園芸協会・庭園管理士 認定

相談・見積もり無料

何か困った事はありますか!

お庭のお手入れお任せください!

- ・樹木剪定
- ・草刈り(3,000円～)
- ・伐採
- ・消毒全般
- ・除草害虫駆除(年間管理も承ります。)

造園 にしむら 0774-73-1622 (木津川市相楽大里)

宝くじ 公式サイト

宝くじ公式サイト

宝くじがネットで購入できる!

宝くじの収益金は、明るく住みよいまちづくりに使われます

お問い合わせ先 宝くじコールセンター

TEL 0570-01-1192(ナビダイヤル 有料) TEL 011-330-0777(有料)

ごとう耳鼻咽喉科
後藤 英一郎 医師

めまいは、まれですが危険なめまいと、よくある普通のめまいとに分けられます。

危険なめまいは、めまいの1～3%です。急なふらつきで、意識障害・手足の麻痺・ろれつがまわらない・水を飲むとむせるなどの脳の神経症状や、頭が割れそうに痛いなどの症状を伴います。これらは脳梗塞・脳出血などの脳の障害が疑われます。命に関わりかねないので直ちに救急病院などを受診すべきです。

よくある普通のめまいは、上記のような脳の障害を疑わせる症状のないものです。50～70%は耳が原因です。耳が原因のめまいは、頭の位置や、頭を動かすと刺激となりぐるぐる回るめまいを起こします。耳には三半規管という頭の回転を感じ取るセンサーがあります。また、球形嚢、卵形嚢と言った重力などの垂直方向の加速度や、車の加速・減速などの水平方向の加速度や頭の位置を感じ取るセンサーがあります。これらは平衡バランスを感じ取るためのセンサーです。これらの機能が障害されると、平衡バランスを正しく感じ取れなくなります。これがいわゆる耳が原因のめまいです。

耳が原因のめまいでは、めまい症状や吐き気などの症状はきつなくても、命に関わるようなことはまずありません。最も多いのが良性発作性めまい症で、その他メニエール病、突発性難聴などがあります。メニエール病、突発性難聴では急性の難聴を伴い、2週間以内に治療をおこなわないと、後遺症として難聴が残ってしまうことがあります。聞こえが変、耳鳴りがする、耳が塞がった感じがするなど、耳の症状のあるめまいの方は急性の難聴が起きている可能性があります。めまいの症状ばかりに気をとられて放置すると、難聴の後遺症を残す事になりかねません。早急に耳鼻咽喉科で聴力検査などの検査を受け、専門の治療を受ける事が必要です。めまいと言っても症状によって疑われる病気が違ってきますので、医療機関もよく考えて選ぶ事をお勧めします。

めるケースが多くみられます。薬物乱用に対する理解を深め、絶対に手を出さないという自覚が大切です。

岡山城南保健所 ☎72-4302

相楽休日応急診療所

時内科
11月23日(木・祝)、12月3日・17日(日)

内科・小児科
11月12日・19日・26日、12月10日・24日・31日(日)
午前9時～(受付) 午前8時30分～午後0時30分

所 相楽会館1階(木津上戸15)

問 相楽休日応急診療所
☎73-9988

他 ・当日は電話予約制です。予約がない場合は受診できません。
・症状によっては、京都山城総合医療センターを紹介する場合があります。

地域相談「カモカモほっと」

時 ① 11月9日(木)
② 11月16日(木)
③ 11月30日(木)
午前10時～正午
午前10時～午後3時

所 ① 市社会福祉協議会2階「相談室」
② ③ 市役所加茂支所3階「いばしょホール」

内 ① ② アルコールの問題に悩む方への相談
③ アルコール問題の勉強会と相談

対 アルコールの問題を抱えている方、またその家族と支援者

問 ふみりーすまいる 西野
☎090-6372-5427
✉shigunesa1903@yahoo.co.jp

他 相談を希望の方は、事前に担当者へ連絡ください。

出張がん個別相談

時 12月5日(火)
令和6年1月5日(金)
午後1時30分～3時30分

所 山城城南保健所

内 保健師や看護師による相談

申 岡実施日の前日午後4時まで
でに電話で次へ。

府 がん総合相談支援センター
☎0120-078-394

他 電話と対面相談を、月・金曜日(祝日を除く)の午前9時～正午、午後1時～4時におこないます。

山城総合医療センター

初診の方は、他医療機関からの紹介状をお持ちください。
次の場合は、初診時選定療養費(7,700円)がかかります。
・他医療機関からの紹介状が無く、急を要しない受診(救急搬送を含む)の場合

健康推進課

☎75-1219

男の料理講習会

時 11月22日(水)
午前10時～午後1時

所 木津保健センター2階「栄養指導室」

内 さばの棒寿司、豚汁、ほうれん草の白和え、柿ようかん

対 市内にお住まいの男性
16人抽選

定 1000円/人 当日徴収

申 11月6日～10日に電話で健康推進課へ。

介護付

有料老人ホーム

サンシティ木津

近鉄「高の原」駅より車で5分
要支援・要介護認定をお持ちの方へ

資料請求 見学、入居相談 受付中

京都府木津川市市坂六本木 76

☎0120-26-3410



サンシティ木津 外観 土地/事業主体非所有

健康まつり

「木の津まつり」と同時におこないます。

時・内 11月12日(日)

午前10時～午後3時

① 歯のひろば(午後1時まで)

歯科医師による健診・相談、臭度チェックなど

② 食生活改善推進事業

災害時にポリ袋を使って作れるメニューをまとめたレシピ集の配布など

③ 京都山城総合医療センター

AED体験教室

④ 京都府山城南保健所

防災時の備蓄食品の展示

所 中央体育館

定 ① 300人(先着)

骨密度測定

時 12月2日(土)

午前10時～午後2時30分

(30分毎の時間指定制)

所 木津保健センター

内 超音波による骨密度測定(裸足で測定)と結果説明

対 市内に住民票のある中学生以上の女性

定 80人(先着)

申 11月21日・22日に電話で健康推進課へ。

他 希望者には口コミ度チェックします。

オンライン里親相談会

様々な事情で家庭で生活できない子どもを、家庭的な環境で育ててくださる里親を募集しています。

時 11月17日(金) 午後1時～4時(30分程度/回)

対 府に住民票がある方(京都市を除く)

申 11月10日までに、希望の時間帯、氏名、住所、電話番号を記入して、メールで次へ。

問・主府家庭支援総合センター

寄り添い支援チーム

075-531-9650

✉ ksc soudan@pre.kyoto.jp

離乳食教室 要予約

時 ① 12月8日(金) ② 12月11日(月)

午後1時30分～2時30分

所 木津保健センター2階「栄養指導室」

内 離乳食のすすめ方、作り方、離乳食相談など

① はじめての離乳食・2回食(中期)からの離乳食(生後4～8か月頃)

② 3回食(後期)からの離乳食(9か月～1歳半頃)

対 市内にお住まいの方

申 11月30日までに電話で健康推進課へ。

グループワーク「にじ」

一人でも悩まず、参加ください。楽しみの場を作りましょう。

時 11月21日(火) 午後1時～4時

所 市役所 集合

内 散策

グループワーク「にじ」

一人でも悩まず、参加ください。楽しみの場を作りましょう。

時 11月21日(火) 午後1時～4時

所 市役所 集合

内 散策

おすすめの味

レタスのスープ



材料/4人分

レタス …80g
わかめ(乾) …4g
豆腐(1/3丁) …100g
鶏ガラスープの素 …10g
黒コショウ …適宜
水(3カップ) …600ml

作り方

- ①レタスは洗い、食べやすい大きさに手でちぎっておく。
- ②わかめは水につけてもどし、ざるに取り水気を切る。
- ③豆腐は2～3cmくらいの角切りにする。
- ④鍋に分量の水を入れて火にかけ、沸騰したら鶏ガラスープの素と①②③を加え、再び沸騰させて黒コショウを振り、火を止める。

一口メモ

レタスは家にある食材(白菜、キャベツなど)でも代用できます。

市食生活改善推進員協議会 福井 節代

1人分の栄養価

エネルギー(kcal)	蛋白質(g)	脂質(g)	カルシウム(mg)	食物繊維(g)	塩分(g)
25	1.7	1.0	32	0.7	1.5

19日は、食育の日

「塩分を考へる」をテーマに塩分控えめのレシピを配布します。

時 11月20日(月)

午前10時～11時30分

きょうと食育強化月間

地元野菜の食材を使ったレシピの配布、旬の野菜のパネルを掲示します。

時 11月1日(水)～11月30日(木)

所 市役所1階

主 市食生活改善推進員協議会

グループワーク「にじ」

一人でも悩まず、参加ください。楽しみの場を作りましょう。

時 11月21日(火) 午後1時～4時

所 市役所 集合

内 散策

グループワーク「にじ」

一人でも悩まず、参加ください。楽しみの場を作りましょう。

時 11月21日(火) 午後1時～4時

所 市役所 集合

内 散策

環境

まち美化推進課

075-1215

エコ教室

正月のしめ縄を作りますか

時 12月10日(日)

午前9時30分～正午

所 東部交流会館「多目的ホール」

対 市内にお住まい又はお勤めの方

定 12人(先着)

胃カメラ・日帰り大腸内視鏡

皆様のかかりつけ医

くろだクリニック

内科・小児科・消化器内科



くろだクリニック 木津川市

(Web予約有)

診療時間	月	火	水	木	金	土	日・祝
午前診療 9:00～12:00	●	●	●	／	●	●	／
午後診療 16:30～19:00	●	●	●	／	●	／	／

0774-73-0255

JR木津駅東、木津川市城山台7-43-3

相談しやすい法律事務所

過払金・借金相談初回無料

松本・板野法律事務所

弁護士 松本 浩志 (奈良弁護士会所属)

弁護士 板野 陽一 (奈良弁護士会所属)

奈良市登大路町11-1 登大路プラッツ3階

0742-20-6686

小さなお悩み事でも、お気軽に電話ください

過払金・労働問題・離婚・借金・相続・破産など
近鉄奈良駅徒歩5分 駐車場完備 テラス対応



¥3000円
 申 11月27日～12月1日に電話で
 まち美化推進課へ。
 主 エコリーダー「くるっと」(市
 廃棄物減量等推進員の会)
 他 しめ縄の縄
 だけつくり
 ます。



YouTubeチャンネル
 「くるっと木津川」
 「しめ縄の作り方」

市営墓地「思いでの丘霊園」 合葬墓地 使用者募集

焼骨を共同で埋蔵する合葬墓
 地の使用申し込みを随時募集し
 ています。

所在地 城山台9、3ほか

埋蔵数 約4,000体

使用料 50,000円/体

※記名板使用料

25,000円(希望者のみ)

管理料 不要

対次の①②のいずれかに該当し、

市に住民票のある方

①本人生前予約 自らの焼骨の

埋蔵を希望する65歳以上の方

②所有焼骨埋蔵 埋蔵する焼

骨を所有している方

(※死亡時に市に住民票があつ

た方の焼骨を所有している

場合は、市民でない方でも使

用できます。)

申・問 申込書を直接、まち美化推

進課へ。

他・募集要項・申込書はまち美化

推進課にあるほか、市ホームページ

ージでダウンロードできます。
 ・埋蔵した焼骨は取り出せま
 せん。

毒物劇物危害防止運動

毒物や劇物は、取り扱いを間
 違えると人体への影響が大き
 い。ため十分な注意が必要です。

使用方法、保管場所、在庫や廃

棄方法などを確認しましょう。

万が一盗難や紛失した場合は

すぐに警察に届けましょう。

問 山城南保健所 ☎72-4302

竹チップコンポスト プレゼント

定 50世帯先着

申 11月7日午前9時から電話で

まち美化推進課へ。

他・プレゼント内容は、フェル

トバッグ・土のう袋・竹チッ

プ15L・取扱説明書

・スコップ、風通しの良い台

(かごなど)を用意ください。

過去に利用した方は原則対

象外です。

施設・ホール

国立国会図書館関西館

見学デー

時 11月19日(日)

午前10時～午後4時

所 国立国会図書館関西館

閲覧室(地下1階)など

内書庫ツアー(要申込)、クイズス
 ラリーや世界の絵本を読むコ
 ーナーなど)

申・問 書庫ツアーは、11月6日ま
 でに2次元コード又はホーム
 ページから申し込みください。

国立国会図書館関西館・総務係

☎98-1224

URL https://www.ndl.go.jp/jp/event/events/kansai_20231119.html



(公財)木津川市緑と文化・ スポーツ振興事業団

☎39-8500
 ☎73-6878



日曜日の寄せ植え教室

お正月も楽しめる冬の寄せ植
 えを、コッパや手入れ方法を学
 びながら作ります。

時 12月17日(日)

午前10時30分～11時30分

所 西部交流会館「会議室」

定 10人(先着)

¥1,100円(材料費2,750円)

申・問 12月14日までに電話または

西部交流会館へ。(月曜日除く

午前9時～午後5時)

☎73-6888

冬の交流教室「ダンボール ガチャマシンを作ろう」

作って遊べる、貯金箱にもな
 るガチャマシンをダンボールの
 伝道師である小寺 誠氏と作る
 う。

時 12月9日(土)

午後1時～3時

所 西部交流会館「集会室」

対 小学生

定 16人(先着)

¥1,650円

(材料費1,300円)

申・問 12月8日までに電話または

西部交流会館へ。(月曜日除く

午前9時～午後5時)

☎73-6888

趣味の広場作品募集 「クリスマス作品」

個人の楽しみとして作ってい
 るクリスマスモチーフにした
 ハンドメイド作品を募集します。

所 西部交流会館

申・問 11月24日午後4時までに

電話で事業団、または直接西

部交流会館へ。(月曜日除く)

他・展示予定期間

11月30日～12月24日

・営利目的の展示はできませ

ん。

司法書士 行政書士 よつぎ総合法務事務所

相続登記・名義変更・遺言書作成・認知症・相続対策など
 どんなお悩みでも私たちにお任せください

初回相談
 無料

木津川市城山台七丁目3番地8

0774-73-5565

よつぎ総合法務事務所 検索

行政書士 代次 衛

司法書士 代次 孝美



駐車場
 完備

柿渋メーカーの 柿渋染製品

天然素材 100% 京都エコスタイル認定製品

リビングマット、枕カバー、肌着 等
 一度使うと手放せない!

自然素材が身近にある元気な暮らしをご提案

柿渋Houseみます

TEL: 0774-39-7428

木津川市木津町宮ノ内9 (いづみホール前) P有り



中央交流会館

☎72-8800
fax 72-2801

季節のキッズフラフト教室 「スノードーム作り」

時 12月17日(日) 午後2時～3時30分
対 年少～小学6年生(小学2年生以下は保護者同伴)

¥ 660円(別途材料費350円)

持 ガラス瓶(高さ15cm以内)
申 11月11日から電話でいずみホールへ。

季節のフラワーアレンジ教室 「生花のお正月アレンジ」

時 12月28日(木) 午前9時30分～11時
午前11時～0時30分

定 各12人先着
¥ 1,100円

(別途材料費 2,000円)
申 11月16日から電話でいずみホールへ。

親子で楽しむ ニューイヤークンサート

令和6年1月14日(日)
午後2時～3時(予定)

所 多目的ホール
¥ ・1階席 660円/組(大人1人につき)子ども(小学6年生以下)2人までを1組

・2階観覧席 1,100円/席
(5人/席まで)
申 11月18日から電話でいずみホールへ。

楽しい文化交流教室 「ダンス名人」

時 11月23日(木・祝) 午後2時～3時
対 年少～小学3年生
¥ 660円
他 詳しくは10月号を確認ください。

加茂文化センター

☎76-4611
fax 76-7593



創作室を利用しませんか

会議や勉強会、サークル活動に利用ください。
¥ 200円/時間
他 詳しくは問い合わせください。

作業スタッフ募集

仕事は施設館内の清掃や管理、夜間の施設利用の対応です。
勤務時間
午前8時15分～午後5時15分
午後5時～午後10時(最長)

賃金

時給968円
他 週3～4日勤務可能な方、相談ください。詳しくは電話で問い合わせください。

あじさいクラブ

朝の健康ジャズダンス

時 第2・4火曜日
午前10時30分～11時30分

¥ 3,000円/月

持 ダンスシューズ(お持ちの方)
※定期講座は全30講座
・初回体験料 500円
(別途教材費が必要です)

・参加登録時に初回月謝から500円キャッシュバックがあります。
申 全講座、電話で加茂文化センターへ問い合わせください。

学研都市

けいはんなプラザ・プチコンサート in けいはんな記念公園

時 12月16日(土)

①午後1時20分～
②午後2時30分～

所 けいはんな記念公園 水景園観月楼

内 弦楽四重奏コンサート

クリスマスに向けて
曲目「愛の挨拶」「そりすべり」ほか

定 各70人先着

問 けいはんな学研都市活性化促進協議会 ☎95-5034

他 車で来園される場合は公園の有料駐車場へ。(普通車400円)

けいはんなプラザ

☎95-5115

平日 午前10時～午後5時

けいはんなつくったりおどったりひろば

時 11月25日(土)
午後2時～3時30分

所 けいはんなプラザ「会議室」
内 からだをつかった表現ワークショップ
対 高校生以上
定 15人先着
¥ 500円

けいはんな・プチコンサート

時 午後0時15分～0時45分

所 アトリウム

山室 真央・アノコンサート

時 11月15日(水)

演奏曲

リスト ラ・カンパネラなど

アダマス・フルートカルテット

時 11月29日(水)

出 黒木 綾乃・杉澤 光咲、伴 菜生、三木 詩織

演奏曲

八木澤 教司 フィオリトゥーラなど

しらゆり歯科クリニック

■診療時間

月・水・木 9:30～20:00
金・土 9:30～18:00
日・祝 9:30～15:00

■休診日

火曜日

※臨時休診あり(ホームページ、☎で事前にご確認ください)

土日祝日も開院

☎0774-39-8868

梅美台小学校前 バス停下車スグ
梅美台1-6-7グランドファーマー1A棟101
https://www.shirayuri-shika.com/



やまなみ法律事務所

YAMANAMI LAW OFFICE
弁護士 橋 英樹 (京都弁護士会所属)
弁護士 曾崎 雄 (京都弁護士会所属)

京都府相楽郡精華町山田下川原3-6
BEST山田川ビル2階(近鉄山田川駅前)

☎0774-34-0790

https://www.eonet.ne.jp/~yamanami/

☆各種法律相談受けいたします。お気軽にご相談下さい

☆業務時間 平日午前9時30分～午後5時30分



けいはんな映画劇場「破戒」

島崎 藤村、不朽の名作「破戒」を60年ぶりに映画化

監督 前田 和男

脚本 加藤 正人、木田 紀生

配給 東宝ビデオ

出演 間宮 祥太郎、石井 杏奈

ほか

時 11月30日(木)、12月1日(金)

午前10時30分、午後2時、午後6時

所 メインホール

¥ 当日券のみ

一般 1,100円、シニア(60歳以上)800円、ぶらZOOM

ール割引クーポン提示 800円



©全国水平社創立100周年記念映画製作委員会

けいはんな記念公園

☎ 93-1200

fax 93-2688

ポケットマルシェ

アンティーク、雑貨、グリーンの買いものを楽しみください。

時 11月11日(土)、12日(日)

午前9時30分～午後3時

所 芝生広場

問 Pocket Marche

実行委員会

☎ 080-5364-2345

他 雨天時は前日午後6時に催行判断します。

クラフトフェスタ

ワークショップやアート作家手作り品の、買いものを楽しみください。

時 11月26日(日)

午前10時～午後4時

所 芝生広場

問 百貨創作祭実行委員会

URL <https://100osaku.com/>

他 雨天時は前日午後8時に催行判断します。

森林セラピー

時 12月2日(土)

午後1時30分～3時

所 水景園 芽ぶきの森

定 20人(先着)

¥ 1,000円(庭園入園料込み)

申 問 11月10日から電話で申し込みください。

他 雨天時は内容を変更して屋内でおこないます。

けいはんな子ども天文クラブ観望会

時 12月3日(日)

午後6時30分～8時30分

所 芝生広場 西入口付近

問 けいはんな科学共育デザインラボ

URL <https://www.facebook.com/AstroClubKeihanna/>

他 雨天曇天時の中止の判断は、開催2時間前に公式Facebookで告知します。

時 午前9時～午後5時

¥ 大人 200円

小・中学生 100円

他 イベントの開催可否は、けいはんな記念公園ホームページを確認ください。



スポーツ

「奈良マラソン2023」に伴う交通規制

コースに当たる奈良・大里市の交通規制をおこないます。

時 12月10日(日) 午前8時30分頃～午後3時頃

規制区間

・国道369号など(大宮通り) 二条大路南5丁目～県庁東～焼門前

・奈良公園内 ・大里市内

問 奈良マラソン実行委員会事務局

☎ 0742-811-8752

他 詳しくはホームページで確認ください。

奈良マラソン交通規制



市ソフトテニス秋季大会

時 11月12日(日)

予備日 11月19日(日)

開会式 午前9時10分

所 城址公園テニスコート(3面)

内 ・一般男子・女子の部(18歳以上)

・成年男子・女子の部(40歳以上)

・シニアの部(女子55歳以上)

男子60歳以上

・初心者(部)経験3年まで

対 市内にお住まい又はお勤めの方

18歳以上の方

¥ 2,000円/組(個人参加)

申 11月7日までにホームページから申込用紙をダウンロードしメールで次へ。

問 市ソフトテニス連盟

✉ jmu34797@aes.eonet.ne.jp

(URL) <http://www.eonet.ne.jp/~kizstc/>

時 所 梅美台小学校「体育館」

11月10日・17日、12月1日(金)

午後5時

12月3日(日) 午後4時

州見台小学校「体育館」

11月7日・14日・21日・28日(火)

午後5時

11月18日、12月2日(土)

午後4時

相楽小学校「体育館」

11月11日(土) 午後4時

各種相談・連絡先

ふとん丸ごと温水洗い



製造販売

枕の吉川ふとん

木津川市山城町上粕西作り道8-5

携帯 090-2103-8015 TEL 86-2055



Mori Land and House Investigator

森 登記測量事務所

土地家屋調査士 森 理 運

■土地・建物の登記・測量 ■境界に関するご相談

木津川市木津町西垣外31番地3

TEL . 0774-71-9300

森登記測量事務所

検索



TAX PLANNING & MANAGEMENT SERVICE

公認会計士 税 理 士 荒堀政男事務所

E-mail : aramal@koma.co.jp

〒619-0241

京都府相楽郡精華町祝園門田11番地の10

TEL.0774(93)2205(代) FAX.0774(93)2207(代)

上粕小学校「体育館」

11月24日(金) 午後5時～
11月25日(土) 午後4時～
木津川台小学校「体育館」
12月5日(火) 午後5時～

申・閲覧希望の方は前日まで
に事務局長 下村へ。
090-8522-5372

スポーツ協会

※月曜日休み

午前9時～午後5時

☎26-5120

☎26-9365



✉kizugawashi-sports-

association@hera.

eonet.ne.jp

第15回市民メンズ・レディース バレーボール大会

時12月3日(日) 午前9時30分～

所中央体育館

対市内にお住まい、お勤めの方で
編成したチーム

・男性の部(6人制)

・女性の部(9人制)

¥2,000円/チーム(当日徴収)

申11月19日午後5時までに申込
書をスポーツ協会へ。

問山田 ☎72-3750

(土・日曜日のみ可)

他当日、代表者にて抽選をおこ
ないます。

市民総合スポーツ大会・ 市民交流大会

時11月12日(日) 午前9時～正午

所梅美台小学校「体育館」

内バトミントンが主体の軽スポ
ーツ体験

対市内にお住いの小学生

定30人(先着)

¥500円/人(当日徴収)

持体育館シューズ・バトミント
ンラケット

申スポーツ協会または、軽スポ
ーツクラブホームページから
申し込みください。

☎https://kspojindofree.com

問小林 ☎060-8480-8287

市民フットサル大会

時12月10日(日) ※雨天中止

午前9時～午後5時

所上粕駅東側 テニスコート

対市内にお住い、お勤めの18歳以
上の方

定5チーム(先着)

※1チーム7人まで

¥2,500円/チーム(当日徴収)

申11月10日～25日にスポーツ協
会へ。

問高林 ☎090-7350-4462

他・午前9時までに東公園に集
合ください。

・スパイクシューズは使用禁
止です。

バスケットボール教室

時11月26日(日) 午前9時～正午

所木津川台小学校

対市内にお住まいの小学4年生
以上

¥500円(当日徴収)

申11月19日までにスポーツ協会へ。

問木村 ☎090-1026-3991

・主催者でスポーツ傷害保険に
加入します。

・未成年の方は保護者の同意が
必要です。

・大会、教室、講習会の要項や申
込書は、2次元コードからダ
ウンロード可能です。

・スポーツ協会への申し込みは
直接またはメール、ファック
スで受付します。

イベント

当尾の郷会館

当尾の郷まつり・収穫祭

時11月19日、12月3日(日)

午前9時30分～午後0時30分

内野菜、加工品販売、フリーマーケ
ット、古布(着物)リメイク(第1
日曜日のみ)、手作り雑貨など

当尾の音楽会

時12月3日(日) 午前10時～11時

内懐かしい歌を一緒におう
フォークソング「竹とんぼ」

当尾遊びの森

時12月3日(日)

午前10時～11時30分

内竹のこっぴりづくり(加茂女
油絵の具で描いてみよう。
クリスマスかざりをつくろう。

¥500円

当尾ohBaaaz「お婆ん菜」

地元野菜中心に1汁1菜を基
本とした20食限定。

時毎月第1・3日曜日

午前11時～午後2時

¥500円

所・問当尾の郷会館

☎76-2234

納得工房

時12月3日(日) 午前10時～午
後3時

入退場自由(所要時間1時間
程度)

内NHKテレビ講師のはたさん
と一緒に麻ヒモで鍋敷きを作
ります。

対中学3年生以下(小学生以下
は保護者同伴)

定40人(先着)

申11月16日～30日に
2次元コードから
申し込みください。

所・問積水ハウス(株)納得工房
(宛台6-6-4) 平日 午前
10時～午後3時

☎73-1110



シルバーなら Happy に働ける!

経験とスキルを
活かした仕事



短時間の仕事で
家事と両立



充実した生活で
健康を維持



心も財布も
豊かに楽しむ



お仕事の依頼もお待ちしております!

60歳以上で健康な方!
まずはお電話を!!



公益社団法人
木津川市シルバー人材センター

・木津本所 ☎72-6690
・加茂支所 ☎76-2236
・山城支所 ☎86-3567

619-0214
京都府木津川市木津神田 2-1
京都府高齢者就業
高齢者活躍人材確保育成事業

ふるさと散歩

浄瑠璃寺から中川寺跡を訪ねる

「弥勒の道」を通って

時 11月19日(日)

午前9時30分 加茂駅東口 集合

午後3時40分 加茂駅東口 解散

内 浄瑠璃寺奥の院→中川寺跡→

実範上人五輪塔→三社神社→

牛塚→かも山の家

(約10km、急坂あり)

定 30人(先着)

¥500円

コミュニティバス 400円

申・問・主 11月17日午後4時ま

でにふるさと案内かもへ。

☎ 76-3989

URI <https://www.furukamo.org/>

生えてきた芸術祭

みかのはら〜と2023

地域住民主催の芸術祭です。

詳しくは2次元コードから確認

ください。

時 11月16日(木)〜19日(日)

午前10時〜午後4時

所 寺子屋やぎや(例幣下ノ垣内4)

問 みかのはら〜と実行委員会 炭本

☎ 090-6603-7963

✉ mikanoharat@gmail.com

他 駐車場はありません

せん。公共の交通

機関または、恭仁

宮跡前の駐車場

を利用ください。



鹿背山城何でも知ろう

(秋の旧郡山街道探訪)

時 11月25日(土)

午前9時〜午

後0時30分 ※小雨決行

所 北ノ庄集落→吐師浜→大宮神

社→七つ塚古墳→中村屋

定 30人(先着)

申 11月6日から木津の文化財と

緑を守る会のホームページか

ら申し込みください。

問 木津の文化財と緑を守る会

☎ 090-4297-8565

他 小学生の参加は保護者の許可

が必要です。

木津川PORT

癒しのライト・万華鏡

常設展示

時 11月13日(月)〜18日(土)

午前10時〜午後3時

光のものがたりワークショップ

時 11月18日(土)

午前10時〜午後1時

定 各2組(要予約)

¥1,800円

問 木津川PORT

☎ 94-6888

✉ kizugawaport@gmail.com

「星」観望会

時 11月25日(土)

午後7時30分〜8時30分

※雨天・曇天中止(連絡しません。)

所 城址公園(城址部) 排水池付近

内 月、木星、土星、星座など

問 星を楽しむ会

浦辻 ☎ 76-2914

中本 ☎ 76-4398

他 ・こどもは保護者と同伴くだ

さい。

・事故、ケガについては責任

を負いません。

情報発信基地キチキチ

絵本読み聞かせ・育児相談(要予約)

時・内 ①11月17日、12月1日(金)

ベビーマッサージ

②11月24日(金)

足形カレンダー作り

午前10時〜正午

¥ ①2,000円 ②1,500円

申・問・主 2次元コードから、は

ぐらへ。

木津川アート作品を歩いてまわ

ろう市坂・梅美台・州見台(要予約)

時 ①11月4日(土)・12日(日)

②11月19日(日)

午前10時30分

総合案内所「抱月工業」 集合

定 ①10人程度 ②5人程度(先着)

¥ ①2,000円(昼食付)

②5,000円(昼食、おやつ、

おみやげ付き)

申 2次元コードから申し込みく

ださい。



講座

女性センター講座

好印象のカラーコーディネート

自分に合う色をみつけましょう

時 11月29日(水)

午後2時〜4時

講 日本カラーコーディネーター

協会認定 中山 由美子 氏

対 市内にお住まい・お勤めの女性

定 10人(先着)

¥ 500円(当日徴収)

申 11月8日〜22日に、直接また

は電話で申し込みください。

所・問 女性センター(月曜日、祝

日は休館) ☎ 72-7719

他 託児あります。1〜5歳・定員

3人先着 ※要予約

はじめての四柱推命

古都占学研究会の体験会に参

加してみませんか。

時 12月3日(日)・21日(木)

午前10時〜11時30分

12月6日・13日(水)

午後7時〜8時30分

所 東部交流会館

対 市内にお勤め又はお住まいの方

定 5人(抽選)

申・問 11月21日までに電話で市文

化芸術協会事務局(東部交流

会館内)へ。

☎ 71-8130

町内会・自治会に加入しましょう

自治会は、地域の皆さんがお互いに支えあい、協力して、防災・防犯をはじめ、さまざまな地域コミュニティの形成に取り組んでいます。住みやすい街をつくるために、自治会に加入し、積極的にまちづくりに参加しましょう。

近居割 WIDE
NEIGHBORS DISCOUNT

UR 賃貸住宅

UR以外との近居でも 5年間家賃が最大 5%OFF!

木津川市内の全てのUR賃貸が対象!

奈良営業センター 0742-71-5561 UR 近居 検索

●営業時間:午前9時30分〜午後6時

●定休日:水曜日12/29〜1/3(年末年始)は休業

税理士。正社員募集

詳細は当事務所ホームページに記載。

税理士・行政書士・社会保険労務士業務
藤原総合会計事務所

<https://www.fujiharakaikei.com>

木津川市木津宮ノ内95-9 いずみホール前

☎ 0774-72-7711(代) P有り

山城郷土資料館

①古墳×アートフェスはにコト
「古墳グッズワークショップ」
12月9日(土)
午後1時30分～3時30分

定15人(抽選)
¥500円/1グッズ
※別途入館料必要

②秋のこども体験教室「火起こし体験」
11月23日(木・祝)
午後1時30分～4時30分

対小・中学生、高校生とその保護者
定10組(1組5人まで)(抽選)
¥300円/人

③文化財講演会「南山城の大型円墳—古墳時代の政治構造—」
11月18日(土) 午後2時～
定60人(先着)

④山城生活文化セミナー 綿摘み体験「コットンでリースをつくる」
11月25日(土)
午後1時30分～3時30分

対小学生以上
定15人(抽選)
¥500円

申①②④ホームページ申し込みフォーム又はファックスで申し込みください。
入館料 一般 250円
小・中学生 70円

※65歳以上の方、障害手帳をお

持ちの方と介護者は無料
所・間京都府立山城郷土資料館
☎86-5199 ☎86-5589
URL <http://www.kyoto-be.ne.jp/yamasiro-n/>

他 毎週月曜日(祝日・休日の場合は次の平日は休館日です。)

人権啓発講演会

性的マイノリティとともに気持ちよく生きるために
11月21日(火)
午後2時～3時30分

所 市役所4階(会議室4-3、4-4)
講 津田 愛梨 氏
間 加茂人権センター
☎76-3680 ☎76-5434

パソコン・スマホ相談室(相談・診断無料) 要予約

11月10日・17日・24日、12月1日(金) 午後1時～4時
所 相楽老人福祉センター(女性センター)
内 パソコン・スマホ・タブレットの使用法、アプリなどの設定、故障やトラブルの診断、フポイントレッスン、購入前の相談など

申 前日(木曜日)までに申し込みください。
間 木津川市パソコン・スマホ相談室
神野 ☎0900-4033-8715
近藤 ☎070-8467-1868
☎pasokon.mirai@gmail.com

パソコン/スマホの無料相談&サロン

11月9日(木) 午後1時～4時
所 山城保健センター2階(会議室)
内 パソコン、スマホの何でも相談と交流サロン
定10人(先着)

間 市パソコン・ニューメディアサロン
宗形 ☎86-3434
柴田 ☎86-3419
☎renewmediasalon@yahoo.co.jp
他 事前相談などはオンラインZoomでおこないます。メールで連絡ください。

けいはんな市民雑学大学 第165回特別講座

11月25日(土) 午後2時～4時
所 イオンモール高の原4階「こすもすホール」
内 故 西村 一朗さんを偲ぶ会
けいはんな市民雑学大学前代表、奈良女子大学名誉教授

定40人(先着)
¥100円(花代)

申 間 申し込みはメールで次へ。
渡辺 ☎0900-7880-6787
☎academia-inq@googlegroups.com

お正月向け園芸教室

11月27日(月)
午後1時30分～3時
所 市公園都市緑化協会「会議室」
対 市内にお住まいの方
定10人(抽選)

¥2,500円

申 間 11月17日(必着)までに、はがき又はファックスで住所、氏名、電話番号を記入し次へ。
(公財)市公園都市緑化協会
(〒619-0214 木津神田2-1)
☎72-6050

アロマテラピー講座

手づくりアロマソルトとバスボムでお風呂時間を楽しもう
11月19日(日)
午前10時～11時30分
所 東部交流会館
定12人(先着)
¥1,000円(材料費込み)

申 間 11月15日までに電話で次へ。
☎0900-3926-1947

やさしい茶の場体験

11月18日・25日(土)
午前10時～11時30分
所 東部交流会館「和室」
対 小学生以上(小学生も可)
定各10人(先着)

¥1,000円(菓子・薄茶付き)
申 間 各日3日前までに電話またはメールで連絡ください。
田中
☎0900-1671-8601
☎h-a-n-i-zoo.is@ddocomo.ne.jp

中国美術	中国書画	現代アート	洋画	日本画	掛け軸	茶道具	宝石
------	------	-------	----	-----	-----	-----	----

美術品・骨董品 お宝鑑定会

鑑定・査定 無料

11/17(金) 11:00～16:00 | 18(土) 10:00～15:00

奈良県コンベンションセンター
奈良市三条大路1-691-1 1階

本郷美術骨董館®

東大赤門前で40年の実績

ご予約 0120-518-100

神戸芦屋支店: 兵庫県芦屋市上宮川町9-7

個別で美術品・骨董品の出張査定・遺品整理・相続のご相談に無料でご対応致します。

YouTube 本郷 鑑定会

東京都公安委員会許可 第305471009552号 美術商

ペイント講習会(トールペイント)

素敵な風景を描きます。初心者の方、大歓迎。

時 11月11日(土)・24日(金)・26日(日) 午前9時30分〜正午

講 グローバルネット木津川

定 各10人(先着)

¥1,500円(材料費、講習料込み)

持 雑巾、汚れてもよい服装

所・申・問 電話でペ

イントハウス(加

茂町里東里53-2

田中へ。

090-8480-4368



その他

京都府立農業大学校

令和6年度 学生募集

一般入学試験(前期)

時 令和6年1月12日(金)

受 付 12月1日(金)〜13日(水)

一般入学試験(後期)

時 令和6年2月16日(金)

受 付 令和6年1月19日(金)

31日(水)

対学校教育法に規定する高等学校、中等教育学校の卒業生(令和6年3月卒業見込み)または同等の学力がある方で令和6年4月1日時点で40歳未満の方20人程度(推薦入学を含む)

¥2,200円

所・問 京都府立農業大学校(綾部

市位田町松前30) 森田

0773-480321

他 詳しくは、大学へ問い合わせください。

事業主の皆さんへ

労働保険の成立手続はお済みですか?

労働者を1人でも雇用していれば、労働保険に加入する必要があります。労働保険とは、労災保険と雇用保険の2つを併せた保険のことを言います。

問 京都労働局

075-279-3220

農業機械の転落・転倒対策

秋は農業機械を使う機会が多くなります。農作業中の事故には十分気をつけてください。

・ほ場周辺の危険箇所を確認し、減速や迂回路により危険を回避する。

・道路端や曲がり角の草刈り、路肩の補強などで作業環境を改善し危険箇所をなくす。

・農業機械の点検・整備の時は必ずエンジンを停止し、十分な安全を確保して作業する。

問 農政課 075-1220

他 事故が発生した場合は、農政課まで連絡ください。

市防災訓練

南海トラフ地震を想定して、市民参加型の避難訓練・避難所開設訓練などをおこないます。

時 11月19日(日) 午前10時〜11時頃

問 危機管理課 075-1206

他・当日は、防災訓練に関する防災情報メール、市公式LINEアカウントからの通知が送信されます。

・詳しくは、2次元コードから確認ください。



IMA T O D O(イマトド) ツナガルプロジェクト

カフェでチャレンジしたい人たちがランチを楽しみたい人たちが、地域でツナガル、ヒロガル、ランチタイム。(限定10食)

時 11月23日(木)祝 ちやいろ飯

11月28日(火) キノコ

12月21日(木) ちやいろ飯

12月26日(火) キノコ

所 SNOB Café(スノッブカフェ)

¥1,000円/食+ワンドリンク制

問 イマトド 090-5462-7265



中学生海外派遣事業 帰国報告

市内の中学生が8月16日〜25日にアメリカのサンタモニカでホームステイや、サンタモニカ市役所訪問、現地学校の見学を体験しました。

海外での体験を通し、文化や歴史、自然、生活習慣などについて発表する帰国報告会をおこないます。

時 11月26日(日) 午前10時〜

所 東部交流会館「多目的ホール」

①帰国報告(派遣団長)

②海外派遣体験報告(各派遣生徒)

③派遣記録ビデオ放映

問 市国際交流協会(社会教育課内) 075-1233

編集後記

広報を担当してあっという間に1年半が経ちました。編集作業や取材をおこなう中で、まずは手に取ってもらい、まちに興味を持ってもらえる広報紙を作りたい、という思いが日々強くなり、このたびリニューアルすることとなりました。これからも、より多くの方に情報を伝えられるように、頑張ります。そして、愛される広報から、愛されるまちを目指していきたいと思ひます。これからもよろしくお願ひします。



広報担当 H

全国瞬時警報システム(Jアラート)の全国情報伝達試験の実施

地震、津波や武力攻撃の発生時に備え、全国瞬時警報システムを用いた一斉情報伝達試験がおこなわれます。市内でも、市内各地に設置している防災行政無線の屋外拡声子局と戸別受信機から一斉に訓練放送をおこないます。ご理解とご協力をお願いします。

時 11月15日(水) 午前11時

問 危機管理課 075-1206

他・気象状況などにより、訓練が中止となることがあります。

・弾道ミサイル落下時の避難行動の例は、内閣官房ホームページを確認ください。

URL https://www.kokuminhogo.go.jp/kokuminaction/action_case.html



令和6年4月採用の木津川市職員を追加募集します

区分	職種	日程	人数
追加実施	文化財技師、保育士・幼稚園教諭 保健師、社会福祉士	受付期間 11月1日～15日 第1次試験日 12月3日(日)	各若干名

ホームページ



※受験は12月号掲載予定の事務職(大卒以上)も含めて、令和6年4月採用すべての区分、職種の中からいずれか1回に限ります。申込方法、受験資格、必要書類は市ホームページの試験案内を確認ください。

人事秘書課 ☎75-1234

会計年度任用職員を募集します

職種	業務内容	日程
放課後児童クラブ職員 (主任指導員)	児童クラブ運営業務、こどもの状況把握、生活習慣の習得援助、保護者との連絡調整など	受付期間 11月1日～12月5日 面接日 12月11日(月)

※任用期間 令和6年4月1日～令和7年3月31日

申直接または郵送で申込書を提出するか、2次元コードから申し込みください。

他申込方法、受験資格、必要書類などは市ホームページの試験案内を確認ください。



学校教育課 ☎75-1230



ベトナムダョ



秋といえば、思いつくものは何でしょうか?と日本人の皆さんに聞くと、紅葉・金木犀・満月など秋の風物詩であったり、栗・柿・さつまいもなど「食欲の秋」と答える人が多いと思いますが、ベトナムのハノイ出身の私にとって、秋のイメージは緑色のもち米である「コム」です。

コムとはまだ成熟しないもち米で、とても柔らかく緑色をしています。おこわ、アイスクリーム、デザートのカレーなど、さまざまな料理の原料として使用し、ご当地スイーツとして食べられています。その中で、一番人気なのは餅菓子の「バインコム(Bánh cốm)」です。緑の餅で、中に甘い緑豆餡が入った饅頭のような菓子です。しかし、この「バインコム」は秋に食べるものではなく、ベトナムの伝統的な結婚式に土産として配られます。

日本に来てからあまり「コム」を食べる機会がありませんが、栗や焼き芋など、秋にある共通のもので残りわずかなこの季節を満喫していきます。

Khi hỏi người Nhật rằng “Hình ảnh mùa thu đối với bạn là gì”, chắc hẳn có nhiều người sẽ trả lời rằng đó là những cảnh vật đậm sắc thu như lá đỏ, cây mộc, trăng tròn, hay là những món ăn mùa thu như hạt dẻ, quả hồng, khoai lang. Nhưng đối với mình, hình ảnh mùa thu luôn gắn với cốm – đặc sản thu Hà Nội.

Cốm là món ăn được làm từ lúa nếp, rất mềm và có màu xanh non. Cốm là nguyên liệu phổ biến của các món ăn cũng như được dùng làm đồ ngọt như xôi cốm, kem cốm, chè cốm, v.v. Trong đó, nổi tiếng nhất phải nói đến bánh cốm. Bánh cốm là loại bánh có vỏ làm từ cốm, có nhân làm từ đậu xanh, dừa nạo và mứt bí hoặc mứt sen trần, thường được dùng trong lễ ăn hỏi.



Từ khi đến Nhật, mình hiếm có cơ hội được ăn cốm, nhưng mình vẫn đang tận hưởng những ngày mùa thu ngắn ngủi còn lại bằng cách thưởng thức hạt dẻ và khoai lang nướng, là hai món ăn đặc trưng mùa thu mà cả hai đất nước đều có.

年金ニュース 11月は「ねんきん月間」

11月30日(いいみらい)は「年金の日」です

「ねんきん月間」の行事として、出張年金相談会をおこないます。[事前予約](#)

自身の年金記録や年金見込額を確認し、将来の生活設計について考えてみませんか。

時 11月24日(金) 午前10時～午後3時

所 庁舎北別館2階「会議室」

申 京都南年金事務所 ☎075-644-1165

「ねんきんネット」を利用ください。

パソコンやスマートフォンから自分の年金記録の確認や、年金の見込額を試算できるほか、マイナポータルと連携することで免除申請などの電子申請ができます。利用については、日本年金機構ホームページを確認ください。

[ねんきんネット](#) [検索](#)

国民年金保険料は納めた全額が社会保険料控除の対象です

日本年金機構から「社会保険料(国民年金保険料)控除証明書」を送られます。年末調整や確定申告に必要ですので、大切に保管ください。

※10月3日～12月31日の間に初めて保険料を納めた方は、令和6年2月上旬に送付予定です。

※家族の分も納めた場合は、本人の控除に加えられます。

☎ねんきん加入者ダイヤル ☎0570-003-004

※「社会保険料(国民年金保険料)控除証明書」についての照会は、はがきに記載の番号に問い合わせください。

国民年金(障害基礎年金)を知っていますか？

国民年金に加入している間に初診日(障害の原因となった病気やけがについて、初めて医師の診療を受けた日)のある病気やケガで、法令に定められた障害等級表(1級・2級)による障がい状態にある間は、障害基礎年金が支給されます。

受給要件

①・国民年金に加入している間に初診日があること。
・20歳前または日本国内に住んでいる60歳以上65歳未満の方で年金制度に加入していない期間に初診日があるとき。

②障害の状態が、障害認定日または20歳に達したときに、障害等級表に定める1級または2級に該当していること。

※障害認定日に障害の状態が軽くても、その後重くなったときは障害基礎年金を受け取ることができる場合があります。

③保険料の納付要件を満たしていること。(20歳前の年金制度に加入していない期間に初診日がある場合は、納付要件は不要)

障害認定日…障害の状態を定める日のことで、その障害の原因となった病気やけがについての初診日から1年6カ月をすぎた日。または、1年6カ月以内に特定の病気やけがが治った場合(症状が固定した場合)はその日

手続き 20歳前に初診日がある方と国民年金加入中に初診日がある方などは、近くの年金事務所または、国保年金課に相談ください。

※年金事務所への年金相談は予約が必要です。

予約専用 ☎0570-05-4890

ご注意ください

「障害者手帳の障害等級」と「国民年金(障害基礎年金)の障害等級」は、判断基準が異なるため、手帳の交付を受けていても障害年金が受けられないこともあります。



子や孫の未来につなぐ

令和5年度
第2号

市では、平成19年3月の誕生以来、目まぐるしく変わる社会経済情勢の中で、時代に沿った市民サービスが提供できるよう、不断の行財政改革に取り組んでいます。

第3次木津川市行財政改革大綱・行動計画期間(平成30年度～令和4年度)では、令和2年度で合併に伴う普通交付税の特例措置が終了することを踏まえ、2つの対策目標を設定し取組を推進してきました。

今後も持続可能な行財政運営の構築に向け、新たな計画である第4次木津川市行財政改革大綱・行動計画に基づき、本市の行財政改革を新たなステージへと深化させていきます。

第3次行財政改革大綱・行動計画 取組実績

目標①

2021年度(令和3年度)において
3.5億円以上の改革効果を創出

実績①

約7.7億円の改革効果を創出
【対2017(平成29年度比)】

目標②

2021年度(令和3年度)において
経常収支比率を96%未満に

実績②

経常収支比率89.4%に改善
【参考：平成28年度決算97.8%】

第3次計画期間の5年間累計で約48.7億円の財政効果
※第1次～第3次計画期間(平成20年度～令和4年度)で累計111億円

第3次行財政改革の実り(改革によるまちづくりの成果)



主な改革実績

- ・総人件費の抑制(時間外手当の抑制、定員管理の適正化)
- ・公債費負担の軽減(市債の繰上償還と低利借換えによる利子負担の軽減)
- ・ごみ処理経費の削減(環境の森センター・きづがわへの搬入、処理)
- ・各種団体補助金等の見直し(商工会補助金の段階的な削減など)
- ・市立保育園の民営化
- ・企業誘致の促進
- ・ふるさと納税の増強
- ・ごみ袋の有料化によるごみ減量、リサイクル施策の推進など

行財政改革推進室 ☎75-1202

京都子育て支援医療費助成制度を18歳まで拡充します

子育て支援医療制度とは、市に住所がある対象者について、健康保険の適用を受けた医療費の自己負担分を助成する制度です。助成される範囲は、医療機関ごと1か月に自己負担額200円を差し引いた額です。

※福祉医療(障害・ひとり親)や生活保護など、他の制度で医療費助成を受けている方は対象外です。

時 令和5年12月1日受診分から

平成17年4月2日生まれから平成20年4月1日生まれの方で申請がまだの方は、窓口で申請ください。

対象者の拡充

変更前(令和5年11月30日受診分まで)

満15歳に達した最初の3月31日までの方



変更後(令和5年12月1日受診分から)

満18歳に達した最初の3月31日までの方

国保年金課 ☎75-1214

公共施設の最適なマネジメントについて

市公共施設等総合管理計画 施設類型別個別施設計画

公共施設の維持管理経費の軽減・平準化と最適な配置を実現するため、次の2つの計画に目標を掲げ、取組を推進しています。

①公共施設等総合管理計画(平成28年度策定)…公共建築物の保有量を30年間で28%削減

②施設類型別個別施設計画(令和元年度策定)…第1期(平成29年度～令和8年度)で8%削減

目標進捗状況(令和5年4月1日現在)

・削減率1.0% (前年同月値 3.0%)

→ 対前年度同月比2ポイント減

・削減延床面積(累計) 2,438.5㎡

(前年度同月値 7,162.6㎡) ※対象延床面積 238,001.3㎡

→ 対前年度同月比4,724.1㎡増加

主な増減要因(令和4年4月2日～令和5年4月1日)

削減 1,954.4㎡

相楽小学校改築に伴う北校舎の解体など

増加 6,678.5㎡

城址公園休憩所・トイレの新築、城山台小学校校舎の増築、木津小学校新校舎建設など

行財政改革推進室 ☎75-1202



ご意見をお待ちしています

第2次木津川市総合計画後期基本計画(中間案)

今後の5年間に取り組む市の政策や事業の基本方針などを示す計画の中間案をとりまとめましたので、広く市民の皆さんからの意見を募集します。

時 11月15日(水)～12月14日(木)

所 学研企画課、加茂・山城支所、中央・加茂・山城図書館(中央図書館は改修工事のため日曜日のみ開館。)

回 市内にお住まい又はお勤め・通学の方、市内の事業所など

申 募集期間中(当日消印有効)、意見提出用紙に住所、氏名(団体名)、電話番号を記入し、直接または郵送、ファックス、メールで提出ください。メールの場合は、タイトルを必ず「パブリックコメント意見提出」としてください。2次元コードから提出もできます。

メールで意見を受信した場合は、必ず受信確認を返送します。

他 提出用紙や中間案は閲覧場所にあるほか、市ホームページからもダウンロードできます。



学研企画課(〒619-0286 住所不要) ☎75-1201 fax 75-2701 ✉kikaku@city.kizugawa.lg.jp

明るい選挙啓発ポスター・標語入賞者が決まりました

市内の小中学生から多くの応募があり、次の方が入賞されました。(敬称略)

また、優秀賞の作品は、府でおこなわれる2次審査に提出します。

ポスターの部 (応募数 小学生の部172点・中学生の部84点、合計256点)

優秀賞



木津小学校2年
小川 瑞貴



棚倉小学校4年
西島 しのぶ



南加茂台小学校5年
牧山 愛可



梅美台小学校6年
石上 蒼一郎



城山台小学校6年
大槻 朔也



木津南中学校1年
神崎 有紗



木津第二中学校2年
村田 一樹

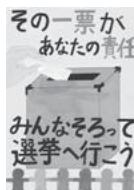

木津南中学校2年
小林 優心



木津南中学校2年
今井 夕葵



木津南中学校2年
河原 ひな

佳作

小学生の部

州見台小学校	2年	佐藤 央輔
上粕小学校	5年	堀野 英音
相楽台小学校	6年	福井 和叶
梅美台小学校	6年	戸谷 遼
加茂小学校	6年	長田 ひなた
加茂小学校	6年	西岡 あおい
南加茂台小学校	6年	小原 一

中学生の部

木津中学校	1年	竹上 倭世
木津南中学校	1年	長尾 斗真
木津南中学校	1年	竹内 希
木津中学校	2年	村井 陽紀
木津第二中学校	2年	小林 尚文
木津南中学校	2年	山口 結羅
木津第二中学校	3年	浦井 志帆実

標語の部 (応募数 小学生の部130点・中学生の部1点、合計131点)

優秀賞

せんきょで きめよう 明るい未来
明るい未来 自分で決めよう その一票
その一票、未来をかえるバトンパス
選挙権 未来を変える 大きな一歩
私の一票 私の思い 届けるために いざ投票！

加茂小学校	4年	楠原 朋代
木津小学校	5年	村上 琴音
梅美台小学校	5年	足立 結海
木津小学校	6年	清水 爽良
加茂小学校	6年	東 阿子

総務課 ☎75-1200

知っていますか？福祉サービス利用援助事業

判断能力に不安がある方(認知症高齢者・知的障がい者・精神障がい者など)に、日常の金銭管理やさまざまな福祉サービスについての相談・助言・手続きの手伝いをする事業です。社会福祉協議会の専門員と生活支援員がサポートします。

☑福祉サービスの手伝い、日々のお金の管理などの手伝い、通帳や印鑑、大事な書類の預かり

※詳しくは問い合わせください。

市社会福祉協議会 ☎71-9559

新しい副市長 就任

井上 透氏が議会の同意を得て、10月1日付けで副市長に就任しました。

井上氏はマチオモイ部長や市長室長を歴任してきました。



人事秘書課 ☎75-1234

STOP パートナーへの暴力

11月12～25日は、配偶者等からの暴力をなくす啓発期間です



配偶者や恋人からの暴力(DV)で、身体や心を傷つけられていませんか。どんな理由があっても、暴力は許されません。誰にでも、安心して暮らす権利があります。

まず、DVに気づくことが大切です！

身体的暴力

殴る・蹴る・物を投げつける・髪を引っばる・首を絞める・突き飛ばすなど

精神的暴力

暴言を吐く・脅す・無視する・人間性を否定するなど

経済的暴力

生活費を渡さない・仕事に就かせないなど

社会的暴力

外出や交友関係を制限する・手紙やメールをチェックする・独占しようとするなど

性的暴力

性行為を強要する・避妊に協力しないなど

子どもを巻き添えにした暴力

子どものいる前で暴力を振るったり、暴力を振るうと脅す・非難、中傷するなど

配偶者や恋人の暴力に悩んでいるあなたへ

ひとりで悩まずに各相談機関へ相談ください。

京都府家庭支援総合センター（京都府配偶者暴力相談支援センター） ☎075-531-9910
DV相談専用 毎日午前9時～午後8時

京都府南部家庭支援センター ☎43-9911
DV相談専用 月～金曜日（祝日・年末年始除く）
午前9時～午後5時

女性センター ☎72-7719
女性相談 毎週金曜日（祝日・年末年始除く）
午後1時～3時

京都府警察総合相談室（京都府警察本部）
☎075-414-0110または #9110
木津警察署 ☎72-0110
月～金曜日（祝日除く）午前9時～午後5時45分
※緊急時は110番

DV相談+（プラス）☎0120-279-889（24時間受付）

女性センター（相楽台4-3） ☎72-7719 月曜・祝日は休館日

はい！こちら消費生活センターです



ネットを悪用した手口に騙されないために代表的な罠を知ろう！

インターネットには個人を狙う罠が仕掛けられている場合があります。今回はその手口を紹介します。

①偽のセキュリティ警告を使用したサポート詐欺（ウェブサイト閲覧中のウイルス感染など）

→ウェブブラウザを閉じるだけで問題はなく、警告に表示された番号に電話しない（パソコンを遠隔操作されてしまった場合はWindowsの「システム復元」機能を使用して遠隔操作ソフトをインストール前の状態にシステムを戻す）。

②フィッシングメール（偽の当選、還付金など）

→URLをクリック、タップしない。添付ファイルを開かない。記載の電話番号に電話をかけない。返信しない。

③SMSを悪用した手口（宅配事業者をかたる偽の不在通知SMSなど）

→不審なSMSが届いた時は削除し、URLをタップしない。

より多くの手口を知りたい場合は、警視庁、IPA（独立行政法人情報処理推進機構）、国民生活センターなどの注意喚起情報を確認ください。また、これは騙しの手口ではないかと「立ち止まって考える」ことが重要です。どうしたらよいか分からない場合やトラブルで困った場合は消費生活センターなどに相談しましょう。

相談すれば
楽になる



所 相楽会館1階（木津上戸15）

図 相楽消費生活センター ☎72-9955

相談日 月～金曜日（祝日・休日を除く）

相談時間 午前9時～正午、午後1時～4時

他・相談は無料です。

・土・日曜日、祝日の相談先は「消費者ホットライン」☎188（いやや!!）番を利用ください。

図書館だより

自分で自分の介護をする本

小山 朝子 著／河出書房新社

施設に入らず最期まで自宅で暮らしたい人に向けて、介護保険のサービス内容から死後の事務手続きまでを、図と共にわかりやすく解説。テクノロジーの情報や終末期医療のあり方など、幅広い内容を盛り込まれています。チェックリストもあって、ひとり暮らしでも大丈夫！知っておくと安心できる一冊です。

新しく はいった本



一般書



自然散策が楽しくなる！コケ図鑑

古木 達郎 著、木口 博史 著／池田書店

コケ植物の、奥深い魅力がわかる図鑑です。身近な街中や田畑、里山、低地の常緑樹林、落葉樹林で比較的良好に見られるコケを中心に、約430種を収録。一般的な名称、基本データ、コケの形、分類、主な生育地域、写真などが掲載されています。素敵なコケたちに癒されてみませんか。

じっとみるの

たちばな はるか 作／岩崎書店

ビー玉、ゼリー、つぼみのなか…。入ってみたらどんなだろう？ソーダ水の小さな泡はくすぐったく、パンのおふとんはふかふかでお寝坊して…。キラキラきれいなイマーシブ(没入型)絵本です。

児童書



図書館からの オススメ本



読書バリアフリー

読書工房 編著／国土社

さまざまな立場の人が自分にあった手段を使って、楽しく本を読んだり、情報を得たりするために工夫された本(「バリアフリー図書」)などについて紹介。例えば、視覚障害などさまざまな障害を持っている人に、どんな方法を使っているのかなど。

図書館にも、色々なバリアフリー図書があります。

ブックポストの設置

ガーデンモール木津川2階かろがも園前にブックポストを設置しました。図書館で返却できない場合は、木津川市立図書館で貸出した本が返却できます。 ※CD・DVD、大型絵本、紙芝居は入れないでください。

中央図書館

おはなし会

時 11月19日(日) 午前11時～11時30分

所 2階「視聴覚室」

出 朗読サークル「こだま」

おはなし よんで よんで

時 12月3日(日) 午前10時30分～正午

所 1階「えほんコーナー」

出 朗読サークル「こだま」

ホリデーシアター

恐竜超世界～第2集～史上最強！海のモンスター

上白石 萌音が恐竜のホントの姿を語ります。

時 11月26日(日) 午前10時40分～11時30分

所 2階「視聴覚室」

定 35人 先着

他・映画会は、開始後10分経って参加の方がいない場合、中止します。

・改修工事のため図書館駐車場が使用できません。木津小学校駐車場または公共の交通機関を利用ください。

加茂図書館

秋のおたのしみ会

時 11月12日(日) 午前10時30分～11時20分

所 児童コーナー

定 20人程度 先着

内 秋にぴったりのお話や紙芝居、工作など

おはなし会(おはなしポケット)

時 11月19日(日)、12月3日(日) 午前10時30分～11時

所 児童コーナー

山城図書館

おはなし会①

時 11月12日(日) 午前10時～

「おはなし108」「おはなしわわわ」による読み聞かせ

所 絵本コーナー

おはなし会②

時 11月26日(日) 午前10時～ 「おふろ」のおはなし

所 絵本コーナー

	電話番号	開館時間
中央図書館	☎72-2980	令和6年3月末まで臨時休館中です。(日曜日のみ開館) ※駐車場は木津小学校を利用ください。
加茂図書館	☎76-6466	火～金曜日 午前9時30分～午後6時 土・日曜日 午前9時30分～午後5時 ※休館日 毎月最終金曜日、祝日(日曜日除く)、月曜日が祝日の場合は翌日も休館
山城図書館	☎86-5001	火～金曜日 午前9時30分～午後6時 土・日曜日、祝日 午前9時30分～午後5時 ※休館日 毎月最終金曜日、祝日の翌日
奈良市立北部図書館 (奈良市北部会館4階)	☎0742-72-2291	火～日曜日 午前9時30分～午後7時(月曜日が祝日の場合は月曜日にも開館) ※奈良市立北部図書館の本の返却は必ず奈良市立北部図書館へ。

シリーズ「木津川市の文化財を巡る」第63回

けんぽんちやくしよく

絹本著色阿弥陀浄土図 海住山寺(加茂町例幣)

本図は、鎌倉時代の制作で、京都府暫定登録文化財です。絹地に金泥や朱、緑青などによる彩色で、阿弥陀如来の極楽浄土を描いたものです。ただし、阿弥陀三尊を中央に描く一般的な阿弥陀浄土図とは異なり、阿弥陀三尊は向かって右端に描かれ、奥へ行くほど狭まる八の字ラインを建物によって設け、俯瞰的で奥へ広がりを持つ珍しい構図をとります。近年の修理で、軸木内部に永仁7年(1299)に修理されたことや、かつては弥勒菩薩の兜率天図とセットであったという銘文が発見され、京都市上京区興聖寺に伝来する兜率天曼荼羅(重要文化財)と一対の画像であったことが分かりました。

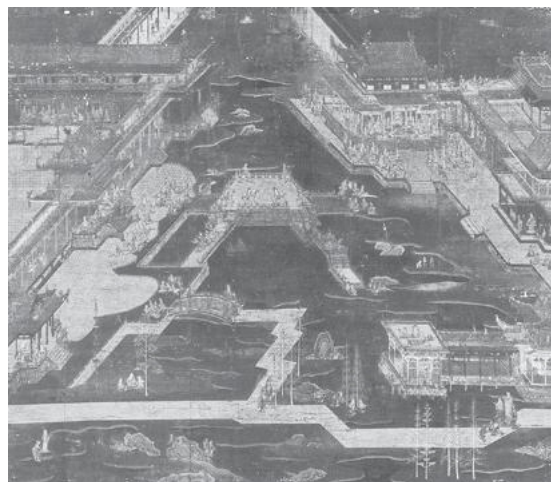

文化財保護課 ☎75-1232

市役所担当課 ダイヤルイン・メールアドレス

市役所

☎ 72-0501 (代表)
fax 72-3900 (総務課)

1階

市民課……………☎75-1210
✉ shimin@city.kizugawa.lg.jp

マイナンバー担当……………☎66-6488 ☎66-6489
✉ myno2017@city.kizugawa.lg.jp

国保年金課……………☎75-1214
✉ kokuho@city.kizugawa.lg.jp

こども宝課……………☎75-1212
✉ kosodate@city.kizugawa.lg.jp

社会福祉課……………☎75-1211
✉ fukushi@city.kizugawa.lg.jp

くらしサポート課……………☎79-0307
✉ kurashi@city.kizugawa.lg.jp

会計課……………☎75-1218
✉ kaikei@city.kizugawa.lg.jp

2階

文化財保護課……………☎75-1232
✉ bunkazai@city.kizugawa.lg.jp

社会教育課……………☎75-1233
✉ shakaikyoiku@city.kizugawa.lg.jp

学校教育課……………☎75-1230
✉ gakko@city.kizugawa.lg.jp

税務課……………☎75-1203
✉ zeimu@city.kizugawa.lg.jp

2階

まち美化推進課……………☎75-1215
✉ machibika@city.kizugawa.lg.jp

健康推進課……………☎75-1219
✉ kenko@city.kizugawa.lg.jp

高齢介護課……………☎75-1213
✉ kaigo@city.kizugawa.lg.jp

危機管理課……………☎75-1206
✉ kikikanri@city.kizugawa.lg.jp

人権推進課……………☎75-1217
✉ jinken@city.kizugawa.lg.jp

行政委員会事務局……………☎75-1208
✉ gyosei@city.kizugawa.lg.jp

指導検査課……………☎75-1224
✉ shido@city.kizugawa.lg.jp

施設整備課……………☎79-0553
✉ shisetsu@city.kizugawa.lg.jp

3階

建設課……………☎75-1223
✉ kensetsu@city.kizugawa.lg.jp

まちづくり事業推進室……………☎75-1225
✉ machizukuri@city.kizugawa.lg.jp

都市計画課……………☎75-1222
✉ tokei@city.kizugawa.lg.jp

管理課……………☎75-1221
✉ kanri@city.kizugawa.lg.jp

総務課……………☎75-1200
✉ somu@city.kizugawa.lg.jp

4階

財政課……………☎75-1202
✉ zaisei@city.kizugawa.lg.jp

行財政改革推進室……………☎75-1202
✉ gyokaku@city.kizugawa.lg.jp

農政課……………☎75-1220
✉ nosei@city.kizugawa.lg.jp

人事秘書課……………☎75-1234
✉ hisho@city.kizugawa.lg.jp

観光商工課……………☎75-1216
✉ kanko@city.kizugawa.lg.jp

学研企画課……………☎75-1201
✉ kikaku@city.kizugawa.lg.jp

デジタル戦略室……………☎75-1201
✉ digital@city.kizugawa.lg.jp

5階

議会議務局……………☎75-1240
✉ gikai@city.kizugawa.lg.jp

加茂支所……………☎76-3611
✉ kamo@city.kizugawa.lg.jp

山城支所……………☎86-2300
✉ yamashiro@city.kizugawa.lg.jp

西部出張所……………☎72-6770

上下水道部……………☎72-0203
fax 72-7331

業務課……………☎75-1250
✉ gyomu@city.kizugawa.lg.jp

工務課……………☎75-1251
✉ komu@city.kizugawa.lg.jp

出先機関など

木津川市
ホームページ



木津川市公式
Facebook



木津川市公式
YouTube



各種 相談日

届いていますか？「広報きづがわ」

「広報きづがわ」は、市内の区・自治会などに協力いただき、毎月5日までに各世帯に配布しています。届いていない場合は、連絡ください。目の不自由な方には、カセットテープやCDで聞ける「声の広報」を図書館などの公共施設に用意しています。詳しくは問い合わせください。

学研企画課 ☎ 75-1201 fax 75-2701

項 目	日 時	場 所	問い合わせ
人権・行政相談	11月14日(火) 午後1時～4時	木津人権センター	木津人権センター ☎72-3522
	11月21日(火) 午後1時～4時	山城支所別館	総務課 ☎75-1200
社協法律相談(1人1回/年度) 要予約	12月8日(金) 午後1時～3時30分	木津老人福祉センター	12月1日午前8時30分から電話で次へ。 市社会福祉協議会 ☎71-9559
健康相談 要予約	月～金曜日(閉庁日を除く) 午前8時30分～午後5時15分		健康推進課 ☎75-1219
社協心配ごと相談	12月1日(金) 午後1時30分～4時	木津老人福祉センター	市社会福祉協議会 木津支所 ☎71-9559
交通事故相談	11月9日(木) 午前9時～午後4時30分	府木津総合庁舎	木津地域総務防災課 ☎72-0051
人権相談	11月16日(木) 午後1時～4時		
いじめ・不登校対策 カウンセリングルーム 要予約	木・金曜日(祝日を除く) 午前9時30分～午後5時30分	中央図書館 「カウンセリングルーム」	学校教育課 ☎75-1230
	同日に、電話相談もおこなっています。 午後2時30分～3時30分		☎72-2650
女性相談	金曜日(祝日を除く) 午後1時～3時		女性センター ☎72-7719
高齢者いきいきサポート窓口	月～金曜日(閉庁日を除く) 午前8時30分～午後5時15分		高齢介護課 ☎75-1213
府のひきこもり相談窓口 「チーム絆」	月～土曜日 午前10時～午後5時		(社福) 南山城学園 府「チーム絆」山城南相談室 ☎080-4682-8032
「くらしとしごと」の相談窓口 要予約	月～金曜日 午前9時～午後4時	くらしサポート課	正午～午後1時、閉庁日を除く くらしサポート課 ☎79-0307
	第2水曜日 午後1時～4時	山城支所別館	
	第3水曜日 午後1時～4時	加茂支所	
消費生活相談	月～金曜日(祝日を除く) 午前9時～正午、午後1時～4時	相楽会館 (府木津総合庁舎東隣)	相楽消費生活センター ☎72-9955
弁護士の法律相談 要予約 ¥5,500円/40分	火曜日(祝日を除く) 午後1時～5時	東部交流会館	京都弁護士会 ☎075-231-2378
消費税軽減税率電話相談センター	月～金曜日 午前9時～午後5時		☎0120-205-553 (通話無料)
社会福祉士による成年後見制度 についての無料相談会	12月2日(土) 午前10時～午後3時30分 (正午～午後1時を除く)	イオンモール高の原	京都社会福祉士会 ☎090-4498-4689
障害者いきいきサポート窓口	月～金曜日(閉庁日を除く) 午前8時30分～午後5時15分		社会福祉課 ☎75-1211
無料税理士相談 要予約 6人(先着)(1人30分) 税理士または、税理士法人が関与していない 納税者。税目は不問。	12月6日(水) 午後1時30分～4時30分	市役所2階「会議室2-4」	近畿税理士会宇治支部事務局 ☎64-6650
児童相談所全国ダイヤル			☎189 (通話無料)
身体・知的障がい者相談会	11月16日(木) 午後1時30分～3時30分	市役所3階「会議室3-1」	社会福祉課 ☎75-1211
納税のお知らせ ～国民健康保険税～ ※便利な口座振替を利用ください。	納期限は、11月30日(木)		税務課 ☎75-1203

まちの話題

学校安全研修会をおこないました 8/21・23



学校の安心安全を目指して、木津警察署と防犯アドバイザーに協力を頂き、木津小学校で全小中学校を対象、城山台小学校の教職員を対象とする学校安全研修会をおこないました。

参加した教職員は「今日の研修結果を危機感を持って全教員に伝達し、児童が安心して学べる学校作りに役立てたい」と話していました。

自治功労者の表彰 8/7



西山 幸千子さん、森本 茂さん、高岡 伸行さん、山本 和延さん、田中 達男さんの5人の自治功労者に、表彰状と記念品を贈呈しました。木津川市の発展に尽力されたこれまでの功績に改めて敬意を表します。

日本宇宙少年団水ロケット近畿地区大会



日本宇宙少年団水ロケット近畿地区大会の飛距離の部で「日本宇宙少年団木津川分団」の大橋 健斗さんが優勝、佐合 広大さんが2位になりました。

おめでとうございます。

京丹後市との交流で親善野球訪問をしました

京丹後市とは友好都市として様々な交流をおこなっています。4年ぶりに再開した少年野球の試合に参加した市内小学生の感想を一部抜粋して紹介します。

京丹後市友好親善野球訪問に行って 棚倉ビクトリーズ 吉岡 陽希

京丹後のチームとの試合では、ヒットを打てず、4対4の引き分けとなりました。勝ちたかったけど、とても楽しい経験になりました。京丹後のチームと一緒に写真を撮ったり、交流することができました。

コロナ後、初めての友好親善野球に行けて嬉しかったです。この交流は、38回も続いておりすごいなあと思いました。これからも、京丹後市との交流を続けてほしいです。ありがとうございました。

ものづくりフェア 9/9・10



第11回ものづくりフェアをガーデンモール木津川でおこないました。今年は「Made in Kizugawa」をテーマに、ものづくりを市内でおこなう事業者が集まり、商品の販売やワークショップ、ガラガラ抽選会をおこない、多くの方でにぎわいました。

全国市区選挙管理委員会連合会から表彰 5/25



市選挙管理委員会の和田委員長(写真中央)、柴田職務代理(写真右)、森前委員の3人が、多年にわたり選挙の適正な管理執行に尽力されたことに対し、全国市区選挙管理委員会連合会から表彰されました。

加茂地域

(Kamo Area)

地区別収集区域表 (可燃ごみ以外)

区 域	地 区
A 地区	① 南加茂台 4・6・8・9 丁目
	② 南加茂台 12・13・14・15 丁目
B 地区	① 南加茂台 1・2・3・5 丁目
	② 南加茂台 7・10・11 丁目
C 地 区	井平尾、岡崎、河原、西、東、登大路、 仏生寺、口畑
D 地 区	里、二本松、観音寺、大野、法花寺野、南加茂台 1 丁目の一部
E 地 区	新町 (駅西 1 含む)、南町、西町、中町、 東町 (駅西 2 含む)、中森、兎並、山ノ上、北
F 地 区	兎並西 (駅東 4 含む)、駅東 1・2・3、小谷 上、小谷下、銭司、山田、奥畑
G 地 区	高田、当尾地区全域

粗大ごみ

※テレビ・冷蔵庫・冷凍庫・洗濯機・衣類乾燥機・
エアコン・パソコン・バイクは収集できません。

A 地区① 1月30日(火)	A 地区② 1月16日(火)	B 地区① 1月12日(金)	B 地区② 1月26日(金)	C 地区 1月18日(木)
D 地区 11月16日(木)	E 地区 1月19日(金)	F 地区 11月17日(金)	G 地区 11月10日(金)	

※必ず、「不用品」の貼紙をしてください。(1回5点まで)

可燃ごみ(生ごみ・紙ごみ・歯ブラシ・くつなど)

月・木曜	観音寺、大野、法花寺野、北新町の一部、中新町の一部、 南町、西町、中町、東町 (駅西 2 含む)、中森、岡崎の一部、 河原、南加茂台 1・8・9・12・14 丁目、プレスデマンション
火・金曜	二本松、高田、北新町の一部、中新町の一部、南新町 (駅 西 1・駅東 1 の一部含む)、兎並、兎並西 (駅東 4 含む)、 山ノ上、北、小谷上、小谷下、山田、当尾地区全域、南加 茂台 3・4・5・6・10・15 丁目
水・土曜	里、銭司、井平尾、岡崎の一部、西、東、登大路、仏生寺、 口畑、奥畑、駅東 1・2・3 (プレスデマンションを除く)、 南加茂台 1 丁目の一部・2・7・11・13 丁目

燃やさないごみ(ビン・かん・陶器類・蛍光灯など)

A 地区①②(第2・4木曜)	11月9日・23日	12月14日
B 地区①②(第1・3月曜)	11月6日・20日	12月4日
C 地区(第2・4水曜)	11月8日・22日	12月13日
D 地区(第2・4木曜)	11月9日・23日	12月14日
E 地区(第2・4金曜)	11月10日・24日	12月8日
F 地区(第2・4火曜)	11月14日・28日	12月12日
G 地区(第1・3木曜)	11月2日・16日	12月7日

ペットボトル(キャップ・ラベルは外してください。)

A 地区①②(第1・3火曜)	11月7日・21日	12月5日
B 地区①②(第1・3木曜)	11月2日・16日	12月7日
C 地区(第1・3木曜)	11月2日・16日	12月7日
D 地区(第1・3木曜)	11月2日・16日	12月7日
E 地区(第1・3金曜)	11月3日・17日	12月1日
F 地区(第1・3金曜)	11月3日・17日	12月1日
G 地区(第2・4月曜)	11月13日・27日	12月11日

ビニール・プラスチック容器包装(レジ袋・食品カップ・卵ケースなど)

A 地区①② 金曜	B 地区①② 水曜	C 地区 月曜	D 地区 月曜	E 地区 火曜	F 地区 火曜	G 地区 水曜
--------------	--------------	------------	------------	------------	------------	------------

山城地域

(Yamashiro Area)

可燃ごみ

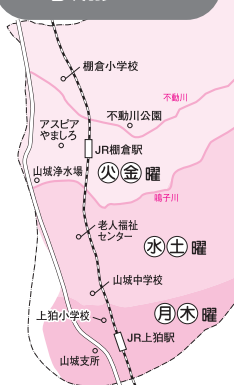

古紙類

(新聞・雑誌・雑がみ・段ボール・古布類・紙パック)

A 地区(11月16日、毎月第3木曜日)
I 地区(11月17日、毎月第3金曜日)
※A 地区: 綺田・平尾(鳴子川から北)
I 地区: 平尾(鳴子川から南)
北河原・椿井・神童子
上粕

※詳しくは、
「ごみ収集カレンダー」を
ご覧ください。

燃やさないごみ (ビン・かん・陶器類・蛍光灯など)

※必ず別々の袋に入れて出してください。

A 地区(第2・4水曜)	11月8日・22日	12月13日
B 地区(第2・4木曜)	11月9日・23日	12月14日

ペットボトル

(キャップ・ラベルは外してください。)

粗大ごみ

※テレビ・冷蔵庫・冷凍庫・洗濯機・衣類乾燥機・
エアコン・パソコン・バイクは収集できません。

①地区 1月13日(土)	②地区 1月27日(土)	③地区 11月11日(土)
④地区 11月25日(土)	⑤地区 12月9日(土)	⑥地区 12月23日(土)

- ①地区: 上粕(国道 24 号から西または国道 163 号から南)
- ②地区: 上粕(国道 24 号から東かつ国道 163 号から北)
- ③地区: 椿井・北河原・南平尾(鳴子川から南)
- ④地区: 南平尾(鳴子川から北)・神童子
- ⑤地区: 北平尾・綺田(不動川から南)
- ⑥地区: 綺田(不動川から北)

ビニール・プラスチック容器包装 (レジ袋・食品カップ・卵ケースなど)

A 地区 木曜日 / B 地区 月曜日

A 地区: 平尾(鳴子川から南)・北河原・椿井・上粕
B 地区: 綺田・平尾(鳴子川から北)・神童子

※詳しくは、「ごみ収集カレンダー」をご覧ください。
※「ごみ収集カレンダー」と「ごみの分別と出し方ガイドブ
ック」は、市ホームページに掲載しています。

「木津川市ごみ分別アプリ」配信中!

エリア設定をすれば、ごみ収集日前日・当日に
アラートができます。
(インストール無料、通信費は負担ください。)

i OS/iPad OS 用

対応言語

日本語/English/
中文/한국어/Tiếng Việt



Android OS 用

対応言語

日本語/English/
中文/한국어/Tiếng Việt



ごみ収集日

※詳しくは、「ごみ収集カレンダー」をご覧ください。

※「ごみ収集カレンダー」と「ごみの分別と出し方ガイドブック」は市ホームページに掲載しています。

- ✓ ごみは決められた日の、**朝8時**までに決められた場所に出してください。
- ✓ ごみ袋の口は、必ずくくって(閉じて)出してください。
- ✓ 一度に出せるごみ袋の数は原則**3袋**まで。粗大ごみは「不用品」の貼紙をして、**5点**まで。
それより多い場合は、自己搬入や特別収集を利用ください。



木津地域

(Kizu Area)

可燃ごみ Combustible

生ごみ・紙ごみ・歯ブラシ・くつなど
Kitchen waste, dust, tooth brushes etc.

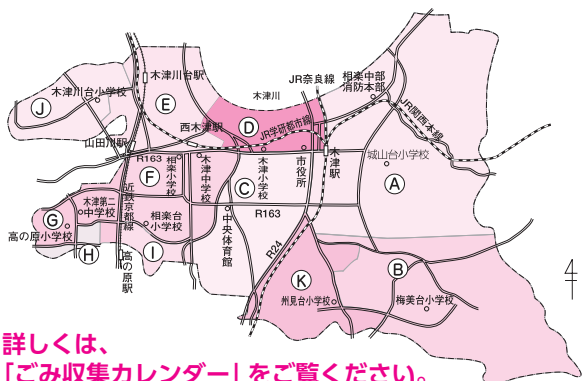
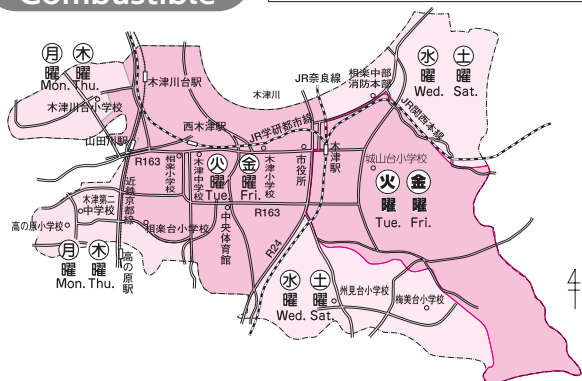

※詳しくは、「ごみ収集カレンダー」をご覧ください。

区 域	地 区
A地区	① 木津一部、鹿背山、木津駅前一部、城山台1～4・6・7丁目
	② 城山台5・8～13丁目
B地区	① 州見台3～5丁目
	② 梅美台1～4丁目
	③ 梅谷、梅美台5～8丁目
C地区	木津町一部、木津一部、市坂一部
D地区	木津町一部、木津一部、木津駅前一部
E地区	木津一部、相楽一部、吐師
F地区	木津一部、相楽一部、相楽台4～6丁目
G地区	兜台3～6丁目、兜台7丁目一部、相楽台1～3丁目
H地区	兜台1・2丁目、兜台7丁目一部
I地区	相楽台7～9丁目
J地区	① 木津川台1～4丁目
	② 木津川台5～9丁目
K地区	① 木津一部、市坂一部、州見台1・2丁目
	② 州見台6～8丁目

燃やさないごみ incombustible

ビン・かん・陶器類・蛍光灯など
(Bottles, cans, pottery etc.)

ペットボトル PET bottles

キャップ・ラベルは外してください。

※必ず、別々の袋に入れて出してください。

A地区①(第1・3火曜)	11月7日・21日 12月5日
A地区②(第2・4月曜)	11月13日・27日 12月11日
B地区(第1・3木曜)	11月2日・16日 12月7日
C地区(第2・4月曜)	11月13日・27日 12月11日
D地区(第1・3月曜)	11月6日・20日 12月4日
E地区(第2・4土曜)	11月11日・25日 12月9日
F地区(第2・4木曜)	11月9日・23日 12月14日
G地区(第2・4火曜)	11月14日・28日 12月12日
H地区(第1・3金曜)	11月3日・17日 12月1日
I地区(第2・4水曜)	11月8日・22日 12月13日
J地区(第1・3水曜)	11月1日・15日 12月6日
K地区(第2・4金曜)	11月10日・24日 12月8日

粗大ごみ Oversized garbage

机・自転車・ストーブ・タンスなど
Desk, bicycle, stove, chest etc.

※テレビ・冷蔵庫・冷凍庫・洗濯機・衣類乾燥機・エアコン・パソコン・バイクは収集できません。

A①地区 11月28日(火)	A②地区 11月14日(火)	B①地区 1月29日(月)	B②地区 1月13日(土)
B③地区 1月30日(火)	C地区 1月27日(土)	D地区 11月30日(木)	E地区 1月31日(水)
F地区 12月23日(土)	G地区 12月19日(火)	H地区 11月21日(火)	I地区 12月12日(火)
J①地区 11月29日(水)	J②地区 11月23日(木・祝)	K①地区 1月11日(木)	K②地区 1月25日(木)

ビニール・プラスチック容器包装 Plastic containers/wrappings

レジ袋・食品カップ・卵ケースなど
Grocery bags, Food containers, Egg cartons etc.

A地区 木曜 (Thu.)	B地区 月曜 (Mon.)	C地区 木曜 (Thu.)	D地区 水曜 (Wed.)	E地区 水曜 (Wed.)	F地区 月曜 (Mon.)
G地区 金曜 (Fri.)	H地区 火曜 (Tue.)	I地区 火曜 (Tue.)	J地区 金曜 (Fri.)	K地区 火曜 (Tue.)	



小学校6年生で阪神タイガースジュニア選手に選抜され、ジュニアトーナメントで優勝。その後 WBSC U-12 ワールドカップ日本代表に選抜され、第7回大会では、世界を相手に奮闘し、最多本塁打、最多打点、最優秀守備、ベストナインの4冠を達成。

今月のキラッと木津川人

「世界を舞台に努力野球！」

こま ゆう すけ
駒 勇佑 さん (12)

木津南中学校 1年生

第129回

「野球始めたきっかけは何ですか？」
生まれた時から兄と姉が野球をしていて、その影響で2歳頃から一緒に野球を始めました。今でも、兄が毎日自主練習に付き合ってくれています。家族みんなが応援してくれていて、とても力になっています。

「阪神タイガースジュニアやU-12の日本代表に選ばれた時の気持ちを教えてください。」
阪神タイガースジュニア選考時は、肉離れをしていて、打撃しかなかったたので、選ばれた時は驚きました。日本代表に選ばれた時は、セレクションの段階から自信があったたので、嬉しかったです。試合が始まってからも、家族のサポートのおかげで頑張ることができました。

「第7回WBSC U-12ワールドカップの試合はどうでしたか？」
緊張せず、ワクワクの方が大きかったので、楽しかったです。他国の選手とは、言葉は通じませんでしたが、野球が好きだという気持ちが通じ合って、仲良くなりました。

「将来の夢や今後の目標はありますか？」
努力は必ず実を結ぶので、これからも努力しながら楽しい野球を続けていきたいです。そして、U-15やU-18に選ばれて、プロ野球選手になりたいです。

表紙説明

9月12日に高の原幼稚園で、相楽幼稚園と園児交流事業がおこなわれました。約45人の4歳児のこどもたちが歌を歌ったりと交流を楽しみました。今回は200号記念ということで、200の数字をもっていました。

木津川市の人口
2023年10月1日現在 () 内は前月比

人口	79,826人 (-40)
(うち外国人 1,129人)	
男	38,496人 (-10)
女	41,330人 (-30)
世帯数	33,199世帯 (+16)