

9
2014 No.90
平成26年

広報

URL <http://www.city.kizugawa.lg.jp/>

きづがわ



木津川市

市の人口 2014年8月1日 現在

人口 72,528人 (+65)
(うち外国人461人)

男 35,045人 (+36)

女 37,483人 (+29)

世帯数 27,222世帯 (+38)

安心
安全



ヨシ!

もくじ

表紙写真の関連記事は、21ページに掲載しています。

子や孫の未来につなぐ … 2
福祉と暮らし … 4
健康 … 11

環境 … 14
まちの話題 … 20
ホール・イベント … 22

情報ラインナップ … 28
ごみ収集日 … 34

Contents

育児関連のお知らせ記事は、記事の上部に がついています。高齢者関連のお知らせ記事は、記事の上部に がついています。

Turn to Page 18 for the CIR Column “Month-LEE BRIAN” in English

国際交流員专栏《マンスLEE・BRIAN》在第18页，敬请阅读（国際交流員コラム「マンスLEE・BRIAN」は英語・中国語併記で18ページに掲載しています）

※車イスをご利用の方は、各主催者等に問い合わせください。





子や孫の未来につなぐ

26年度
第3号

木津川市は誕生以来、新しいサービスや懸案事項に取り組んできましたが、併せて、その財源を確保するため、様々な行財政改革を進めてきました。今月は、その行財政改革の取組みをお知らせします。

行財政改革の推進

木津川市は、行財政改革を推進するため、平成20年に第1次行財政改革行動計画(平成20～24年度)を策定し、37億円(5年間の累計)の財政効果額を生み出しました。

この効果額は、財政の健全化を図りつつも、新しいまちづくりの財源として役立ててきました。現在は、第1次行動計画を進化させた第2次行動計画(平成25～29年度)に基づき、限られた財源を有効に活用しながら、時代の流れに対応した持続可能な財政運営を目指し、市民の皆さんにより良いサービスを提供するため、事業の見直しを進めています。

今後の普通交付税合併算定替の終了に対応し、子や孫の世代が安心して暮らすことができるまちづくりのため、行財政改革を推進してまいります。

5年間の累計で **37億円** の財政効果

主な新しいサービス

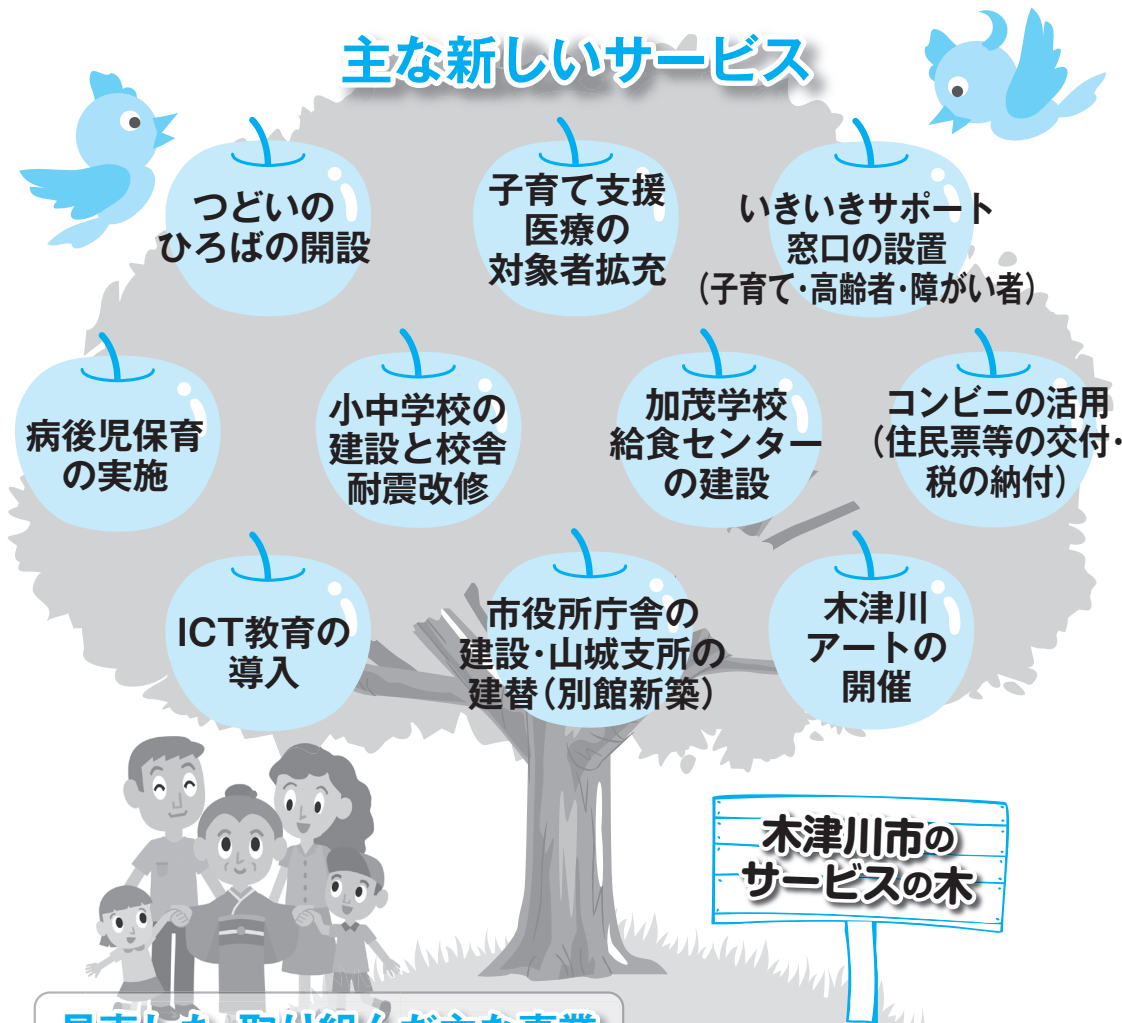

見直した・取り組んだ主な事業

- 繰上償還の実施(繰上返済と高金利地方債の低利借換えによる利子負担の軽減)
- 職員定員管理(職員採用の抑制)及び職員給与の適正化
- 職員駐車場の有料化
- 市税前納報奨金の廃止
- 高齢者福祉手当の廃止
- チャイルドシート購入補助金の廃止
- コミュニティバス利用料の見直し
- 上下水道使用料の見直し
- 児童クラブ使用料の見直し
- 税の徴収体制の強化
- 未利用財産の売却等による有効活用
- 有料広告の掲載



いづみ路 ハイキング

～秋の稲の穫り入れを見学しながら
南山城村田山生涯学習センター
(旧田山小学校)は・ど・るまでのハイキング～

秋風がさわやかな季節にJR月ヶ瀬口駅を出発し田山地区の茶畑・秋の稲の穫り入れの様子を見学しながら、自然を楽しむ約15キロのハイキングです。昼食は田山生涯学習センター(旧田山小学校)は・ど・るの昔懐かしい木造校舎でご用意しています。食後は、校舎内でクラフト体験、お茶の入れ方教室を体験してみませんか。

ぜひ、自然の中での多彩なイベントにご参加ください。



Tayama Elementary School

- と き** 9月27日(土) 午前10時～午後4時頃(雨天決行)
- 集 合** JR関西本線 月ヶ瀬口駅 午前10時(出発 午前10時15分)
- コース** 月ヶ瀬口駅 → 割尾坂 → 田山生涯学習センター(昼食・体験) → 高山ダム → 南大河原 → 南山城村農林産物直売所 → 大河原駅【総距離:約15km、所要時間:約6時間】
- 定 員** 30人(先着順)
- 参加費** 2,000円(当日徴収、昼食代・クラフト・お茶の入れ方教室・保険料等)
- 申 込** 9月8日～19日午前8時30分～午後5時15分(※土日祝を除く)に、電話でいづみ路観光協議会事務局(南山城村役場産業生活課 ☎0743-93-0105)へ。
- その他** ・集合場所等の詳細は、参加者に別途ご案内します。
・キャンセルする場合は、9月24日までにご連絡ください。9月25日以後のキャンセルや当日欠席の場合はキャンセル料が必要となりますのでご注意ください。
- 主 催** いづみ路観光協議会

観光商工課 ☎75-1216



ご意見をお待ちしています

木津川市研究開発地区建築条例の一部を改正する条例(中間案)

学研地区内の文化学術研究ゾーンは、都市計画で特別用途地区の研究開発地区を定め、市の条例で、学研都市にふさわしい研究開発地区の発展とその環境を保護するため、建築物の用途を制限しています。

今回は、精華・西木津地区において、研究開発型産業施設の立地をさらに進めるとともに、既に立地している企業の新たな技術革新等による事業展開を支援するため、条例で定めている木津川台研究開発地区内の建築物の用途に関する制限を変更するものです。

この度、この条例の中間案を取りまとめましたので、市民の皆さんにお知らせするとともに、ご意見を募集します。また、この案に係る説明会を開催しますのでお知らせします。

募 集 期 間 9月3日(水)～10月3日(金)

対 象 市内にお住まい・お勤め・通学の方、市内の事業所など

中間案の公表 中間案および意見提出用紙は次の場所で配布します。

・市役所 都市計画課、学研企画課
・支 所 加茂・山城支所市民福祉課
・図書館 中央・加茂・山城図書館

※各場所とも開庁(館)時間に限ります。

※市のホームページ(<http://www.city.kizugawa.lg.jp>)からもダウンロードできます。

提出・問合せ 10月3日(当日消印有効)までに、意見提出用紙に住所、氏名または事業所名、電話番号などを記入し、直接または郵送、Fax、E-mailで提出してください。

(E-mailの場合、タイトルは必ず「パブリックコメント意見提出」とし、意見提出用紙の記載事項にしたがって記入してください。また意見を受信した場合には必ず受信確認を送信します。)

〒619-0286(市役所専用番号)

都市計画課 ☎75-1222 Fax72-8382 E-mail:tokei@city.kizugawa.lg.jp

〔説明会〕

と き 10月1日(水) 午後2時～4時

と こ ろ 市役所3階「3-4会議室」

問 合 せ 都市計画課 ☎75-1222



子育てカレンダー 9月

Welfare and living

福祉と暮らし



木津 木津子育て支援センター(木津保育園内) ☎ 71-1115
木津東部 木津東部子育て支援センター(梅美台保育園内) ☎ 71-8041
加茂 加茂子育て支援センター(いづみ保育園内) ☎ 76-2130
山城 山城子育て支援センター(やましろ保育園内) ☎ 86-4843

園庭開放など

| と き | 内 容 | ところ・問合せ |
|------------------------------|---------------------------------|---------|
| 1日(月) 午前 10 時～正午 | 自由遊び(園庭のみ)、メロディーチャイム | 木津東部 |
| 2日(火) 午前 10 時～正午 | 自由遊び(園庭のみ)、ひよこサロン | 木津東部 |
| | 午前 10 時～11 時 30 分 園庭開放・室内あそび | 加茂 |
| 3日(水) 午前 10 時～11 時 30 分 | 季節の制作 | 山城 |
| | 午前 10 時～11 時 30 分 おもちゃで遊ぼう | 加茂 |
| 4日(木) 午前 9 時 30 分～11 時 30 分 | 園庭・室内開放(折り紙制作) | 木津 |
| | 午前 10 時～正午 自由遊び、体育遊び | 木津東部 |
| | 午前 10 時～11 時 30 分 ふれあいあそび | 加茂 |
| | 午前 10 時～11 時 30 分 園庭開放 | 山城 |
| 5日(金) 午前 10 時～正午 | 自由遊び、講習会『ニコニコ笑顔でド・レ・ミ』 | 木津東部 |
| 8日(月) 午前 10 時～正午 | 自由遊び(園庭のみ)、メロディーチャイム | 木津東部 |
| 9日(火) 午前 10 時～11 時 30 分 | おしゃべりサロン | 木津 |
| | 午前 10 時～正午 自由遊び(園庭のみ)、ひよこサロン | 木津東部 |
| | 午前 10 時～11 時 30 分 園庭開放・室内あそび | 加茂 |
| | 午前 10 時～11 時 30 分 手作りおもちゃ | 山城 |
| 10日(水) 午前 10 時～11 時 30 分 | 食育(野菜を使って) | 加茂 |
| | 午前 10 時～11 時 30 分 育児講座(食育) | 山城 |
| 11日(木) 午前 9 時 30 分～11 時 30 分 | 園庭・室内開放(音のクレヨンさんによる音楽会) | 木津 |
| | 午前 10 時～正午 自由遊び、おもちゃの図書館 | 木津東部 |
| | 午前 10 時～11 時 30 分 絵本タイム | 加茂 |
| | 午前 10 時～11 時 30 分 園庭開放 | 山城 |
| 12日(金) 午前 10 時～正午 | 自由遊び、ハンドケア講習 | 木津東部 |
| 16日(火) 午前 10 時～正午 | 自由遊び(園庭のみ)、ひよこサロン | 木津東部 |
| | 午前 10 時～11 時 30 分 園庭開放・室内あそび | 加茂 |
| | 午前 10 時～11 時 30 分 交通安全教室 | 山城 |
| 17日(水) 午前 10 時～11 時 30 分 | 作りましよう(絵合わせおもちゃ) | 加茂 |
| | 午前 10 時～11 時 30 分 わいわいサロン | 山城 |
| 18日(木) 午前 9 時 30 分～11 時 30 分 | 園庭・室内開放(絵本読み聞かせ) | 木津 |
| | 午前 10 時～11 時 30 分 自由遊び、誕生会(要予約) | 木津東部 |
| | 午前 10 時～11 時 30 分 おもちゃで遊ぼう | 加茂 |
| | 午前 10 時～正午 園庭開放 | 山城 |
| 19日(金) 午前 10 時～正午 | 自由遊び、作って遊ぼう”お弁当を作ろう” | 木津東部 |
| 22日(月) 午前 10 時～正午 | 自由遊び(園庭のみ)、メロディーチャイム | 木津東部 |
| 24日(水) 午前 10 時 30 分～11 時 | 音クレヨン“クラリネットコンサート” | 木津東部 |
| | 午前 10 時～11 時 30 分 おもちゃで遊ぼう | 加茂 |
| | 午前 10 時～11 時 30 分 誕生会 | 山城 |
| 25日(木) 午前 9 時 30 分～11 時 30 分 | 園庭・室内開放(食育) | 木津 |
| | 午前 10 時～正午 自由遊び、体育遊び | 木津東部 |
| | 午前 10 時～11 時 30 分 誕生会 | 加茂 |
| | 午前 10 時～11 時 30 分 園庭開放 | 山城 |
| 26日(金) 午前 10 時～正午 | 自由遊び、体育遊び | 木津東部 |
| 29日(月) 午前 10 時～正午 | 自由遊び(園庭のみ)、メロディーチャイム | 木津東部 |
| 30日(火) 午前 10 時～11 時 | はじめてのお誕生会 | 木津 |
| | 午前 10 時～正午 自由遊び(園庭のみ)、ひよこサロン | 木津東部 |
| | 午前 10 時～11 時 30 分 園庭開放・室内あそび | 加茂 |
| | 午前 10 時～11 時 30 分 ふれあいあそび | 山城 |

※市内の保育園でも、第1・3火曜日(祝日除く)午前10時～11時30分に園庭開放をおこなっています。詳しくは、各保育園へ問い合わせください。

0歳児から3歳児と保護者のための子育てサロン

つどいのひろば

▼わくわくひろば(☎ 73-0308)

おもちゃで遊んだり、楽しくおしゃべりしたり、お友達作りや子育ての情報交換や、紙芝居・手遊び・子育てに役立つ講座など楽しいことがいっぱい。授乳コーナーもありますので、赤ちゃんと一緒にでも安心してお越しください。

と き 毎週月・水・金曜日 午前 10 時 30 分～午後 3 時 30 分
毎週土曜日 午前 10 時 30 分～正午

ところ 平和堂アルブラザ木津店 2 階

▼かるがもひろば(☎ 71-0040)

ゆったりと遊んだり、おしゃべりしたりする時間や、絵本の読み聞かせ・体操・リトミックなどのお楽しみメニューもあります。親子の触れ合いやお友達作りにぜひ遊びに来てください。

と き 毎週月・水・金・土曜日
午前 10 時～午後 3 時 30 分

ところ ガーデンモール木津川 2 階

※祝祭日・年末年始は休みます。

子育て相談

| ところ | と き |
|------|---------------------------------------|
| 木津 | 平日 午前 9 時 30 分～午後 4 時 |
| 木津東部 | 平日 午前 9 時～午後 5 時 土曜日 午前 9 時～午後 3 時 |
| 加茂 | 平日 午前 9 時 30 分～午後 4 時 |
| 山城 | 平日 午前 9 時 30 分～午後 4 時 |

社会福祉協議会

| | |
|------|--|
| 社協木津 | 社会福祉協議会 木津支所(木津老人福祉センター内) ☎ 72-5532 |
| 社協加茂 | 社会福祉協議会 加茂支所(加茂ふれあいセンター内) ☎ 76-4338 |
| 社協山城 | 社会福祉協議会 山城支所(山城保健センター内) ☎ 86-4151 |

子育てサークル

未就園児対象の子育てサークルが、各地域にあります。参加希望の方は、問い合わせください。

おもちゃの図書館

木津老人福祉センター 9月3日・17日、10月1日(水)
木津東部子育て支援センター 9月11日、10月9日(木)
山城保健センター 9月25日(木)

と き 午前 10 時～11 時 30 分

加茂ふれあいセンター 9月9日(火)

と き 午前 10 時～正午

木津川おもちゃ病院

木津老人福祉センター 9月6日、10月4日(土)
加茂ふれあいセンター 9月19日(金)

と き 午後 1 時 30 分～4 時

※こわれた“おもちゃ”を無料(原則)で修理しています。



地域力再生プロジェクト事業



「よっといで」の子育て・高齢者支援活動

～つながりの輪 ひろげよう～

「よっといで」は、地域で子育て・高齢者支援活動に取り組んでいます。

地域の食材を使って日替りランチがあります。

| 内 容 | と き |
|------------|--------------------------|
| おやこひろば | 月～金曜日 午後1時～2時 |
| エコクッキング | 9月8日(月) 午前10時～午後1時 |
| おやこあそび | 9月8日(月) 午前10時～午後3時 |
| ふれあいクッキング | 9月9日(火) 午前10時～午後1時30分 |
| おやこクッキング | 9月24日(水) 午後1時30分～3時 |
| 4世代交流クッキング | 9月2日(火) 午前10時～午後1時 |
| パッケージ作り | 9月11日(木) 午前10時～正午 |

ところ よっといで(木津清水106 市役所から南へ徒歩約5分)
問合せ よっといで ※午前10時～午後3時
 ☎・Fax72-9910
 URL <http://homepage3.nifty.com/yottoide/index.html>

木津児童館体験学習(サンドブラストでグラスを作ろう)



～育てよう 一人ひとりの人権意識～

と き 10月25日(土) ※雨天決行
集 合 木津児童館 午前7時30分(午後5時30分解散予定)
と ころ 黒壁ガラス体験教室(滋賀県)
 ヤンマーミュージアム
対 象 市内にお住まいで、木津児童館に来館登録している小学生
定 員 30人(申込多数の場合抽選)
参加費 ひとり1,200円(事前学習時に徴収)
申 込 9月25日(必着)までに、直接参加申込書を持参するか、はがきに児童の氏名(ふりがな)・学校名・学年、保護者の住所・氏名・電話番号を記入押印の上、次へ。
 〒619-0214 木津清水27-4
 木津児童館 ☎72-4700
 ※平日・土曜日午前8時30分～午後5時(日・祝日休館)
その他 10月17日(金)午後7時から事前学習会をおこないますので、必ず保護者と参加してください。
 ・参加申込書は木津児童館にあります。(認印を持参ください)
 ・参加者に、後日くわしい案内状を送ります。
 ・申込者が少ない場合は、中止になることがあります。

木津子育て支援センターの講座



小児の救急講習

いろいろな応急処置の方法を救急救命士から学びましょう。

と き 10月1日(水) 午前10時～11時
対 象 市内にお住まいの乳幼児のいる保護者
定 員 20人(申込多数の場合抽選)
内 容 ・小児救急救命(人形を使った心肺蘇生法、乳幼児に多発しやすい事故の応急処置)
 ・その他

講 師 相楽中部消防組合 消防本部 救急救命士
申込締切 9月19日(必着)

パパ・ママと遊ぼう

自然な運動を促す遊びを楽しみましょう。

と き 10月10日(金) 午前10時～10時45分
対 象 市内にお住まいの7か月ぐらい～1歳半未満児とその保護者(一人座りのできる子)
定 員 20組(申込多数の場合抽選)
内 容 リズム体操、ボール・タオルを使って親子運動、親子ストレッチ
講 師 スポーツインストラクター 佐々木 阿悠佳 氏
申込締切 9月26日(必着)

と ころ 木津子育て支援センター(木津保育園内)
申 込 往復はがきに、子どもの氏名、生年月日、住所、電話番号を記入し次へ。
 なお、返信面には必ず保護者の氏名、住所・郵便番号を記入してください。
 〒619-0214 木津白口65
 木津子育て支援センター 講座「〇〇〇」宛
 ☎71-1115

平成26年度後期親子教室 参加者募集 無料



～子育て仲間をひろげ、話し相手をつくろう～

と き 10月～平成27年3月(水曜日、11回程度)
対 象 市内にお住まいの未就園児1歳6か月以上の子どもと保護者(初回の方優先)
申 込 9月12日(必着)までに、往復はがきに子どもの氏名(ふりがな)、生年月日、保護者氏名、住所、電話番号を記入して希望するセンターへ。
 なお、返信面には必ず保護者の住所・郵便番号を記入してください。
 ・木津子育て支援センター(木津保育園内)【40組】 ☎71-1115
 〒619-0214 木津白口65 「親子教室」
 ・木津東部子育て支援センター(梅美台保育園内)【60組】 ☎71-8041
 〒619-0215 梅美台一丁目10
 「ファミリークラブ」
 ※重複での申し込みはできません。
その他 ・申込多数の場合は、9月18日に各センターで抽選をおこない、結果を返信はがきで通知します。



来年度小学生になる皆さんへ ～就学時健康診断のお知らせ～

来年度、小学校へ入学されるお子さんに対し、入学前の健康診断をおこないます。

この健康診断は、通学区の公立小学校で、内科・歯科・視力・聴力の検査をおこない、お子さんの健康状態を知っていただき、入学準備をしていただくためのものです。10月初旬に「就学時健康診断のお知らせ」を世帯主あてに送ります。会場・日時の案内のほか、健康診断の受診に必要な書類も同封していますので、必ず内容を確認ください。

※転出、転居される予定の方や、入学予定校の健診日に都合の悪い方は、学校教育課まで連絡ください。

| 学校名 | 健診日 | 受付時間 | 健診開始時間 | 学校名 | 健診日 | 受付時間 | 健診開始時間 |
|---------|-----------|----------|---------|---------|-----------|----------|---------|
| 木津小学校 | 10月17日(金) | 午後1時～ | 午後1時30分 | 城山台小学校 | 11月6日(木) | 午後1時～ | 午後1時30分 |
| 相楽小学校 | 10月14日(火) | 午後1時～ | 午後1時30分 | 加茂小学校 | 11月11日(火) | 午後1時30分～ | 午後2時 |
| 高の原小学校 | 11月17日(月) | 午後1時～ | 午後1時30分 | 恭仁小学校 | 10月30日(木) | 午後1時45分～ | 午後2時 |
| 木津川台小学校 | 10月24日(金) | 午後1時～ | 午後1時30分 | 南加茂台小学校 | 11月21日(金) | 午後1時30分～ | 午後2時 |
| 相楽台小学校 | 10月22日(水) | 午後1時30分～ | 午後2時 | 上狛小学校 | 11月4日(火) | 午後1時30分～ | 午後2時 |
| 梅美台小学校 | 11月13日(木) | 午後0時30分～ | 午後1時 | 棚倉小学校 | 10月27日(月) | 午後1時30分～ | 午後2時 |
| 州見台小学校 | 10月16日(木) | 午後1時～ | 午後1時30分 | | | | |

※梅美台小学校・州見台小学校では、前半・後半に分けて受付をおこないますので、受付時間は、「就学時健康診断のお知らせ」を確認してください。

学校教育課 ☎75-1230

口座振替納税(自動引落)のおすすめ

便利で安心・安全な市税の口座振替納税を利用しませんか。

納期限の日に自動で納税ができるので・・・

○現金を直接扱わなくて安全！ ○納め忘れがなくて安心！

○納期ごとに金融機関や支所に出向く必要がなくて便利！

※一度、口座振替の手続きをすると、変更・廃止の申し出をしない限り、翌年度以降も継続されます。

利用申込手續など

| | |
|-------------|---|
| 取扱の市税などの種類 | 市・府民税（普通徴収）、固定資産税・都市計画税、軽自動車税、国民健康保険税（普通徴収） |
| 取扱金融機関など | 南都銀行、京都銀行、関西アーバン銀行、京都やましろ農業協同組合、京都中央信用金庫、三井住友銀行、三菱東京UFJ銀行、リソナ銀行、みずほ銀行、近畿労働金庫、ゆうちょ銀行（郵便局） |
| 口座振替できる預金種類 | 普通預金、当座預金、納税準備預金 |
| 申込手續 | 市税口座振替納付依頼書（市内の各取扱金融機関、支所市民福祉課、収納課などの窓口にあります）に必要な事項を記入し、通帳のお届け印を押印のうえ、振替される金融機関窓口へ申し込みください。 あなたの申し込みされた金融機関から市へ依頼書が転送され、通常、1か月後から振替が可能となります。 |
| 振替日 | 納税通知書に記載されている各納期の納期限日（通常月末） ※残高不足などにより口座振替ができない場合の再振替はおこないません。 ※残高不足などにより口座振替ができなかった場合、納付書を送付しますので速やかに現金での納付をお願いします。 |

■お願い

登録されている口座が、死亡や転出、その他の理由で使用されなくなった場合は、上記市税口座振替納付依頼書の用紙で契約取消（廃止）を指定金融機関に届出ください。

振替口座の変更や、振替される市税の種類などを追加される場合も、同様に市税口座振替納付依頼書で申し込みください。

相続などで名義が変わった場合の固定資産税、名義変更のあった軽自動車税など、納付（入）者を変更された場合は、再度市税口座振替納付依頼書で申し込みください。

収納課 ☎75-1204



敬老会

敬老会は、昭和15年以前にお生まれになった方(数え75歳以上)を対象に次の日程で開催します。

山城区域

と き 9月13日(土)

- ①午前9時30分～正午(棚倉小学校区)
- ②午後1時30分～4時(上粕小学校区)

ところ アスパアやましろ

対 象 1,372人

※午前・午後の対象地区は昨年度と逆になってますのでご注意ください。

加茂区域

と き 9月14日(日)

- ①午前9時30分～正午(加茂地区)
- ②午後1時30分～4時(瓶原・当尾・南加茂台地区)

ところ 加茂文化センター

対 象 2,083人

※午前・午後の対象地区は昨年度と逆になってますのでご注意ください。

木津区域

と き 10月12日(日) 午前9時30分～正午

ところ 中央体育館

対 象 3,933人

※木津区域については、午前だけの開催となります。

内 容 式典・お祝品の贈呈・演芸等(文化協会等、歌謡ショー)

送迎バスをご利用される方は、招待状と同封したバス運行表をご確認のうえ、ご乗車ください。
(お帰りのバスも同じ号車にご乗車ください)

お祝いを受けられる皆さん(木津川市祝品贈呈者)

市内最高齢者 女性【明治42年生まれ】(満105歳)
男性【明治45年生まれ】(満102歳)

百寿祝(数え100歳)14人【大正4年生まれ】

卒寿祝(数え90歳)193人【大正14年生まれ】

米寿祝(数え88歳)265人【昭和2年生まれ】

傘寿祝(数え80歳)485人【昭和10年生まれ】

高齢介護課 ☎75-1213

平成26年中に家屋を取り壊したり、増改築された方へ

～届出はお済みですか?ご確認を!～

家屋(住家、店舗、工場、倉庫その他の建物)の固定資産税は、毎年1月1日現在に存在する家屋に課税されます。税務課では、取り壊し家屋の把握に努めていますが、取り壊したことを確認できない場合は翌年度も課税されることになります。

家屋の全部または一部を取り壊した時は、取り壊した床面積の大小に関わらず、「建物減失届出書」の提出をお願いしています。取り壊した年は課税されますが、翌年度から課税されないことになります。

＜登記されている家屋の場合＞

法務局で、平成26年中に「建物減失登記」、「建物表示変更登記」はお済みですか?

□はい ⇒ 税務課への届出は不要です。

□いいえ ⇒ すみやかに、税務課に「建物減失届出書」を提出してください。

以下、税務課への届出がお済みでない方は、すみやかに手続きをお願いいたします。

＜登記されていない家屋の場合＞

税務課に「建物減失届出書」を提出してください。

＜小規模家屋の新築や増改築の場合＞

床面積の大小に関わらず固定資産税がかかります。小規模な家屋についても税務課に連絡をお願いします。

※住宅用地に対する特例が適用されなくなる場合があります

住宅用の敷地として使用している土地については、住宅用地に対する課税標準の特例が設けられ税額が低く抑えられています。住宅を取り壊した場合は、特例の適用が受けられなくなり税額が変わる場合があります。

「建物減失届出書」の様式は、税務課に問い合わせいただくか、木津川市ホームページからダウンロードできます。

税務課 ☎75-1203



あれ、「聴こえ」に悩んでいませんか!?

きこえの相談会 **無料**

と き 9月16日(火) 午前10時～午後3時 ①午前10時～②午前11時～③午後1時～④午後2時～
(上記、日程以外も相談を受付けていますのでご相談ください。)

と ころ 相楽聴覚言語障害センター(相楽会館内)

内 容 聴こえに関する相談、聴力測定(聴力測定を希望の場合1時間程度)

対 象 木津川市・相楽郡内にお住まいで、聴こえに不自由を感じている方と、そのご家族

申・込 9月9日までに、名前・年齢・住所・電話(Fax番号)・相談内容・ご希望の時間帯を電話またはFaxで次へ。
※申込多数の場合、日時の変更をお願いすることもあります。
〒619-0214 木津上戸15 相楽聴覚言語障害センター 担当:山口 ☎75-2030 Fax72-6862

聴こえに不自由を感じている方の京都府『補聴器・耳のこと相談』 **無料**

と き 9月19日(金) 午後1時30分～3時30分

と ころ 東部交流会館2階「カルチャールーム」

内 容 医師などによる、聴こえに関する相談、補聴器の利用相談等(相談時間20分程度)

対 象 聴こえに不自由を感じている方

持ち物 身体障害者手帳、補聴器(所持している場合)

申 込 9月12日までに、電話またはFaxで次へ。
※予約時間・定員(先着順)があるため、ご希望に添えない場合があります。

問合せ 社会福祉課 ☎75-1211 Fax75-2083

主 催 京都府家庭支援総合センター

「きこえ」に悩んでいる青年・壮年のつどい **無料**

と き 9月20日(土) 午後1時30分～4時

と ころ 八幡市福祉会館

内 容 ①難聴青年の体験発表
②グループに分かれての意見交流

対 象 ・18歳～50歳までのきこえに不自由を感じている方とそのご家族
・聴覚障がい者に関わる関係者または関心のある方

申・込 9月12日までに、①氏名②住所③連絡先を明記して郵送・Faxで次へ。(当日参加可)
〒610-0332 京田辺市興戸小モ詰18 山城地域活動支援センター
「きこえに悩んでいる青年・壮年のつどい事務局」宛 ☎39-7113 Fax65-4102

主 催 京都府／社会福祉法人 京都聴覚言語障害者福祉協会

難聴者・中途失聴者のための研修と交流会

と き 10月31日(金) 午前11時～午後3時

と ころ 宇治市植物園

内 容 交流・散策と寄せ植え教室

対 象 ・きこえに不自由を感じている方とそのご家族
・聴覚障がい者に関わる関係者または関心のある方

参加費 1,500円(寄せ植え材料費と弁当代)

申・込 9月20日までに、①氏名②住所③電話・Fax④年齢⑤障害手帳の有無を明記して、電話・Fax・郵送で次へ。
〒610-0332 京田辺市興戸小モ詰18 山城地域活動支援センター
「難聴者・中途失聴者のための研修・交流会事務局」宛 ☎39-7113 Fax65-4102

要約筆記ミニ体験会

きこえに不自由されている方に書いて伝えてみませんか。

と き 9月11日(木) 午前10時～正午、9月18日(木) 午前10時～午後3時

と ころ 木津川市老人福祉センター

内 容 ・要約筆記のミニ体験
・難聴についてのお話、難聴疑似体験、難聴者との交流など

対 象 市内にお住まい、お勤めで要約筆記に興味のある18歳以上の方

費 用 100円(資料代)

申 込 9月9日までに、氏名を電話またはFaxで次へ。

問合せ 相楽聴覚言語障害センター ☎75-2030 Fax72-6862

**平成26年度 第1回木津川市男性介護者のつどい 無料**

介護をしている方の3人に1人は男性ですが、家事と仕事の両立で同じ立場の人と交流する機会は多くありません。男性介護者のつどいで、それぞれの思いや経験と知恵を語り合いませんか。

と き 9月30日(火) 午後1時30分～3時

と ころ 女性センター(相楽老人福祉センター)
「料理実習室・講習室」

内 容 ①講演(男性介護者からの体験談)
講師 男性介護者を支援する会 山内 輝昭 氏
②交流会(栄養士による食生活と調理の工夫の話)

講師 管理栄養士 北 安代 氏

対 象 男性で介護されている方および介護経験のある方、男性介護に関心のある方

申 込 9月19日までに、電話またはFaxで次へ。

問 合 せ 高齢介護課 ☎75-1213 Fax72-0553

地域活動支援センターいづみ「女性の集い」

心に不調や病のある女性を対象にした集いをおこなっています。

と き 9月9日(火) 午後1時30分～3時30分

と ころ 東部交流会館「調理室」

内 容 お菓子作りと茶話会

対 象 市内にお住まいの心に不調や病のある女性

定 員 各8人(先着順)

参加費 150円

申・問 合 前日までに、電話・Faxで次へ。

社会福祉法人 いづみ福祉会、地域活動支援

センターいづみ ☎76-0076 Fax76-0070

障がいのある方の就職相談会 無料

障がいのある方の就職に関する支援(ハローワークへの同行、登録手続、就職先の相談)や、福祉サービス事業所の紹介など、様々な情報提供・相談をおこなっています。

と き 9月9日・30日(火)

と ころ しょうがい者就業・生活支援センター「あん」(山城町上粕前畑12番地4/JR上粕駅から徒歩10分・工房グリーンフィールド隣)
☎86-5056、080-1428-3420 Fax86-5105

そ の 他 相談会当日以外も、ご連絡いただければ相談に応じます。

平成26年度 木津川市視覚障がい者社会教育研修会

視覚障がいの方々に体験を通して学習していただきます。

と き 10月16日(木) 午前9時～午後4時

と ころ 京都水族館

対 象 視覚に障がいのある方、ボランティア

参加費 ・障害者手帳をお持ちの方1,030円(入場料)

・障害者手帳をお持ちでない方2,050円(入場料)

※別途、昼食代必要(ボランティアは、昼食代のみ自己負担)

定 員 38人(先着順、ボランティア含む)

申・問 合 9月1日～26日に、直接または電話・Faxで次へ。
社会教育課 ☎75-1233 Fax73-2566

そ の 他 ご家族、お知り合いで対象の方がいましたら、本人に伝えてください。

無資格・未経験から介護・福祉職を目指す方を募集**京都府介護・福祉正職員チャレンジ事業**

京都府による、介護関係の資格が無い、求職中の方(ただしホームヘルパー2級相当の有資格者を含む)を対象とした雇用プログラムです。介護職員初任者研修資格を取得し、1か月の現場実習を経て、約3か月で正規雇用につなげます。

募集期間 10月17日まで

勤務地 京都府全域

定 員 ①新卒未就職者を含む40歳未満の方 80人

②子育て中の方などの40歳以上の方 70人

給 与 時給1,000円(資格なし)、時給1,100円(資格あり)※研修期間中は時給800円

そ の 他 働き手と事業所の双方が合意すれば、職員として直接雇用されます。

問 合 せ マンパワーグループ(株)京都支店(京都府委託先)

☎075-241-2030 Fax075-211-8989

ことばの教室 東部分室を開設します

相楽地方の3つの教育委員会(木津川市、精華町、相楽東部広域連合)で運営協議会を設置し、相楽地方通級指導教室(通称:ことばの教室)を運営してきました。

現在、木津小学校と川西小学校(西部分室)に教室を設置していますが、近年の本教室に通級する児童の増加により、新たに南加茂台小学校内に東部分室を9月1日から開設することとなりました。

ことばの教室では、言葉に障害や発達の遅れのある児童に指導・支援をおこなっています。詳しくは、学校教育課に問い合わせください。

学校教育課 ☎75-1230

平和を祈って 木津川市戦没者追悼式

先の大戦で犠牲となられた戦没者の方々のご冥福と、二度と悲劇を繰り返さないための恒久平和を祈ります。会場へは、送迎バスをご利用ください。式典終了後、アトラクションがあります。※バス停の詳細位置および発車時刻等については、問い合わせください。

と き 9月11日(木) 午後1時30分～4時

と ころ 加茂文化センター「あじさいホール」

社会福祉課 ☎75-1211



「こころの体温計」でメンタルチェック

パソコンやスマートフォン、携帯電話で簡単な質問に答えるだけで、ストレス度をチェックすることができます。また、チェックの結果とともに相談窓口等の情報が表示されます。パソコン（<https://fishbowlindex.jp/kizugawa/>）又は、スマートフォン・携帯電話（右の二次元コードにアクセス）で利用ください。



♡ こころの体温計（本人モード） ストレス度・落ち込み度のチェックができます



〈例〉

【赤金魚】自分の病気などのストレス



※レベルが上がる毎にクガをいいます

【水の透明度】落ち込み度



※レベルが上がる毎に水が濁っていきます

ご本人の健康状態や人間関係、住環境などの質問に回答していただくと、ストレス度や落ち込み度が、水缸の中で泳ぐ金魚、猫などの絵になって表示されます。

災害時要援護者台帳に登録されている皆さんへ 登録内容確認はお済みですか？

災害時要援護者台帳に登録されている方に、今年8月に制度変更のご案内と「避難行動要支援者名簿登録者個別計画書／登録通知（兼届出書）」及び「同意書」を送付し、提出をお願いしています。まだ上記書類を提出されていない方は、案内文書の制度変更の詳細等をお読みいただき、同封の返信用封筒で至急届出をお願いします。

○「避難行動要支援者名簿登録者個別計画書／登録通知（兼届出書）」について、現在の登録内容と変更がないかをご確認ください。

・変更がある場合
赤字で訂正

・変更がない場合
「変更なし」の欄にチェック ☒

※必ずご署名ください。

○「同意書」について

制度の根拠法令の変更および名簿の情報提供先が変更となりますので、再度同意をいただく必要があります。

●情報提供先→警察署、副地域長、社会福祉協議会が追加になりました。

・同意する ・同意しない
どちらかにチェック ☒

なお、「同意書」の提出がない場合は、登録を継続することができません。また、同意しない場合も登録を解除させていただきますので、ご理解願います。返信がない場合は、後日、確認のため、担当の民生児童委員が訪問します。

社会福祉課 ☎75-1211

介護保険料算定に係る所得申告について

65歳以上の方の介護保険料は、前年の所得に基づいて保険料段階を判定し決定していますが、所得が不明（介護保険料納入通知書の合計所得金額欄が空欄）の方につきましては、現在、仮の保険料段階（世帯の状況に応じて第4段階または第6段階）で決定しています。所得が不明の方で、前年に所得がなかった方は、所得の申告をされることで保険料が減額となる場合がありますので、該当の方は市民税・府民税の申告をお願いします。

高齢介護課 ☎75-1213



地区医師会から市民の皆さんへ

シリーズ健康エッセイ

vol.18

鉄欠乏性貧血について



小沢 医院
小沢勝医師

6%です。レバーや肉が苦手な人は、アサリやシジミなどの貝類にもヘム鉄は多く含まれています。またいずれの鉄もビタミンCや動物性蛋白質と一緒に摂ると吸収がよくなります。

貧血とは、血液に含まれるヘモグロビンの量が減少した状態のことです。ヘモグロビンは、酸素を体のすみずみに運搬するという大切な働きをしているため、ヘモグロビンが減少すると全身が酸素不足になり、疲れやすい、息切れ、動悸などの症状があらわれます。

貧血の70%は、ヘモグロビンの重要な材料のひとつである鉄分が不足することによる鉄欠乏性貧血です。成人女性では、10%の人が貧血、半数近くの人が潜在性鉄欠乏状態です。食物に含まれる鉄には2種類あり、肉や魚などの動物性食品に含まれるヘム鉄と、野菜や海藻などの植物性食品に含まれる非ヘム鉄があります。鉄のほとんどは小腸上部の粘膜から吸収されますが、吸収率はヘム鉄のほうが断然高く、ヘム鉄で10~20%、非ヘム鉄で1

要摂取量の約10倍の鉄が含まれている鉄剤の内服をお勧めします。便が黒くなりますが、心配はいりません。下痢気味になったり、むかつく人もいますが、このような場合は医師とよく相談してください。しかし、地球上で最も多い元素である鉄がなぜ成人女性に欠乏するのでしょうか。実は貧血は病原微生物から身を守る高度な防衛機能だったということが解ってきています。女性には体内と体外がつながっている卵管采らんくわさいという場所があります。ここからの細菌感染を防ぐために、自らを鉄欠乏状態にすることにより、細菌を鉄欠乏状態にして増殖させなくしているのだと考えられています。しかし現在では適切な抗生物質があるため、鉄欠乏状態は治しておくほうが賢明です。

相楽休日応急診療所

～受診前には必ずお電話を～

診療時間 午前9時～(受付:午前8時30分～午後0時30分)

ところ 相楽会館1階(木津上戸15)

問合せ 相楽休日応急診療所 ☎73-9988

その他 症状によっては診療できない場合や、京都山城総合医療センターを紹介する場合があります。

| 月 日 | 診療科目 | 月 日 | 診療科目 |
|------------|--------|-------------|--------|
| 9月7日(日) | 小児科 | 10月5日(日) | 内科 |
| 9月14日(日) | 小児科 | 10月12日(日) | 内科 |
| 9月15日(月・祝) | 内科 | 10月13日(月・祝) | 内科・小児科 |
| 9月21日(日) | 内科・小児科 | 10月19日(日) | 小児科 |
| 9月23日(火・祝) | 内科・小児科 | 10月26日(日) | 内科・小児科 |
| 9月28日(日) | 内科・小児科 | | |

材 料 (4人分)

| | |
|------------|------|
| 米 | 2合 |
| 小松菜 | 2株 |
| にんじん | 1/4本 |
| ごま油 | 小さじ2 |
| ちりめんじゃこ | 20g |
| しょうゆ | 少々 |
| A { スキムミルク | 大さじ2 |
| 白ごま | 大さじ2 |
| 削り節 | 大さじ2 |

一言メッセージ
手軽に作れてカルシウムもしっかりとれます。ちりめんじゃこの代わりに、さくらえびでも美味しいです。

- ① 米は炊いておく。
- ② 小松菜とにんじんは細かく切る。
- ③ フライパンにごま油を熱し、ちりめんじゃこをパリパリになるまで炒め、②を加える。
- ④ にんじんに火が通ったら、しょうゆで薄く味をつける。
- ⑤ Aを混ぜ合わせておき、炊き上がったご飯に③と一緒に混ぜ込む。

おすすめの味 「じゃこと菜っ葉 の混ぜご飯」

木津川市食生活改善推進員協議会
山城支部 若竹会 西井 和子



〈1人分の栄養価〉

| | |
|-------|----------|
| エネルギー | 359 kcal |
| たんぱく質 | 9.4 g |
| 脂 質 | 5.6 g |
| カルシウム | 144 mg |
| 食物繊維 | 1.5 g |
| 塩 分 | 0.5 g |



マタニティ広場(妊婦さんの教室) 要予約



友達づくりの機会としてもご利用ください。お父さんの参加もお待ちしています。

歯の健康について

～お口のチェックしてみませんか～

と き 10月15日(水) 午後1時30分～
(受付 午後1時15分～1時30分)

持ち物 母子健康手帳

定 員 24人(先着順)

マタニティヨガ

～ゆっくりとおなかの赤ちゃんとの時間を楽しみましょう～

と き 10月9日(木) 午後1時30分～
(受付 午後1時15分～1時30分)

持ち物 母子健康手帳、飲み物

定 員 20人(先着順)

☆激しい運動はおこないませんが、念のため主治医の許可を得てからご参加ください。

赤ちゃんのお風呂の入れ方と保育について

～お人形で実際にお風呂に入れてみましょう～

と き 10月18日(土) 午前9時30分～
(受付 午前9時15分～9時30分)

持ち物 母子健康手帳、母子保健テキスト(お持ちの方)

定 員 20人(先着順)

ところ 木津保健センター

対 象 市内にお住まいの妊婦さんとその家族

申込・問合せ 健康推進課へ。

毎月19日は、食育の日

今月のテーマ【塩分を考える】

～夏の疲れをとるレシピ配布～

と き 9月19日(金) 午前10時～11時30分

ところ 市役所1階「住民活動スペース」

主 催 木津川市食生活改善推進員協議会

9月30日まで 歯周疾患検診が始まっています! 無料

対 象 市内にお住まいで次の生年月日に該当する方(対象の方には個別通知しています)

40歳(昭和49年4月2日～50年4月1日生)

50歳(昭和39年4月2日～40年4月1日生)

60歳(昭和29年4月2日～30年4月1日生)

70歳(昭和19年4月2日～20年4月1日生)

実施期間 9月30日(火)まで

検診場所 指定医療機関(指定医療機関は、受診券の裏面をご覧ください。)

申 込 希望の指定医療機関に直接ご予約ください。

持ち物 受診券(対象の方には歯周疾患検診受診券を送付しています。)、健康保険証

血液がたりません! 献血にご協力ください

献血でつながる生命があります。病気やけがで輸血を必要とする方に、あなたのご協力をお願いします。

なお、輸血による副作用を少なくするために、できるだけ400ミリリットルの献血にご協力ください。

と き 9月26日(金) 午前10時～正午
午後1時～4時

ところ イオンモール高の原2階「平安コート付近」

持ち物 献血カード(お持ちの方)、本人自身を証明できる証(初めての方のみ。運転免許証、健康保険証など)

その他 年齢・体重・Hb値などのほか、患者や献血者の安全を確保するため、献血をお断りすることがあります。

らくらく運動でスッキリ!「すこやか自分21」 要予約

1人ではできない運動も、大勢ならできるかもしれません。皆で楽しく楽に身体を動かして、いつの間にか心身ともにスッキリしてみませんか。(自宅でこっそりできるストレッチも伝授します。)

と き 10月9日、11月27日(木) 午前10時～11時30分(受付 午前9時45分～10時)

ところ 中央体育館「アリーナ」

内 容 ニュースポーツ(誰でもどこでも簡単にできる運動)とストレッチ

対 象 40歳～74歳の方

定 員 50人(先着順)

持ち物 上靴、飲み物、汗拭きタオルなど

申込・問合せ 実施日の1週間前までに健康推進課へ。

その他 当日に申込書兼同意書を提出していただきます。

・治療中の疾患がある方は、主治医に相談のうえ、申し込みください。

・動きやすい服装でお越しください。



男の料理講習会

と き 9月26日(金) 午前10時～午後1時
(受付 午前9時45分～10時)

ところ 加茂文化センター「調理室」

メニュー 豚肉の黒酢煮、貝だくさんきんぴら、筍の中華スープ、抹茶ミルクかん

対 象 市内にお住まいの男性

定 員 25人(先着順)

料 金 500円(当日徴収)

持ち物 エプロン・三角巾・筆記用具

申込・問合せ 9月19日までに電話で健康推進課へ。

主 催 木津川市食生活改善推進員協議会
山城支部若竹会



10月1日～ 水痘・成人用肺炎球菌が定期予防接種になります

◆水痘(水ぼうそう) 無料

対象 木津川市に住民票があり、次に該当する方

①生後12か月～36か月 ②生後36か月～60か月(平成26年度限り)

※平成26年度の対象者の方には、個別に接種案内を送ります。

※すでに水痘に罹患した方は接種対象外となります。

接種回数 ①2回 ②1回

※任意接種で水痘ワクチンを接種した場合は、その回数を接種回数に含みます。

※①の対象者でも、生後36か月を超えると2回目の接種はできません。

標準的な接種時期

生後12か月～15か月に1回目を接種し、1回目接種後6か月～12か月に2回目を接種する。

接種場所 市内指定医療機関、府内広域予防接種協力医療機関

※接種できる市内指定医療機関は、決まり次第広報でお知らせします。

持ち物 母子健康手帳、子育て医療証

◆成人用肺炎球菌

対象 木津川市に住民票があり、次に該当する方

①平成26年4月2日～平成27年3月31日に満65歳・70歳・75歳・80歳・85歳・90歳・95歳・100歳となる方、満101歳以上となる方

※①の対象者の方には、個別に接種案内を送ります。

※平成30年度までは、その年度に満65歳・70歳・75歳・80歳・85歳・90歳・95歳・100歳となる方が順次対象者となり、ご自身が対象となる年度以外の期間は定期接種として接種することはできません。平成31年度からは、その年度に満65歳となる方のみが対象者となります。

②接種日に60歳以上65歳未満の方で、心臓・じん臓・呼吸器の機能または、ヒト免疫不全ウイルスによる免疫の機能に障がいがあり、その障がいの程度が身体障害1級相当の方(診断書または身体障害者手帳の写しを提出)

接種回数 1回(過去に任意接種として肺炎球菌ワクチン[ポリサッカライド]を接種した方は、定期接種として接種することはできません)

接種場所 市内指定医療機関、府内広域予防接種協力医療機関

※接種できる市内指定医療機関は、対象者の方への接種案内に記載します。

持ち物 木津川市に住民票があることが確認できる証(医療受給者証など)

料金 2,500円(生活保護世帯の方は、証明書の提示により無料)

その他 事情により、上記の接種場所で接種できない対象者の方は、接種する前に健康推進課で依頼書交付申請の手続きが必要となります。(依頼書交付申請手続きは、10月1日から受け付けをはじめます。)

健康推進課 ☎75-1219

難病講演会 無料

～iPS細胞を用いたパーキンソン病治療～

パーキンソン病の治療を受けている方やご家族の方などを対象に、講演会を開催します。

とき 10月4日(土) 午後1時30分～3時30分
(受付:午後0時45分～)

ところ アスピアやましろ「グリーンホール」

講師 京都大学iPS細胞研究所教授 高橋 淳 先生

定員 400人(先着順)

申込 9月1日～24日までに、①参加者(代表者)の名前、②住所、③電話番号(昼間に連絡がつく番号)、④Fax番号(Faxをお持ちの方のみ)、⑤参加人数を明記して、Fax又はE-mailで山城南保健所へ。

その他 参加いただけない場合のみ、ご連絡します。

筋・神経系難病専門医相談 無料

筋・神経系難病の病気や療養生活上での不安などについて、専門医による個別相談をおこないます。

とき 9月30日(火) 午後1時～5時(個別相談・時間予約制)

ところ 京都府山城南保健所

対象 筋・神経系難病患者(疑いのある者を含む)とその家族
【対象疾患】脊髄小脳変性症、パーキンソン病関連疾患(パーキンソン病、進行性核上性麻痺、大脳皮質基底核変性症)、多系統萎縮症(線条体黒質変性症、シャイ・ドレーガー症候群、オリブ・橋・小脳萎縮症)、多発性硬化症、筋萎縮性側索硬化症、ハンチントン病 等

定員 6人

担当医師 独立行政法人国立病院機構南京都病院
神経内科診療部長 岡 伸幸 医師

申込 9月22日までに電話で、京都府山城南保健所へ。

申込 京都府山城南保健所 ☎72-0981 Fax72-8412 E-mail: yamashin-ho-minami-hoken@pref.kyoto.lg.jp



グリーンセンター建設に向けて

～グリーンセンターは、皆さんの日常生活に欠くことのできない施設です～

新たなグリーンセンターの建設は、木津川市にとって、一日も早く解決しなければならない、たいへん重要かつ緊急の懸案事項です。今月号では、敷地造成工事の進捗状況とグリーンセンターの名称募集についてお伝えします。

【敷地造成工事の進捗状況】

今月も引き続き、切土・盛土工事および土留めとなる擁壁工事を中心に進めており、新たなグリーンセンターの敷地整備が着々と進んでいます。

資材の搬入や土砂運搬のため、ダンプ等の通行が多くなり、沿道の皆さんにご迷惑をお掛けしますが、ご理解とご協力をよろしくお願いします。



木津川対岸の国道 163 号からの現場状況

【新たなグリーンセンターの名称募集について】

先月号で施設概要をお伝えしたように新たなグリーンセンターは、木津川市と精華町で発生する可燃ごみを焼却処理するための施設で、平成28年度中の稼働を目指して取組みを進めています。

この度、新たなグリーンセンターを通じて、“ごみ・循環型社会”に広く関心をもっていただき、皆さんから信頼されるとともに親しまれる施設となるよう正式名称を募集します。

- 1 募集期間 10月1日(水)～12月25日(木)
- 2 応募資格 (1)木津川市または精華町にお住まいの方
(2)木津川市外または精華町外にお住まいの方で、木津川市または精華町にお勤め・通学の方
- 3 応募方法 (1)応募は、直接持参、郵送またはE-mailで受け付けます。
①直接持参 木津川市役所グリーンセンター建設推進室、加茂・山城支所、精華町役場環境推進室に設置の応募箱に入れてください。
②郵送(必着) 〒619-0286 木津南垣外110-9
木津川市生活環境部グリーンセンター建設推進室あて
③E-mail: clean-center@city.kizugawa.lg.jp
(2)応募用紙は、木津川市役所グリーンセンター建設推進室、加茂・山城支所および精華町役場環境推進室で配布しているほか、木津川市ホームページ(<http://www.city.kizugawa.lg.jp/index.cfm/6,5594,23,122.html>)からダウンロードできます。
(3)郵送の場合は、応募用紙に代えて、官製はがき等に施設名称、名称の理由、住所、氏名(ふりがな)、年齢、電話番号の必要事項を記入して応募も可能です。なお、木津川市外または精華町外にお住まいの方で、木津川市または精華町にお勤め・通学の方は、前述の必要事項に加えて、勤務先名または学校名を記入してください。
(4)応募は、用紙1枚につき1点とし、1人3点まで応募できます。
- 4 留意事項 (1)応募者は、名称に係わる一切の権利を無償で木津川市に譲渡するものとし、採用された名称の著作権等は、木津川市に帰属するものとします。
(2)応募者の個人情報につきましては、本名称募集以外には一切利用しません。

～皆さんから親しまれるグリーンセンターの名称のご応募をお待ちしています～

グリーンセンター整備にあたり、地元の皆さんをはじめ市民の皆さん、一人ひとりのご理解とご協力をよろしくお願いします。



リサイクル研修ステーション

午前8時30分～午後5時

【休館日：月曜・祝日（月曜日が祝日の時は翌日）】

☎75-2140 Fax75-2141

「もったいない」でゴミ出さない (8月6日現在)

リユース(再利用)のコーナー

ゆずります

洋服ダンス、サイドボード、こたつ、座卓、学習机、ドレッサー、チェスト

ゆずってください

プランター（中・大）、本棚、鯉のぼり、バドミントンラケット、スチール棚、クローゼット用箆、一輪車、卓上机、食器棚、ガスレンジ（プロパン用）、つり道具、大工道具、ダイニングセット、ラジカセ、ベビーカー（双子用）、整理ダンス、シート、キャンプ用品、シルバニアファミリー、コンピカー、フードプロセッサー、前掛け、収納棚、椅子、足踏みミシン、石臼、長机、書架、着物、スノーボード、梅酒用びん、ベビーバス（小）、山水画の大皿、ダイニング椅子（子供用・丸型）、三輪車、ビニールプール、自転車（10インチ～大人・サイクリング・折り畳み）、ソファ、扇風機、電子ピアノ、プラレール・スケートボード・キックボード

※物品によっては、お持ち帰りいただくことがあります。詳しくは、問い合わせください。

1. 人形、下着類（新品のみ可）、本はお断りします。
 2. 分別（衣類・食器・小物）してお持ち込みください。
 3. 衣類は洗濯したものを、きれいに持ち込んでください。
- ※上記を守られない場合は、お持ち帰りいただくことがあります。

掲載は3か月間

新聞紙、チラシを使った身近なエコクラフト教室 無料

と き 10月15日(水)

午前9時45分～正午

ところ リサイクル研修ステーション

対象 市内にお住まい、お勤めの方

定員 20人(先着順)

持ち物 カラー紙面の新聞紙1枚、チラシ5枚、ハサミ

申込 9月10日から電話でリサイクル研修ステーションへ。

主催 リサイクル研修ステーション



エコ洋裁教室

手拭いから帽子づくり

家にある手拭い、ゆかた、服などを帽子にリフォームしてみませんか。

と き 10月16日(木)

午前9時30分～正午

ところ リサイクル研修ステーション

定員 10人(先着順)

参加費 300円

持ち物 手拭い(約90cm×35cm、手拭いだけではなく、浴衣、服等でも作れます。)、裁縫道具、ものさし、メジャー ※ミシン持込可

申込 10月1日から電話でリサイクル研修ステーションへ。

主催 エコリーダー「くるっと」(木津川市廃棄物減量等推進員の会)



生ごみ「ぎゅっとひとしぼり運動」

木津川市ごみ減量化計画(もったいないプラン)では、家庭から出る燃やすごみの約50%が生ごみ(厨介類)で、生ごみの約80%が水分となっています。

生ごみの水切りなど、家庭でできることからくるとと一緒に実践しませんか。

と き 9月18日(木)・19日(金)

午前10時～正午・午後1時30分～3時

ところ 市役所1階「住民活動スペース」

内容 展示・実演・エコ手芸教室・販売

主催 エコリーダー「くるっと」(木津川市廃棄物減量等推進員の会)



「くるっと」フリーマーケットinガーデンモール木津川

家族・グループでの参加もOK

有効利用(リユース)は、ごみ減量化への大切な方法です。まだ使えるのに、捨てるのはもったいない物はありませんか。

と き 10月19日(日) 午前9時30分～午後3時(雨天決行)

ところ ガーデンモール木津川(州見台1丁目) フレンドマート1階入り口周辺 ※屋根あり

申込 10月4日・5日午前10時～午後4時に、申込書に必要事項を記載して、直接リサイクル研修ステーションへ。

※申込書はリサイクルステーションにあるほか、市ホームページからダウンロードできます。

募集店数 40店(先着順、市内にお住まい、お勤めの方に限る)

※出店数が20店舗に満たさない場合は、中止する場合があります。

出店料 1区画1,000円(申込受付時徴収および区画場所決定[先着順]、1人2区画まで)

※主催者の判断で事前に開催を中止した場合は返還しますが、出店者自身のキャンセルなどの場合は返還しません。

主催 エコリーダー「くるっと」(木津川市廃棄物減量等推進員の会)

共催 木津川市

後援 株式会社平和堂



飼い犬は必ず登録と予防注射を

(狂犬病予防法で定められています)

- ・生後91日以上になったら、登録(相楽獣医師会診療施設でも可)をしてください。(生涯1回 3,000円)
- ・他市町村から転入された場合は、新しい鑑札に交換しますので、前住所地の鑑札を持って、まち美化推進課までお越しください。(交換手数料無料)
- ・市内で引越しをした場合は、市役所で登録事項変更の手続きをしてください。
- ・飼い犬が死亡したときは、登録を抹消しますので必ずまち美化推進課まで連絡ください。
- ・毎年1回、必ず狂犬病予防注射を受けましょう。
- ・相楽獣医師会診療施設以外や他府県の動物病院で狂犬病予防注射を受けた場合は、注射済票を交付しますので、狂犬病予防注射を接種したことを証明する書類を持って、まち美化推進課までお越しください。(注射済票交付手数料550円)

相楽獣医師会診療施設

| 病 院 名 | 所 在 地 | 電話番号 |
|------------|-------------------------------|---------|
| 松原獣医科医院 | 山城町上狛坤町 13 | 86-3047 |
| 梅美台動物病院 | 梅美台 2 丁目 1-2 | 73-5351 |
| 山城動物病院 | 木津馬ヶ瀬 64-1 | 72-5840 |
| わきもと動物病院 | 木津宮ノ内 88-1 | 71-0453 |
| いろは動物病院 | 城山台 4-5 街区 1-1 (木津釜ヶ谷 162 番地) | 46-9099 |
| はる動物病院 | 木津町内垣外 5-2 | 27-2440 |
| コスモス動物病院 | 加茂町駅東 1 丁目 4-5 | 46-9978 |
| からしま動物病院 | 精華町桜が丘 1 丁目 5-20 | 73-3040 |
| 桜が丘動物病院研究所 | 精華町桜が丘 3 丁目 25-8 | 72-7790 |
| かなか動物病院 | 精華町光台 4 丁目 41-8 | 93-3912 |
| りか動物病院 | 精華町祝園西 1 丁目 16-17-101 | 93-3658 |
| きづ川動物病院 | 精華町山田下川原 11-1-101 | 71-9580 |

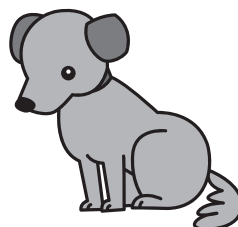

まち美化推進課 ☎75-1215



加茂プラネタリウム館

9月2日(火)~
予約受付開始

大人のための朗読会 [要予約]

笑ってください。じーんときてください。星空のもと、ほっこりとしたひとときを・・・

プロの声優が語る名作「糸車」や「じごくのそうべい」などをお送りします。

と き 9月21日(日) 午後1時30分～(約90分)
語 り 朗読劇団「泉座」＜元日本短波放送アナウンサー 泉浩子座長とその主力メンバー 4 人で構成＞
対 象 大人(中学生以上)
定 員 50人
料 金 大人300円・中高生150円

おもしろ宇宙塾〈4回シリーズ〉[要予約]

星座の話や星が好きな人、工作が好きな人、みんなで一緒に楽しい体験しませんか。

と き 10月11日、11月15日、12月13日、平成27年1月10日(土)
午前10時～11時30分(11月のみ、午後6時～7時30分)
対 象 小学1～3年生

プラネタリウム・ジャズ・コンサート [要予約]

プラネでサクソコンサート
今年のテーマは「映画音楽」です。小さなお子様も一緒にどうぞ！

と き 10月12日(日) 午後2時～(約120分)
曲 目 Let it go(アナと雪の女王)・ひこうき雲(風立ちぬ)・愛を感じて(ライオンキング) など
対 象 一般
定 員 70人
料 金 大人300円・高校生以下150円・3歳未満無料

内 容 ・星座早見盤&みんなで楽しくゲーム
・スターウォッチング(季節の星座や天体)
・宇宙ミニールを作ろう！
・うきうき科学実験♪

定 員 15人
料 金 500円(4回分)
その他 申込人数が10人以下の場合は開講しません。

申込・問合せ 加茂プラネタリウム館 ☎76-7645 (午前9時～午後5時)

定休日 (月・木曜日[祝日の場合は、その翌日休館])、9月21日(日)は、イベントのため一般投影は中止します。

「里山の維持再生ゾーン」の実現に向けて

～市民協働による持続可能なまちづくりのモデルケースとして～

「木津川市地域連携保全活動応援団」の活動内容

木津北地区において、里地里山保全活動を進めていくにあたり、活動団体、地元地域、企業および関係機関等との調整が必要なため、そのコーディネーター機能の役割として、学識経験者や活動団体、関係機関等の方々と構成した「木津川市地域連携保全活動応援団」という団体を設けています。

先般、応援団の会議を開催し、木津北地区に関する今後の進め方などについて、さまざまな議論をしました。

以下に、主な内容をご紹介します。

(1)地区内管理用通路の整備

荒廃している部分が多い地区内を活動団体とともに、散策できるような通路の整備をおこなっていきます。(車が通れる道ではありません。)

計画しているルートが長いことから、徐々に進めていくため、短期間での完成は難しいですが、完成すれば絶好のハイキングコースになるかもしれません。

(2)活動用トイレの設置

活動地区にトイレがないため、活動地2箇所に環境型のトイレを設置します。

(3)地元地域(鹿背山)との連携

当地区において、計画を進めていくには、地元地域の皆さんのご理解・ご協力が必要なことから、計画を進めるにあたり、地元と十分協議し、連携して進めていきます。

(4)情報発信の推進

現在、情報発信の手段としては、市の広報紙やホームページを活用しているところですが、今後、イベント情報などについては、市内の小・中学校、幼稚園、保育園などへも直接周知していくとともに地域情報誌やSNSを積極的に活用し、広く情報を発信していきます。

今後、年数回この会議を開催し、木津北地区について、検討していきます。

木津北地区活動団体紹介(鹿背山元気プロジェクト)

鹿背山の伝統行事「虫送り」とホタル観賞に参加しました。

6月28日くもりのち雨。鹿背山区の伝統行事である虫送りがおこなわれた日です。この日は、午後から3つの子育てグループ(総勢60人)がベースキャンプを訪れ、たいへん賑わいました。

参加者は晩ごはんのカレーやピザを作ったり、夜7時半からの虫送りの松明行列に参加し、鹿背山を練り歩きました。

虫送りでは、地域のパワーと団結を感じることができ、若い人や子どもが多くて、みんな楽しそうでした。

里山の水路や池ではホタルが静かに光っていました。子どもたちは、ホタルを見て興奮し、夏の夜の楽しい思い出になったことでしょう。



◀晩ごはん作りの様子



◀虫送りの様子

「鹿背山元気芸術祭」参加者募集!!

平成27年2月に子どもたちの作品作りをしますので、参加を希望される方は問い合わせください。

と き 平成27年3月21日(土・祝)・22日(日)

主催・問合せ 鹿背山元気プロジェクト 中村 ☎090-4274-4346

E-mail: nnnet@mbox.kyoto-inet.or.jp URL: <http://kaseyama.blog.so-net.ne.jp/>

共 催 きづがわネット

木津北地区保全推進室(都市計画課内) ☎75-1222



9月の祝日

9月になりました！今回は、アメリカと台湾の9月の祝日をご紹介します。

アメリカでは、9月の第一月曜日にレイバー・デー（労働者の日）があります。夏休みの終わりの三連休なので、家族や友達と夏の旅行に行くには最後のチャンスとなります。また、レイバー・デーには多くのお店が大規模なセールを開催するため、デパートや商店街はとても混雑します。そして、レイバー・デーはアメフトやテニスなどのスポーツシーズンの始まりの日でもあるため、多くのスポーツファンがわくわくする時期です。

一方、台湾では、9月28日の「教師の日」が思い浮かびます。なぜその日が「教師の日」というと、孔子の誕生日だからです。教師の日といっても登校日なので、先生は仕事を休めませんが、学生はその日に先生にカードをあげたり感謝の言葉を伝えたりします。

9月ということで、もうすぐ秋に入りますね。あ～秋になると夏が懐（ナツ）かしい！

九月的节日

九月来了！这次我想介绍美国及台湾的九月的节日。

在美国，劳动节为九月的第一个星期一。劳动节是暑假的结尾，是与家人及朋友旅行的最后机会。另外商家皆在劳动节举办大型特卖会，所以百货公司与商店街都挤满了人。此外，劳动节也是美式足球与网球等运动赛季的开始，让许多运动迷兴奋期待。

说到台湾九月的节庆莫过于9月28日的教师节。教师节之所以会选在这天，是为了纪念孔子的诞生。虽然教师节老师们仍要上班，在学校学生们会在这天以话语或卡片向老师表达感谢。秋天就要开始了。来个脑筋急转弯吧！夏夜有青蛙，那秋夜呢？有猿猴，因为…秋夜猿（秋叶原）。

Special Days in September

It's September! This time I want to tell you about some special days in September in the US and Taiwan.

In the US, Labor Day is the first Monday of September. It is the last long weekend for families and friends to go on trips before summer vacation ends. It is seen as the last chance to enjoy the summer weather. Since many shops put on big sales for Labor Day, malls are often very crowded during Labor Day weekend. It is also exciting for many sports fans because the day marks the start of the season for sports such as football and tennis.

In Taiwan, Teachers' Day is on September 28th. This date was chosen for teacher appreciation because it was also the date when Confucius was born. Although there is still school on Teachers' Day, schools may have events to thank the teachers, and many students give thank you cards to their teachers.

Here is a pun for the month: It was a terrible summer for Humpty Dumpty, but he had a great fall. Happy start of fall!

国際交流・異文化講座

第3回 まったLEE・BRIAN 無料

アメリカと台湾の食生活
～多文化の食生活と和食のローカライゼーション～

英語とユーモアを交えながら、アメリカと台湾の食文化や和食事情などを紹介します！

と き 9月25日(木) 午後2時～3時30分

ところ 庁舎第2北別館2階「会議室」

対 象 市内にお住まい又は通勤・通学している方
※イベントは主に日本語でこなします。

定 員 20人(応募多数の場合抽選)

申 込 9月16日までに、①参加者氏名、②住所、③電話番号、
④年齢、⑤性別を記入してE-mail又はFaxで次へ。

問合せ 学研企画課 ☎75-1201 FAX 75-2701
E-mail kikaku@city.kizugawa.lg.jp

京都サンガF.C. エスコートキッズ募集

～Ｊリーガーと手をつないでピッチへ入場～

10月11日(土)に開催される京都サンガF.C.ホームゲームは、木津川市応援デーです。当日は、市内の子どもが、選手と一緒に入場するエスコートキッズとして参加できます。

会場では、おいしいスイーツのお店や楽しいイベントなどが盛り沢山ですので、参加をお待ちしています。



KYOTO
SANGA
F.C.



©kyoto.p.s

特典 当日の入場料は、エスコートキッズ・小中高生は640円です。
※保護者・引率者は有料【1,280円 SB席(予定)】
・エスコートキッズには、選手と一緒に記念撮影、Ｔシャツのプレゼントなどがあります。

と き 10月11日(土) ロアッソ熊本戦
定 員 5人
対 象 市内にお住まいの4歳～小学3年生の児童(保護者の同意要)
申 込 9月12日(必着)までに、往復はがきの往信面に、①エスコートキッズ希望本人の氏名・年齢・学校等の名称・学年と、②保護者の氏名・住所・電話番号をご記入のうえ、観光商工課(〒619-0286 木津南垣外110-9)へ。

※返信宛名面には、保護者の宛先を記入してください。

そ の 他 ・会場までの送迎は、自己責任のもと保護者等をお願いします。
・会場に駐車場はなく、交通費等の支給はありません。
・応募は一人一口で、集合時間などは、後日、当選者の方にお知らせします。



©kyoto.p.s

京都サンガF.C. ホームゲームへご招待

木津川市は京都サンガF.C.のホームタウンです。みんなでJ1昇格を目指すサンガを応援しましょう！

＜京都サンガF.C.ホームゲーム招待試合＞ ① 9月23日(火・祝)午後6時～ vs湘南ベルマーレ
② 9月28日(日)午後6時～ vs横浜FC
③ 10月11日(土)午後4時～ vsロアッソ熊本

●ところ／西京極総合運動公園 陸上競技場兼球技場(京都市右京区)
●定員および席種／各試合10組20人(SB自由席)※満席の場合は他席種へのご案内とさせていただきます。
●応募方法／往復ハガキで申し込みください。＜ハガキ1枚につき、2人までご招待＞

往信表面 〒610-0102城陽市久世上大谷89-1
(送付先) 京都サンガF.C. 「木津川市広報招待」係
往信裏面 住所、氏名、電話番号、観戦を希望する試合(①②③のいずれか)
返信表面 住所・郵便番号、氏名 ※返信裏面は、白紙のままお送りください。

●締切／①②9月11日(木)必着 ③9月19日(金)必着

※当選の発表は入場券引換ハガキの発送をもって替えさせていただきます。

問合せ 京都サンガF.C.ホームタウン推進課 ☎55-7603



©kyoto.p.s

観光商工課 ☎75-1216

消費生活掲示板 vol.15 まぎらわしいセキュリティソフトの広告にご注意

パソコン操作中に突然現れる警告表示は本当の危険やエラー等を知らせるものだけとは限らず、消費者の不安をあおりソフトを購入させるための広告である可能性があります。

このような表示がでて困ったときは、まず消費生活センターにご相談ください。

と き 月～金(祝・休日、年末年始を除く) 午前9時～午後4時

と ころ 相楽会館1階(木津上戸15)京都府木津総合庁舎東隣(JR木津駅東出口から徒歩5分)

※土・日・祝日は消費生活土日祝日電話相談(☎075-257-9002)へ。(電話のみ)

消費生活の相談や苦情はお気軽に相楽消費生活センターへ。

☎72-9955 (ナニ?キューキューGOGO!)

相談は無料です。 秘密は厳守します。

相楽消費生活センター ☎72-9955

自慢の歌声が響きました

NHKのど自慢 in 京都府立けいはんなプラザホール(7月20日)

公開生放送でおこなわれた「NHKのど自慢」に、約1,000人が来場され、とても盛り上がりしました。

木津川市からは、三浦さん、蓮本さん、杉本さんの3人が合格し、有山さんご夫婦が審査員特別賞に輝きました。
おめでとうございます。



木津川市の夏の風物詩

木津川市夏祭り(7月26日)

木津川市の夏を代表するイベント「木津川市夏祭り」に、48,000人もの方が会場に訪れ、楽しい夜を過ごしました。

そして、メインイベントの花火打上げでは、花火が打ち上げられるごとに、その迫力に、会場内から大歓声が響きわたりました。

木津川市夏祭りの開催にご協力いただいた、実行委員会や協賛企業をはじめ、多くの皆さん本当にありがとうございました。



姫チャレ!

- ①10月11日(土)に開催される京都サンガF.C.ホームゲームで市内の子どもが選手と一緒に入場するのは〇〇〇〇〇キッズ?
- ②シリーズ絆に登場の李さん、福田さん、竹中さんがスタッフとして参加するイベントは?

8月号の答え合わせ

- ①水道施設のネーミングライツ
- ②モーターパラグライダー



みんなで木津川市を盛り上げよう!

まちの話題

サンタモニカの中学生と交流

サンタモニカ中学生が木津中学校を訪問(7月8日)

アメリカ・サンタモニカ市の中学生13人(男子3人、女子10人)が来日し、木津中学校を訪れました。授業に参加したり、一緒に給食を食べるなど、交流を深めました。

一行は、7日間の滞在中に、京都や奈良観光・ホームステイをおこないました。



市のスポーツ推進に貢献

木津川市スポーツ推進委員「宮川慶子さん」「青井栄子さん」が、京都府スポーツ推進委員協議会から勤続10年を記念して表彰状



<青井さん>



<宮川さん>

を授与されました。おめでとうございます。

今後も引き続き、木津川市のスポーツ推進にご尽力いただきますようお願いいたします。

目薬売上 世界 No.1

ロート製薬㈱がギネス認定(6月10日)

木津川市に研究所「ロートリサーチピレッジ京都」を構えるロート製薬㈱が、目薬の売上が世界一位「最新(2012)年度において最も売上の高いOTCアイケアブランド」として、ギネスに認定されました。



ロート製薬㈱代表取締役 吉野社長と河井市長

ロート製薬㈱は、目薬の販売だけではなく、海外での無料眼科検診や、目薬のさし方指導などの活動や国内での子ども達への薬育活動など、眼の健康を大切にする活動を地道に続けた結果、売上が世界一位となり、ギネス記録へつながったと思われます。

次は、私たちの木津川市で生まれた製品が、世界中で愛され続けていき、ギネス記録として認定される日が来ることを期待しています。

アツサに負けない!!

～木津川市消防団 操法大会～

6月29日に第4回木津川市消防団操法大会が、市立相楽台小学校でおこなわれました。

操法大会は、日ごろの訓練の成果を発表し、消防技術の向上と士気高揚を図ると共に、地域防災体制の強化を目的とし、2年に1度開催されます。

市内にある消防団の各部の中から、「指揮者」「1番員」「2番員」「3番員」の4人が地域の代表として出場し、小型ポンプの放水に係る規律、命令、動作等の迅速・正確性を競いあいました。大会では、各部が一丸となって平日・休日、昼夜を問わず練習してきた成果を披露しました。

第4回木津川市消防団操法大会入賞結果(出場全25チーム)

優 勝・・・山城第2分団第2部(北河原分隊)

第2位・・・木津第2分団第1部(本町分隊)

第3位・・・木津第3分団第2部(梅谷分隊)

第4位・・・加茂第2分団第3部(河原分隊)

第5位・・・加茂第1分団第4部(船屋分隊)

第6位・・・木津第3分団第3部(市坂分隊)

個人の部

優秀賞(指揮者)・・・上山 勝久 (山城第2分団第1部 椿井分隊)

優秀賞(1番員)・・・吉田 佳史 (加茂第1分団第4部 河原分隊)

優秀賞(2番員)・・・林 良亮 (木津第1分団第4部 吐師分隊)

優秀賞(3番員)・・・玉津 雅弘 (木津第2分団第1部 本町分隊)

第23回京都府消防操法大会・第21回京都府消防協会相楽郡支部操法大会

市大会で、優勝した山城第2分団第2部(北河原分隊)は、木津川市の代表として、7月27日開催の第21回京都府消防協会相楽支部操法大会、8月3日開催の京都府消防操法大会に出場しました。両大会とも入賞はできませんでしたが、市の代表として堂々とした操法を披露してくれました。

消防団員を募集しています 随時

木津川市消防団は、消火活動・救助活動・防災訓練などの活動をしています。

団員の多くが、働きながら、日々訓練等に励み、自分の経験や適正を活かしたさまざまな活動をおこなっています。

消防団員として、木津川市民の生命、財産を守るため一緒にがんばってくれる方は、危機管理課までご連絡ください。

危機管理課(市消防団事務局) ☎75-1206

オータムジャンボ宝くじ発売中

今年のオータムジャンボ宝くじは1等・前後賞あわせて3億9千万円!

1 等:3億3千万円

前 後 賞:各3千万円

発売期間:9月19日(金)～10月10日(金)

抽せん日:10月17日(金)

発売場所:全国の宝くじ売り場 ※通信販売でも購入できます。

※この宝くじの収益金は、市町村の明るいまちづくりや環境対策、高齢化対策など地域住民の福祉向上のために使われます。



学研都市インフォメーション

Kansai Science City Information

けいはんなプラザ

けいはんな映画劇場

小さいうち

山田洋次監督が、中島京子の直木賞受賞作「小さいうち」を映画化。

第二次大戦下、ひそやかな恋愛事件に揺れ動くふたりの女性の運命と、封印された秘密。昭和から平成にわたり描かれる真実には、切なくも心揺さぶられる物語があった。

監督 山田 洋次

出演 松たか子、黒木華、片岡孝太郎、吉岡秀隆、妻夫木聡、倍賞千恵子 ほか

公式HP <http://www.chiisai-ouchi.jp/>

とき 9月19日(金) 午前10時30分～、午後1時30分～、午後6時～
9月20日(土) 午前10時30分～、午後1時30分～、午後4時30分～

料金 一般 1,000円
中学生以下、60歳以上 700円
けいはんなプラザ友の会会員 700円

問合せ (株)けいはんな事業部 ☎95-5115



けいはんなプラザ・プチコンサート

9月3日(水) 唄・詩・歌う(うた・うた・うたう)

出演: 奥田敏子(ソプラノ)、東瑛子(ヴァイオリン)、杉原真弓(ピアノ)

9月10日(水) 愛の夢～歌とピアノの宝石箱～

出演: 田中 茜(ソプラノ)、松島 紗希(ピアノ)

9月17日(水) ピアノコンサート～ロマン派の魅力～

出演: 谷垣 夏海(ピアノ)

9月24日(水) チャイコフスキー～バレエ音楽の世界～

出演: 大橋 紋(ピアノ)、田町 仁美(ピアノ)

とき 午後0時15分～0時45分

ところ けいはんなプラザ「アトリウムロビー」

料金 無料(駐車場1時間未満無料)

問合せ けいはんなプラザプチコンサート実行委員会
☎95-6128

布施明 LIVE 2014 次の一歩へ

とき 9月21日(日)

午後5時～(開場 午後4時30分)

ところ けいはんなプラザ「メインホール」

料金 6,000円(全席指定)

※未就学児入場不可

チケット・価格 チケット好評発売中

・(株)けいはんな(けいはんなプラザ3階)平日午前10時～午後5時 ☎95-5115

・ジェイエムピー(電話予約のみ) 午前10時～午後7時 ☎71-8200

※ほか、電子チケットぴあ、ローソンチケットでも取扱い中



第9回 遊和水彩画作品展

スケッチ工房 和束教室の合同水彩画展

とき 9月25日(木)～28日(日) 午前10時～午後5時
(初日は午後1時から、最終日は午後4時まで)

ところ 2階ギャラリー

問合せ スケッチ工房 小田 ☎090-5129-6243

とどけ北極星に けいはんなの光2014

～けいはんなプラザ日時計レーザー 秋祭りイベント～

とき 10月3日(金) 午後5時～8時(雨天中止)

ところ けいはんなプラザ日時計広場

内容 ・RUNGAINA(ランガイナ) Soul Rockコンサート
(第1部 午後5時30分～、第2部 午後7時～)
・屋台 ほか

問合せ (株)けいはんな ☎95-5111

けいはんな記念公園

◆月のアート展vol.9・こども月のアート展

とき 9月15日(月・祝)まで

午前9時～午後5時

ところ 水景園観月楼ギャラリー月の庭周辺

料金 庭園入園料

◆水景園のいけばな教室 要予約

とき 9月4日・18日(木)

午後1時30分～4時

ところ 水景園観月楼研修室

料金 2,000円

予約 3日前まで

◆森っこ広場～森あそび～

とき 9月14日(日) 午後1時～4時

ところ 水景園芽ぶきの森

料金 庭園入園料

対象 4歳以上とその保護者、小3以下は保護者同伴

◆観月の夕べ 無料

とき 9月6日(土)

午後5時30分～9時

ところ 水景園

◆～花のある暮らし～

ランクアップクラス園芸講習会 要予約

とき 9月16日(火) 午前10時30分～正午

ところ 水景園観月楼研修室

料金 4,000円～5,000円

◆ARTCOM2014

とき 9月19日(金)～10月10日(金)

午前9時～午後5時

※最終日は午後4時まで

ところ 水景園屋外観月楼ギャラリー月の庭

料金 庭園入園料

申込・問合せ けいはんな記念公園管理事務所(☎93-1200) URL <http://www.keihanna-park.jp>

参考 通常の開園時間: 午前9時～午後5時 通常の庭園入園料: 一般200円、小中学生100円(60歳以上は年齢証明の提示で無料)



ホール・イベント

9月のグラウンドゴルフDAY

と き 9月4日・18日(木)
ところ 不動川公園「多目的広場」
利用料 200円
申込 当日午前9時から、アスピアやましろ窓口へ。
その他 ・クラブ、ボールはご持参ください。
 ・開催中のケガや持病等による事故発生の場合、当
 事業団は責任を負いませんのでご了承ください。

山城プール ☎86-2010

月曜日休館 ※9月15日(月・祝)は開館のため、9月16
 日(火)が休館になります。

開館時間

9月2日(火)～15日(月・祝)
 午前10時30分～午後8時30分(最終入場午後8時)
 9月17日(水)～30日(火)
 平日・土曜日 午後1時～8時30分(最終入場午後8時)
 日曜日・祝日 午前10時30分～午後6時(最終入場午後5時30分)
 ※9月28日(日)は、京阪奈地域水泳大会開催のため、一
 般開放はありません。

アクアシェイプ教室

と き 9月3日・10日・17日・24日(水)
 午後7時30分～8時30分
対 象 中学生以上
受講料 1回券1,000円(5回券 4,000円)

水中ウォーキング教室

と き 9月3日(水)～27日(土) 毎週水・土曜日
 水曜 午後6時45分～7時15分
 土曜 午後6時30分～7時
対 象 中学生以上
受講料 1回100円
 ※別途施設利用料400円(中学生は200円)必要

ふれあい文化講座 無料

と き 9月28日(日) 午後1時30分～4時30分
ところ 中央交流会館(いずみホール)
内 容 ①「興福寺の仏と世界の仏」
 講師:板野 弘映 氏(興福寺僧侶)
 ②「唐代の庶民の学んだ中国古典」
 松尾 良樹 氏(奈良女子大学名誉教授)
定 員 200人(先着順)
問合せ 文化財保護室(社会
 教育課内)
 ☎75-1232
主 催 木津川市、木津の文化
 財と緑を守る会、興福
 寺



松尾 良樹 氏

アスピアやましろ

○イベント記事については、税込表示となっています。

| 日 | 月 | 火 | 水 | 木 | 金 | 土 |
|----|----|----|----|----|----|----|
| 1 | 2 | 3 | 4 | 5 | 6 | |
| 7 | 8 | 9 | 10 | 11 | 12 | 13 |
| 14 | 15 | 16 | 17 | 18 | 19 | 20 |
| 21 | 22 | 23 | 24 | 25 | 26 | 27 |
| 28 | 29 | 30 | 1 | 2 | 3 | 4 |
| 5 | 6 | 7 | 8 | 9 | 10 | 11 |

○は休館日



アスピアやましろ (山城総合文化センター)

☎86-5851 Fax86-5852

URL: <http://www.bunspo-shinko.or.jp>

八代亜紀ふれあいコンサート

と き 11月15日(土)
 ①午後1時30分～、
 ②午後5時～
 (開場はそれぞれ30分前)
ところ グリーンホール
入場料 前売4,500円(当日は500円増)※全席指定
お求め アスピアやましろで発売中(電話予約可)
その他 ・お求め後の取消・変更等はできませんのでご了承ください。
 ・電話予約の場合、予約後1週間以内にチケットお
 引取りをお願いします。
 ・チケットは完売となりしだい、販売を終了とさせ
 ていただきます。当日券の販売もおこないません。
 ・未就学児の入場はご遠慮ください。
 ・車イスをご利用の方は問い合わせください。
 ・お席の空き状況等、中央交流会館・加茂文化セン
 ターでもお気軽にお問い合わせください。

ゲスト
小沢亜貴子
MILLEA



アスピアダンスパーティー

と き 10月19日(日) 午後1時30分～4時30分
ところ グリーンホール
入場料 前売800円 当日1,000円
お求め 次の施設にて発売しています。(アスピアやまし
 ろのみ電話予約ができます。)
 アスピアやましろ・中央交流会館・西部交流会館・
 加茂文化センター
 市内にお住まいの方 9月19日(金)～
 市外にお住まいの方 9月26日(金)～

スタインウェイを弾こう in Summer

参加者交流演奏会のご案内 無料

「スタインウェイを弾こう」にご参加いただいた皆さ
 んによる交流演奏会を予定しています。観賞のみの方
 も入場いただけます。詳しくは、アスピアやましろへ問
 い合わせください。

と き 9月14日(日) 午後1時～3時
ところ グリーンホール

加茂文化センター

○イベント記事については、税込表示となっています。

| 日 | 月 | 火 | 水 | 木 | 金 | 土 |
|----|----|----|----|----|----|----|
| 1 | 2 | 3 | 4 | 5 | 6 | |
| 7 | 8 | 9 | 10 | 11 | 12 | 13 |
| 14 | 15 | 16 | 17 | 18 | 19 | 20 |
| 21 | 22 | 23 | 24 | 25 | 26 | 27 |
| 28 | 29 | 30 | 1 | 2 | 3 | 4 |
| 5 | 6 | 7 | 8 | 9 | 10 | 11 |

○は休館日



加茂文化センター (あじさいホール)
☎76-4611 Fax76-7593

ベーゼンドルファーを弾こう

参加者交流演奏会 無料

「ベーゼンドルファーを弾こうin Summer」にご参加いただいた皆さんと、そのご家族・ご友人の方も一緒に、もう一度ベーゼンドルファーの演奏を楽しむ交流しませんか。鑑賞のみの方も入場いただけます。詳しくは、加茂文化センターへ問い合わせください。

と き 9月21日(日) 午後1時～3時
ところ あじさいホール
申込 9月14日までに加茂文化センターへ。
その他 申込状況により、開催を中止する場合がありますのでご了承ください。

文化振興支援事業 活動支援のご案内

展示会・発表会など、あなたの文化芸術活動を支援します。ご希望の方は問い合わせください。

と き 平成27年1月6日(火)～3月15日(日)
※希望日が施設の空き状況と合う日
ところ いずみホール・加茂文化センター
対象 芸術文化に関する活動をしている市内にお住まいの個人および団体
※詳しくは、各窓口設置の募集要項をご確認ください。
申込 9月15日～10月19日(開館時に限る)に希望する施設の窓口へ。(後日、結果を連絡します)
問合せ いずみホール ☎72-8800
加茂文化センター ☎76-4611



いずみホール

○イベント記事については、税込表示となっています。

| 日 | 月 | 火 | 水 | 木 | 金 | 土 |
|----|----|----|----|----|----|----|
| 1 | 2 | 3 | 4 | 5 | 6 | |
| 7 | 8 | 9 | 10 | 11 | 12 | 13 |
| 14 | 15 | 16 | 17 | 18 | 19 | 20 |
| 21 | 22 | 23 | 24 | 25 | 26 | 27 |
| 28 | 29 | 30 | 1 | 2 | 3 | 4 |
| 5 | 6 | 7 | 8 | 9 | 10 | 11 |

○は休館日

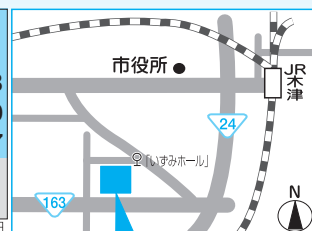

いずみホール (中央交流会館)
☎72-8800 Fax72-2801 [月曜日休館]

らくらく健康体操「健美操」

～ツボへの刺激で痛みを改善～

東洋医学を取り入れた健康体操は、ツボへの刺激や呼吸法で自然治癒力をアップします。楽しみながら日々のストレッチに負けない力を身につけましょう。幅広い年齢層の方に無理なく手軽にできる体操です。

と き 第1・3金曜日 午前10時～11時
(10月から開講予定)
受講料 3,500円
講師 いずみ(日本健美操協会認定指導員)
体験会 9月19日(金) 午前10時～11時 **無料**
持ち物 タオル・飲み物・動きやすい服装
申込 9月14日までに、電話でいずみホールへ。

いずみホール「ダンスパーティ」

気軽に社交ダンスを楽しみ、皆さんと交流を深めませんか。

と き 9月14日(日)午後1時30分～4時(開場午後1時15分)
定員 50人
入場料 500円
発売 いずみホール・アスパアやましろ・加茂文化センター・西部交流会館(いずみホールのみ電話予約可)

「みんなで楽しくアートクラフト」教室

～ビジュデコスイーツ～

樹脂粘土で作った本物そっくりのスイーツに、キラキラストーンを散りばめて高級感あふれるスイーツアクセサリー作りを楽しみましょう。

と き 9月12日・10月10日・11月14日(金)
午前10時30分～午後0時30分
受講料 月額1,600円(材料費月額1,600円別途必要)
持ち物 ウェットティッシュ・セロハンテープ・A4クリアファイル・筆記用具・持ち帰り用ケース
定員 10人
講師 につたひろみ
申込 電話でいずみホールへ。



<作品イメージ>

文化・スポーツ交流教室 見学会・体験会

～秋からはじめませんか？

9月は、文化・スポーツ交流教室の体験会・見学会を開催しています。各教室の開催日時は、ご希望の施設に問い合わせください。

問合せ アスパアやましろ ☎86-5851
いずみホール ☎72-8800
加茂文化センター ☎76-4611

図書館だより

LIBRARY
INFORMATION

休館日カレンダー

| 日 | 月 | 火 | 水 | 木 | 金 | 土 |
|----|----|----|----|----|----|----|
| | 1 | 2 | 3 | 4 | 5 | 6 |
| 7 | 8 | 9 | 10 | 11 | 12 | 13 |
| 14 | 15 | 16 | 17 | 18 | 19 | 20 |
| 21 | 22 | 23 | 24 | 25 | 26 | 27 |
| 28 | 29 | 30 | 1 | 2 | 3 | 4 |
| 5 | 6 | 7 | 8 | 9 | 10 | 11 |

○全館休館日
●山城図書館のみ開館日
●山城図書館のみ休館日

中央図書館 ☎ 72-2980

加茂図書館 ☎ 76-6466

山城図書館 ☎ 86-5001

開館時間 平 日／午前10時～午後6時
土・日／午前10時～午後5時
※山城図書館は祝日開館

貸し出し 図書／10冊まで
(うち視聴覚資料2点まで)
期間／2週間

新しくはいった本 (加茂図書館)

成人書

■痛快！気くばり指南「親父の小言」
小泉 吉永 著 青春出版社

人に割を食わせるな、親の日は万事慎め、門口をきれいにしろ、若いうちは寝ずに稼げ…。江戸版「親父の小言」81カ条を紹介し、そこに流れる世間を「人様」と呼ぶ江戸のころ、日本人が忘れたくない精神を読み解く。



■ていねいに旅する沖縄の島時間

かいはたみち 著 KTC 中央出版

石垣島や宮古島をはじめとする、八重山・宮古諸島の14の離島をじっくり旅するガイドブック。料理上手なおばあがいる宿、作り手に会えるやちむんの工房、秘密のビーチなどを紹介します。



児童書

■ちいさなタグはおおいそがし

スティーヴン・サヴェッジ さく 講談社

タグボートのタグは小さいけれど、なかまの船が困ったときはタグの出番！そんなタグが疲れたときはどうなるの？船どうしの優しさあふれるやりとりが、心を温めてくれる絵本。



■ぴょんぴょんガエルくん

岡田よしとか さく ひかりのくに

ぴょんぴょんガエルに夢中のさとしくんに何度もぴょんぴょんさせられ、跳び疲れて家を出たカエル。だけど、外では動物達に次々とポンプを踏まれ大忙し。眠りたいカエルは「ふまんといて」と張り紙をしますが…。



図書館からのオススメ本

『どんぶり金魚の楽しみ方～世界でいちばん身近な金魚の飼育法～』

岡本 信明・著

人が近づくたびに「そんなに顔を出して大丈夫？」と心配になるくらい熱烈にごあいさつ！！金魚ってこんなになつくんです。

どんぶりなら好きな場所に移動させて、いつでもどこでも一緒にいられるので、ますます愛らしくなりますよ。



中央図書館

土曜シアター

◆『ミッキーのお化け退治』

と き 9月13日(土)午後2時～3時
(開場:午後1時45分)

ところ 2階「視聴覚室」

ホリデーシアター

◆『ムーミン谷の彗星』

と き 9月21日(日)午後2時～3時
30分(開場:午後1時45分)

おはなし会

◆絵本・紙芝居のよみきかせ

(朗読サークル「こだま」)

と き 9月6日・27日(土)
午前10時30分～正午
9月20日(土)
午後2時～2時30分

加茂図書館

おはなし会 (おはなしポケット)

と き 9月7日・21日(日)
午前10時30分～11時

山城図書館

おはなし会

◆「どろぼう」のおはなし

と き 9月14日(日) 午前11時～

◆「パン」のおはなし

と き 9月28日(日) 午前11時～

紙人形展

青木立子さん(木津川市)の紙人形は、世界の民族衣装や日本の風俗等を忠実に再現した芸術作品です。ぜひ皆さんでご覧になってください。

と き 9月6日(土)～28日(日)
ところ 中央図書館2階
「展示ホール」

9月10日

は「屋外広告の日」です

屋外広告物の適正な表示と良好な景観づくりに関する意識の高揚を図るため、9月10日は「屋外広告の日」と定められています。

まちの至るところで屋外広告物を目にしますが、中には、違法な広告物もあり、まちの景観を損ねていたり、歩行者などの安全を脅かしたりすることがあります。

こうしたことを防ぐため、屋外広告物の表示についてのルールが定められており、京都府内では条例によって屋外広告物の規制をおこなっています。

皆さん、美しいまちづくりのために屋外広告物の適正な掲出にご協力をお願いします。

◆屋外広告物とは

屋外広告物には、さまざまな形態がありますが、次の4つの項目すべてを満たしているものが該当します。

- ①常時または一定の期間継続して表示されるもの
- ②屋外で表示されるもの
- ③公衆(不特定多数の人を対象)に表示されるもの
- ④看板、立看板、はり紙およびはり札、広告塔、広告板、建物やその他の工作物などに表示されたもの

◆屋外広告物を掲出するには許可が必要です

屋外広告物を掲出する場合は、必ず事前に市へ申請し、許可を受けてください。

市内の至るところに広告物が掲出されていますが、中には無届けの屋外広告物も多く見受けられます。屋外広告物を所有されている方は、この機会に一度、許可を得ている屋外広告物が確認し、得ていなければ取り急ぎ都市計画課へ申請書を提出ください。

屋外広告物の表示に関して基準がありますので、詳しくは、都市計画課へ問い合せください。

また、広告物の設置、管理を請負う事業者に依頼する場合は、京都府の登録を受けている業者かどうか確認してください。

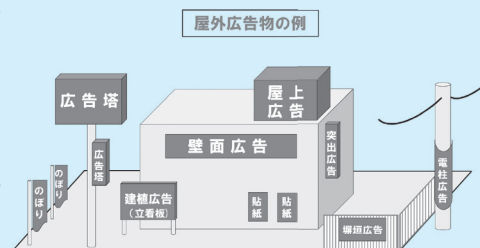

都市計画変更(案)の縦覧および説明会

都市計画法(昭和43年法律第100号)第21条第2項において準用する同法第17条第1項の規定により下記のとおり都市計画変更(案)について縦覧に供します。

なお、当該都市計画変更(案)について、縦覧期間満了の日までに木津川市長に対し、意見書を提出することができます。

また、都市計画変更(案)について説明会を開催します。

【縦覧】

1 都市計画変更(案)

相楽都市計画 生産緑地地区の変更(案)

本都市計画は、市街化区域内における良好な都市環境の形成に資する生産緑地について、位置、区域および面積の変更をおこなうものです。(今回の変更場所は、相楽神後原地内です)

※都市計画変更(案)について、9月10日(水)から市の都市計画課のHPでもご覧になれます。

2 縦覧期間 9月10日(水)～24日(水)(市役所閉庁日は除く) 午前8時30分～午後5時15分

3 縦覧場所 都市計画課(市役所3階)

4 意見書の受付期間等

・受付期間 9月10日(水)～24日(水)(市役所閉庁日は除く)

午前8時30分～午後5時15分

・提出方法 都市計画課に備え付けの意見書様式(市ホームページからダウンロード可)に必要事項を記入して、持参または郵送してください。(郵送の場合は、受付期間内必着)

【説明会】

と き 9月11日(木) 午後1時30分～3時30分 ところ 市役所3階「3-1会議室」



がん医療における「緩和ケア」とは？

がんにもなって起きるさまざまなつらさをやわらげるためのケアです。体のつらさ、心のつらさ、生活のつらさなど、さまざまなつらさを抱えたがんの患者さんとご家族を、総合的に支えるケアのことをいいます。

長い間つらい状態が続くと、不眠となり、食欲や気力も落ち、これまでどおりの生活を送ることが難しくなってしまうかもしれません。

体や心のつらさをやわらげることはとても大切なことです。



当院では、医師、看護師、薬剤師等多職種で構成された緩和ケアチームが、患者さんの体や心のつらさが少しでもやわらぎ、患者さんが自分らしい生活を送れるようにサポートしています。

緩和ケア認定看護師 大西宏実

京都山城総合医療センター ☎72-0235 URL:<http://www.yamashiro-hp.jp/>

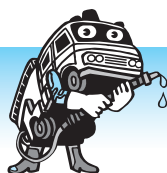

消防News 露店を開設される皆さんへ

平成25年8月15日に発生した、福知山花火大会での痛ましい火災を教訓に国の法令が改正され本年7月に、相楽中部消防組合の火災予防条例が次のとおり改正されました。

①対象火気器具等を使用する露店は、必ず届出が必要です。

②対象火気器具等を使用する露店は、消火器の準備が必要です。

※個人でおこなうバーベキューや幼稚園等で父母が主催する餅つき大会のように、相互に面識のある者が参加するイベント等は対象外です。

相楽中部消防組合消防本部 ☎72-2119 URL <http://www.sourakuchubu119-kyoto.jp/>

9月は「高齢者の交通事故防止強化月間」です

思いやり みんなでなくそう 高齢者事故

平成25年中に木津川市において発生した交通事故のうち、高齢者が関係する交通事故は約4割となっています。傾向としては、16時以降の歩行中の事故が多発しています。

☆夜間・薄暮時に外出するときは、反射材を着用しましょう☆

夜間に外出するときは、白や黄色といった明るい服装を心がけ、反射材を身につけましょう。

反射材は、車のライトを反射して光るので、歩行者の存在を早くドライバーに知らせるために有効です。

☆自転車・自動車は早めにライトを点灯しましょう☆

ドライバーの皆さんは、歩行者の存在に気付くため、また、車両の存在に気づいてもらうためにも早めにライト点灯を心がけましょう。



平成26年 秋の全国交通安全運動 が実施されます！

運動期間 9月21日(日)～30日(火)までの10日間

最終日の9月30日(火)は「交通事故死ゼロを目指す日」です。



木津警察署交通課 ☎72-0110・木津川市交通安全対策協議事務局(総務課) ☎75-1200



屋台村(昼市)

と き 9月6日(土) 午前11時～午後3時 ※小雨決行
と ころ 木津川市商工会館「駐車場」
内 容 各種屋台の出店
問合せ 木津川市商工会
 ☎72-3801 Fax72-6564
その他 ・駐車場がありませんので、公共交通機関をご利用ください。
 ・今回は、昼開催となりますので、お間違いないようお願いいたします。
主 催 木津川市商工会 木津支部 朝市部会

第8回婚活事業 バーベキュー婚活

～肉は焦がすな!胸を焦がせ!!

過去に3組のカップルが結婚成立しました。青年部員が全力でサポートします。

と き 10月5日(日) 午前10時～午後5時
と ころ 友愛の丘(城陽市寺田南中芝80)
集 合 JR木津駅東口
対 象 市内にお住まい・お勤めの男性25～45歳・市内市外問わず女性20～40歳
定 員 男性・女性 各20人(先着順)
内 容 バーベキュー等
参加費 男性5,000円・女性3,000円(当日徴収)
申込・問合せ 9月19日までに、①住所②氏名③年齢④職業⑤電話番号⑥メールアドレスをE-mail又はFaxで、次へ。
 木津川市商工会青年部 近藤
 ☎72-3801 Fax72-6564
 E-mail: r-kondo@kyoto-fsci.or.jp
主 催 木津川市商工会青年部

木津川市やましろまつり出店・出展募集

と き 11月2日(日) 午前9時～午後4時
と ころ アスピアやましろ「ふれあい広場」・「館内」
募集内容 商品の販売、作品展示、製作実演などの出店・出展希望の団体・事業所を募集します。
会場
 館外 出店ブース(テント)
 ※山城町内にお住まいの方
 フリーマーケット(テントなし)
 ※市内にお住まいの方
 館内 視聴覚室(展示スペース)
 ※山城町内にお住まいの方
出店料
 出店ブース(テント)2.7m×3.6m 5,000円
 フリーマーケット(テントなし)
 2.0m×2.0m 1,000円
 ※申込時にお支払いください。
その他 申込書は、木津川市商工会山城支所にあるほか、ホームページ
 (http://yamashiro.kyoto-fsci.or.jp)
 からダウンロードできます。
申込・問合せ 9月12日までに、申込書に記入の上、直接木津川市商工会山城支所(☎86-3157)へ。

木津川市かも野外音楽フェスタ2014

と き 9月21日(日) 午後1時～4時30分※雨天中止
と ころ JR加茂駅前、駅東広場
出演団体 泉川中学校吹奏楽部、木津高校吹奏楽部、南陽高校吹奏楽部OB&木津高校吹奏楽部OB、FLAPPERS、いずみ太鼓 木の鼓、らららもか、加茂ウインドオーケストラ、木津中学校吹奏楽部、木津南中学校吹奏楽部、南陽高校吹奏楽部 他
問合せ 社会教育課 ☎75-1233
 E-mail: kamofes-jimukyoku@hotmail.co.jp
主 催 木津川市かも野外音楽フェスタ実行委員会

木津中学生海外派遣事業帰国報告

海外派遣事業(8月4日～13日)に参加した中学生が、アメリカのサンタモニカでの、ホームステイや現地中学校の授業などを体験してきました。海外での生活をとおし、文化や歴史、自然、生活習慣などの体験帰国報告会をおこないますので、ぜひご参加ください。

と き 9月21日(日) 午後1時～
と ころ 東部交流会館
内 容 ・帰国報告会(派遣団長)
 ・海外派遣体験報告(各派遣生徒)
 ・派遣記録ビデオ放映
主催・問合せ 木津川市国際交流協会(東部交流会館)
 ☎71-8130 Fax71-8131

普通救命講習会受講者募集 無料

と き 10月12日(日) 午前9時～正午
と ころ 相楽中部消防組合消防本部3階
内 容 心肺蘇生法、異物除去法、止血法および自動体外式除細動器(AED)の使用方法など
対 象 木津川市、笠置町、和束町および南山城村にお住まい又はお勤めの方(原則、中学生以上の方)30人(先着順)
定 員 30人(先着順)
申 込 9月1日～26日午前8時30分～午後5時まで(土・日・祝は除く)に、電話で次へ。
問合せ 相楽中部消防組合消防本部 ☎72-2119

府立山城郷土資料館

企画展「京都発掘だより2014」

平成25年度に京都府内各地でおこなわれた発掘調査の成果を公益財団法人京都府埋蔵文化財調査研究センターとの共同企画で展示します。

と き 9月20日(土)～10月13日(月・祝)
 午前9時～午後4時30分

文化財連続講座「京都発掘だより2014」 無料

と き 9月20日(土) 午後1時30分～3時30分
講 師 京都府埋蔵文化財調査研究センター 調査課主任 松尾 史子 氏

と ころ 山城郷土資料館(休館日: 月曜日)
入館料 一般200円・小中学生50円
 (9月末まではクールスポットとして無料)
問合せ 山城郷土資料館 総務課 ☎86-5199 Fax86-5589
その他 9月15日(月・祝)は開館し、9月16日(火)は休館します。



国立国会図書館関西館ミニガイド

～新聞記事の調べ方～ヨミダス歴史館をつかって～

ヨミダス歴史館は、明治から現代までの読売新聞を収録したデータベースです。

と き 9月26日(金) 午後3時～4時
ところ 国立国会図書館関西館共同研究室3(地下1階)
定員 10人(先着順)
申込・問合せ 国立国会図書館関西館資料案内(受付時間: 午前9時30分～午後5時) ☎98-1341
 URL: <http://www.ndl.go.jp/jp/service/kansai/guide/riyo.html>

けいはんな市民雑学大学第73回講座

～認知症を地域で支える～

と き 9月27日(土) 午後2時～4時
ところ イオンモール高の原4階「こすもすホール」
市民教授 キャラバンメイト(認知症サポーター養成講座講師)、福井 敦子(社会福祉士)、河野 綾子(介護支援専門員)、入江 範子(認知症の人と家族の会)、松岡 敦子(看護師)
定員 60人
参加費 無料(資料代100円)
問合せ けいはんな市民雑学大学 渡辺 ☎090-7880-6787
その他 講座終了後、懇親会もあります。(参加自由、参加費2000円位)

子育てママのリフレッシュ交流会

家事と育児に忙しい子育てママ、簡単エアロビクスとストレッチで体をほぐし、その後お茶を飲みながらおしゃべりをして心も体も、リフレッシュしませんか。

と き 10月7日・14日・21日(火)の3回コース
 簡単エアロビクスとストレッチ
 ・午前10時～10時30分
 お茶を飲みながらのおしゃべりタイム
 ・午前10時40分～11時30分
ところ 木津保健センター 2階
対象 市内にお住まいの0～3歳のお子さんをお持ちのお母さん
定員 10人程度(先着順)
参加費 3回3,900円(託児料、保険料、お茶代を含む)
 ※お子様一人増えるごとに400円追加
持ち物 ヨガマット又はバスタオル大判(ストレッチに使用)、飲み物、汗ふきタオル、こども用【飲み物、着替え、おむつなど】
申込 9月3日午前9時から、1. 保護者名、2. 保育する子どもの名前・年齢、3. 住所、4. 連絡先を記入して、E-mailで次へ。
主催・問合せ NPO法人子育てサポートフレイフレークラブ ☎090-1707-8801(午前9時～午後6時)
 E-mail: kosodate.fure2@softbank.ne.jp
その他 運動しやすい服装でお越しください。

納税のお知らせ

国民健康保険税・・・第4期・・・納期限は9月30日(火)
 ☆便利な口座振替をご利用ください
 ☆問合せ 収納課 ☎75-1204

森林ボランティア体験

と き 9月6日(土) 午前10時～午後2時30分(雨天中止)
ところ 山城町森林公園内「サン・フォレスターの森」
集合 午前9時30分 森林公園事務所前
内容 雑木林除伐などの里山保全活動
対象 小学校高学年以上の方(中学生以下は保護者同伴)
参加費 無料(森林公園の駐車料、清掃協力金はご負担ください)
持ち物 弁当、飲み物
問合せ 森林ボランティア サン・フォレスター 会長 高田 ☎・Fax86-5284
その他 ・作業ができる服装でお越しください。
 ・毎月第1土曜と第3日曜日に活動しています。
主催 森林ボランティア サン・フォレスター

ふるさと散歩9月

～山田の彼岸花を愛でる～

彼岸花を見ながら、茶畑を通過して笠置温泉へ。

と き 9月20日(土) 午前9時15分～午後0時30分頃
 ※小雨決行、中止の場合は翌日に延期
集合 JR加茂駅西口
コース 加茂駅～船屋通り～道標～本陣跡(梶田家)～山田～ギャラリー～四ヵ村山～アンテナ塔～栗栖神社～笠置温泉
参加費 200円(運営協力金)
持ち物 帽子、飲み物、タオル、携帯杖など
問合せ NPO法人ふるさと案内・かも ☎・Fax76-3989
その他 ・事前の申し込みは必要ありません。
 ・傷害保険は各自で加入してください。



木津川サイクリング倶楽部

～家族と一緒にイモ掘りサイクリング～

と き 9月28日(日) 午前9時(雨天中止)
集合 木津グラウンド(木津川端69-1)
対象 自己責任で参加できる方(小学生以下は保護者同伴)
定員 20人
会費 1人750円(入園料)
申込・問合せ 木津川サイクリング倶楽部 杉野 ☎090-9984-6106、嶋村 ☎86-4758
その他 ・往復約30km、ママチャリでの参加可
 ・レンタサイクルを用意できます(有料)
 ・昼食代等個人で必要なものは個人負担です。

スクラップブック

写真を飾って額作りをしてみませんか。子どもさんの写真を飾って、敬老の日のプレゼントにも最適です。

と き 9月10日(水) 午前10時～正午
ところ いずみホール「クラフト2」
定員 10組
持ち物 写真を5枚
申込・問合せ クローバー 浅川 ☎080-1508-1597



スポーツ

社会教育課社会体育係(中央体育館内 ☎73-2323)

[午前8時30分～午後5時15分 休館日：火曜日]

木津川市体育協会 ※主催者でスポーツ障害保険に加入します。

○木津川市ソフトボール協会

福島 智久 ☎090-3722-7534 ※教室当日 午前8時～正午

■小学生ソフトボール教室

- とき・ところ 9月13日(土) 相楽台小学校
10月11日(土) 南加茂台小学校
11月15日(土) 木津小学校
午前9時～正午
(受付：午前8時30分～8時50分)
※雨天の場合は、グラウンド状態で判断しますので、受付時間中に会場で確認ください。
- 対象 市内にお住まいの小学3年生以上の方
- 参加費 各回200円(当日徴収)
- 講師 木津川市ソフトボール協会指導部
- 申込 9月10日までに、社会教育課社会体育係へ。
- その他 ・グローブは、各自で持参してください。持っていない方は、申込時に申し出てください。
・服装は、学校で着用している体操服を着用してください。(名前と学校名が分かるように願います。)
・必ず飲み物を持参してください。

○木津川市ソフトボール協会 市川 ☎090-1581-5266

■第8回木津川市民ミックスソフトボール大会

- とき 10月12日(日)[予備日10月19日(日)]
- ところ 木津川台小学校、木津川台公園グラウンド
- 対象 市内にお住まい・お勤めの中学生以上の男女
(試合には常時女子が1人以上出場)で構成されたチーム
※チーム編成で17人を超える場合は、背番号(16番～)を用意してください。(1番～15番・30番は協会で用意)
- 参加費 2,000円(代表者会議時に徴収)
- 申込 9月29日までに、参加申込書に必要事項を記入して、社会教育課社会体育係へ。
- その他 10月3日(金)午後8時から中央体育館第1会議室で代表者会議(諸注意・組合抽選等)を開催します。チームの代表者の方は必ず出席してください。

がん個別相談会 要予約

がんに関わる様々な相談をお受けする窓口として、京都府山城南保健所で出張個別相談会をおこないます。

- とき 9月2日、10月7日、11月4日、12月2日(火)
午後1時～3時30分
- ところ 京都府山城南保健所
- 相談員 保健師または看護師
- 申込・問合 京都府がん総合相談支援センター
フリーダイヤル 0120-078-394
- その他 出張相談以外にがん総合相談支援センターで通常相談(電話および対面)を月～金(祝日・年末年始を除く)の午前9時～正午、午後1時～4時に実施しています。

○木津川市ソフトテニス連盟 笠原 ☎39-8450

■2014市民ソフトテニス秋季大会

- とき 9月21日(日) 午前9時～午後5時
【予備日：10月12日(日)】
- ところ 塚穴公園テニスコート
- 種目 男女別ダブルス戦(65歳以上の男性は申請の性とします)
- 対象 市内にお住まい又はお勤めの方(高校生可)
- 定員 男女計25ペア(先着順)
- 参加費 1ペア1,000円(当日徴収)
- 申込 9月12日までに社会教育課社会体育係へ。

○木津川市バレーボール連盟 多田 ☎090-7397-2887

■第8回市民ミックスバレーボール大会

- とき 10月19日(日) 午前9時～
- ところ 中央体育館
- 対象 市内にお住まい・お勤めの中学生以上で男子1～3人、女子6人以上で編成されたチーム
- 参加費 1チーム1,000円
(代表者会議および抽選会時徴収)
- 申込 10月5日までに、申込書に必要事項を記入して社会教育課社会体育係へ。
- その他 10月6日午後8時から中央体育館会議室で代表者会議および抽選会を行いますので、必ず出席してください。

○木津川市バウンドテニス連盟 河川 ☎76-5338

■第16回市民バウンドテニス教室並びに第12回市民交流大会

- とき 10月19日(日)
教室 午前9時30分～11時30分、
交流大会 午後1時～4時
(受付：午前9時～9時15分)
- ところ 市民スポーツセンター
- 対象 市内にお住まい又はお勤めの中学生以上の方
- 参加費 200円(当日徴収、教室・交流大会どちらか参加でも200円)
- 持ち物 体育館シューズ、飲み物、タオル
- 申込 10月12日までに、社会教育課社会体育係へ。
- その他 ・競技に必要な物は、主催者で用意します。
・運動のできる服装で参加ください。
・教室・交流大会どちらでも参加できます。
・大会種目はダブルス戦となります。

下水道排水設備指定工事業者の新規指定

○市排水設備指定工事業者として、次の業者を新規指定しました。

- 工事業者名 メロー住設
- 指定番号 第140号
- 住所 京都府木津川市木津宮ノ内1番地21
- 電話番号 51-5050



第8回木津川市テニス選手権大会

山城マスターズテニス大会(男女ダブルス)の予選を兼ねます。

- と き** 【女子ダブルスAクラス・Bクラス・男子シングルス】10月12日(日) 午前9時～
【男子ダブルスAクラス・Bクラス・女子シングルス】10月19日(日) 午前9時～
※予備日 11月2日(日)
- ところ** 木津川台公園・兜谷公園・加茂山の家・上狛駅東公園各コート
- 種 目** 男子ダブルス(Aクラス・Bクラス)、男子シングルス、女子ダブルス(Aクラス・Bクラス)、女子シングルス
- 対 象** 市内にお住まい、お勤めの方または木津川市テニス協会員および推薦登録者
※Bクラスは、過去3年間木津川市の大会で三位以上に入賞した方(初級者・ミックス・シニア・ジュニア大会を除く)は出場できません。
- 参加費** ダブルス 2,000円、シングルス 1,500円
(納付は申込時配布の注意事項に記載しています。)
- 申 込** 9月26日までに、出場種目・氏名・住所・電話番号を記入して、E-mail又はFaxで次へ。
(キャンセル受付 9月26日まで)
- 問合せ** 木津川市テニス協会
藤田 ☎090-5661-3738 Fax72-0779
E-mail: mf3471@yahoo.co.jp
- その他** ・主催者側で、スポーツ傷害保険に加入します。
・申込はペアでお願いします。
・組合せ表、会場、時間等については、10月5日以降に木津川台、兜谷、梅美台各公園テニスコートに掲示します。
・Aクラスで上位2組は、山城5市の各大会から選抜された選手による山城マスターズテニス大会の出場権が得られます。
- 主 催** 木津川市テニス協会
- 後 援** 木津川市教育委員会

木の津講談席 要予約

- と き** 9月20日(土) 午後2時～(開場1時30分～)
- ところ** ギャラリーカフェ「人と木」
- 演 目** 講談のお話 旭堂南啓
「木村又蔵」 太閤堂羅波留
怪談「涙の月」～水戸黄門漫遊記より～
さご亭遊花
「黄門と涙屋辰五郎」 旭堂南啓
- 入場料** 入場料 1,000円(飲み物代を含む)
- 問い合わせ** 上方講談を楽しむ会 ☎71-0305

第5回木津川市民運動会!!

～運動を通じて市民の交流の場 市民運動会を開催します～

- と き** 10月5日(日) 午前9時30分～ ※小雨決行
- ところ** 加茂小学校
- 内 容** ・モーニングセット、台風の日、大玉ころがし等11種目
・種目は当日自由参加で、出場いただいた方に賞品あり
・競技種目の他にも、じゃんけん大会や大抽選会あり
・事前申込種目について(当日エントリー可)
【300mリレー(男女別：4人1組)】
・小学生低学年の部
・小学生高学年の部
・一般の部(中学生以上)
- 申 込** 9月1日～10月4日に、申込書を直接またはFaxで次へ。
- 問合せ** 中央体育館(午前8時30分～午後5時15分
休館日：火曜日)☎73-2323 Fax72-3636
- その他** 申込書は、ショップ木の津(アルプラザ内1階)、京一屋JR木津駅前店、サラダ館木津店、一心堂、中井建設、中央体育館、観光協会、加茂・山城支所に置いています。
- 主 催** 木津川市体育協会

市民のためのベリーダンス練習会

ドラムソロ(ドラムにあわせてリズムをとるダンス)を練習します。

- と き** 9月20日(土) 午後8時～10時
- ところ** 木津中央体育館1階「トレーニング室」
- 対 象** ベリーダンスに興味がある方
- 参加費** 1,000円
- 申込・問合せ** 木津ベリーダンス普及会「ラズベリー」担当 藤原
☎090-3622-0774
E-mail: kizurazube@gmail.com
- その他** 運動しやすい服装でお越しください。

木津川市登録サークル まる美

日本舞踊・新舞踊 まる美

- と き** 第1・2・3土曜日 午前10時～正午
- 創作舞踊 まる美**
- と き** 第1・3金曜日 午前9時～正午(練習日)
第2・4金曜日 午前10時～正午(自主練習日)
- ところ** 庁舎北別館2階
- 申込・問合せ** まる美 さくら ☎・Fax72-4006
- その他** 稽古日に都合が悪い場合は個人レッスン可

町内会・自治会に加入しましょう

自治会は、日頃からそこにお住いの皆さんが協力して、防災・防犯をはじめ様々な地域コミュニティの形成に取り組んでいます。住みよい街をつくるには、自治会活動は欠かすことのできない大切なものです。また自治会へ加入されていない方は、ぜひ自治会へ加入し、積極的に明るい住みよいまちづくりに参加しましょう。

総務課 ☎75-1200

看護師 24 時間常駐

手厚い介護体制

介護が必要な方へ

(入居時要支援・要介護)

敷地内に診療所(別法人)がある安心

資料請求・介護相談・ご見学 随時受付中(無休)

〒619-0213 京都府木津川市市坂六本木 76 お客様相談室

フリーダイヤル ☎0120-26-3410 <http://suncity-kizu.jp>

介護付有料老人ホーム

サシティ木津



Tamir Hendelman Trio at Izumi Hall

タミール・ヘンデルマンは、ポール・マッカートニーが2012年に発表したアルバム「Kisses on the Bottom」に参加。パープー・ストライザンドの伴奏、ジェフ・ハミルトン・トリオのレギュラーピアニストとして活躍中です。

と き 9月21日(日)午後2時30分～・午後4時～
(開場 午後1時30分)
※入替はしません。

ところ 中央交流会館(いずみホール)

料 金 ひとり3,000円

問合せ クラブ八木郎

☎078-334-3668

E-mail :

www.dai@io.ocn.ne.jp

主 催 クラブ八木郎

後 援 木津川市



全国一斉！法務局休日相談所(京都地方法務局) 無料

と き 10月5日(日) 午前10時～午後4時

ところ ①イオンモール京都五条3階
「イオンホール特設会場」

②イトーヨーカドー六地蔵店1階
「円形広場特設会場」

相談対応 法務局職員、司法書士、土地家屋調査士、人権擁護委員、公証人

内 容 登記相談、戸籍・成年後見・国籍相談、供託相談、人権相談、遺言・後見などの公正証書に関する相談

申 込 9月16日～10月3日に、次へ。

問合せ ①京都地方法務局総務課 ☎075-231-0148

②京都地方法務局宇治支局 ☎24-4122

その他 ・秘密は厳守します。

・予約優先ですが、当日の相談も受け付けます。

ダイヤルするまえに…

木津川市の各課・各部署へのお電話の際は、下記を参考に、電話番号を確認のうえ、おかけください。間違い電話で、無関係なご家庭や事務所などにご迷惑をおかけしています。

● **なお、月～金曜日の午前8時30分～午後5時15分は各課ダイヤルインへ、それ以外の時間は市役所代表(☎72-0501)へお電話ください。**

市役所担当課 ダイヤルイン・メールアドレス

市役所

☎ 72-0501 (代表)

Fax 72-3900 (総務課)

人事秘書課…………… ☎75-1234

☎ hisho@city.kizugawa.lg.jp

学研企画課…………… ☎75-1201

☎ kikaku@city.kizugawa.lg.jp

企業立地推進室………… ☎75-1201

☎ kigyo@city.kizugawa.lg.jp

総務課…………… ☎75-1200

☎ somu@city.kizugawa.lg.jp

危機管理課…………… ☎75-1206

☎ kikikanri@city.kizugawa.lg.jp

財政課…………… ☎75-1202

☎ zaisei@city.kizugawa.lg.jp

行財政改革推進室………… ☎75-1202

☎ gyokaku@city.kizugawa.lg.jp

税務課…………… ☎75-1203

☎ zeimu@city.kizugawa.lg.jp

収納課…………… ☎75-1204

☎ shuno@city.kizugawa.lg.jp

市民年金課…………… ☎75-1210

☎ shimin@city.kizugawa.lg.jp

西部出張所…………… ☎72-6770

人権推進課…………… ☎75-1217

☎ jinken@city.kizugawa.lg.jp

まち美化推進課………… ☎75-1215

☎ machibika@city.kizugawa.lg.jp

クリーンセンター建設推進室………… ☎75-1226

☎ clean-center@city.kizugawa.lg.jp

観光商工課…………… ☎75-1216

☎ kanko@city.kizugawa.lg.jp

社会福祉課…………… ☎75-1211

☎ fukushi@city.kizugawa.lg.jp

国保医療課…………… ☎75-1214

☎ kokuho@city.kizugawa.lg.jp

高齢介護課…………… ☎75-1213

☎ kaigo@city.kizugawa.lg.jp

子育て支援課…………… ☎75-1212

☎ kosodate@city.kizugawa.lg.jp

健康推進課…………… ☎75-1219

☎ kenko@city.kizugawa.lg.jp

指導検査課…………… ☎75-1224

☎ shido@city.kizugawa.lg.jp

建設課…………… ☎75-1223

☎ kensetsu@city.kizugawa.lg.jp

まちづくり事業推進室………… ☎75-1225

☎ machizukuri@city.kizugawa.lg.jp

管理課…………… ☎75-1221

☎ kanri@city.kizugawa.lg.jp

都市計画課…………… ☎75-1222

☎ tokei@city.kizugawa.lg.jp

木津北地区保全推進室………… ☎75-1222

☎ kizukita@city.kizugawa.lg.jp

農政課…………… ☎75-1220

☎ nosei@city.kizugawa.lg.jp

水道業務課…………… ☎75-1250

☎ suidogyomu@city.kizugawa.lg.jp

水道工務課…………… ☎75-1251

☎ suidokomu@city.kizugawa.lg.jp

下水道課…………… ☎75-1252

☎ gesui@city.kizugawa.lg.jp

出納室…………… ☎75-1218

☎ suito@city.kizugawa.lg.jp

加茂支所(代表)…………… ☎76-3611

加茂支所市民福祉課………… ☎76-8501

☎ k-shimin@city.kizugawa.lg.jp

山城支所(代表)…………… ☎86-2300

山城支所市民福祉課………… ☎86-6600

☎ y-shimin@city.kizugawa.lg.jp

学校教育課…………… ☎75-1230

☎ gako@city.kizugawa.lg.jp

教育施設整備室…………… ☎75-1231

☎ kyoiku@city.kizugawa.lg.jp

社会教育課…………… ☎75-1233

☎ shakaikyoiku@city.kizugawa.lg.jp

文化財保護室…………… ☎75-1232

☎ bunkazai@city.kizugawa.lg.jp

議会事務局…………… ☎75-1240

☎ gikai@city.kizugawa.lg.jp

行政委員会事務局………… ☎75-1208

☎ gyosei@city.kizugawa.lg.jp

森登記測量事務所

土地家屋調査士 森 理 運

- 土地・建物の登記・測量 ■
- 境界に関するご相談 ■

お気軽に
お電話
下さい!

木津川市木津清水 27 番地 17

☎ 0774-39-8975

森登記測量事務所 検索

近鉄新祝園駅 東口徒歩1分 精華町祝園長塚17番地5

なごみ司法書士事務所

[なごみ司法書士事務所] 検索

京都司法書士会 司法書士 藤井伸樹

相続・遺言・贈与・成年後見
抵当権抹消・裁判手続・破産

お気軽にお電話下さい! ☎0774-93-3009

Panasonic

自由設計リフォーム

Refine

リファイン

●毎週日曜日に
新聞折込しています!

木津川市【耐震補助金受付】
補助金最高120万円+税額控除
あります。【15件限定】
安心安全な家が1日も早く実現
して下さい。手続き無料!
京都府木造住宅耐震診断士登録店

リファイン京田辺 検索

Refine 京田辺

京田辺市三山木西荒木6
お気軽にお電話下さい。通話料無料 0120-806-200



届いていますか？「広報きづがわ」

「広報きづがわ」は、市内の区・自治会などにご協力いただき各世帯に配布しています。届いていない場合は、学研企画課までご連絡ください。目の不自由な方には、広報をカセットテープで聞くことができる「声の広報」、また、点字で読むことができる「点字広報」をご用意しています。詳しくは、学研企画課までご連絡ください。

問合せ 学研企画課 ☎75-1201 Fax75-2701

各種相談日

人権・行政相談

9月9日(火) 午後1時～4時

木津人権センター

9月18日(木) 午後1時～4時

加茂文化センター

9月25日(木) 午後1時～4時

アスパアやましろ

問合せ

人権相談 人権推進課

行政相談 総務課 ☎75-1200

社協法律相談

(要予約) 相談月の1日午前8時30分～、土日祝の場合・翌平日

9月12日(金) 午後1時～3時30分

木津老人福祉センター

問合せ 社会福祉協議会本所

☎71-9559

社協心配ごと相談

9月5日、10月3日(金)

午後1時30分～4時

木津老人福祉センター

9月10日、10月8日(水)

午後1時30分～4時

加茂ふれあいセンター

9月26日(金) 午後1時30分～4時

山城保健センター

問合せ 社会福祉協議会

木津支所 ☎72-5532

加茂支所 ☎76-4338

山城支所 ☎86-4151

年金相談(要予約)

9月24日(水) 午前10時～午後4時

庁舎北別館

予約・問合せ 京都府年金事務所

☎075-643-2262

健康相談(要予約)

9月3日(水) 午前9時30分～11時

木津保健センター

9月4日(木) 午前9時30分～11時

山城保健センター

10月8日(水) 午前9時30分～11時

加茂保健センター

問合せ 健康推進課 ☎75-1219

高齢者いきいきサポート窓口(ボランティア・サークル活動等)

毎週月～金(休・祝日を除く)

午前8時30分～午後5時

高齡介護課

問合せ 高齡介護課 ☎75-1213

障害者いきいきサポート窓口(就労支援)

毎週月～金(休・祝日を除く)

午前8時30分～午後5時15分

社会福祉課

問合せ 社会福祉課 ☎75-1211

身体・知的障害者相談

9月18日(木) 午後1時30分～3時30分

庁舎北別館

問合せ 社会福祉課 ☎75-1211

いじめ・不登校等対策

毎週金曜日 午前10時～午後6時

中央図書館

問合せ 学校教育課 ☎75-1230

※電話相談 毎週金曜日 午前10時～午後6時

☎72-2660

交通事故相談

9月11日、10月9日(木)

午前9時～午後4時

京都府木津総合庁舎

問合せ 木津地域総務室

☎72-0051

女性センター相談

毎週金曜日

午後1時～3時 女性センター

問合せ 女性センター

☎72-7719

多重債務法律相談(要予約)

10月10日(金) 午後5時～6時30分

庁舎北別館

問合せ 相案消費生活センター

観光商工課 ☎75-1216

京都府消費生活安全センター

☎075-671-0044

京都府山城広域振興局商工労働観光室

☎21-2426

消費生活相談

平日 午前9時～午後4時

相案会館(京都府木津総合庁舎東隣)

問合せ 相案消費生活センター

☎72-9955

児童相談所全国共通ダイヤル

☎0570-064-000

法律相談(要予約)

毎週火曜日 午後1時～5時

東部交流会館

料金 5,400円(40分あたり)

問合せ 京都弁護士会

☎075-231-2378

社会福祉士による

成年後見制度についての無料相談会

9月6日、10月4日(土)

午前10時～午後3時30分

イオンモール高の原

問合せ 京都社会福祉士会

☎090-44498-4689

※各相談については、回数制限等がある場合がありますので、詳細は事前に問い合わせください。

やまなみ法律事務所
YAMANAMI LAW OFFICE
弁護士 橘 英樹 (京都弁護士会所属)
京都府相楽郡精華町山田下川原3-6
グランシャリオ山田川第2ビル2階
(近鉄山田川駅前)
☎050-5520-7546
http://www.eonet.ne.jp/~yamanami/
☆各種法律相談受けいたします。お気軽にご相談下さい。
☆業務時間 平日午前9時30分～午後5時30分

税務・会計、相続・贈与、会社設立、建設業許可他
http://www.fujiharakaikai.com/
藤原総合会計事務所
税理士・行政書士 藤原 義明
税理士・行政書士 藤原 庸貴
FSK 税理士・社会保険労務士 大倉 康
木津川市木津宮ノ内95-9 いずみホール前
☎0774-72-7711(代) P有り

カビや菌をシャットアウト
エアコンクリーニング
おそうじ本舗 相楽店 検索
携帯OK ☎0120-502-400
ご相談だけでも大歓迎 精華町乾谷65 担当:杉浦

加茂区域

※ごみは決められた場所へ出してください。



地区別収集区域表（燃やすごみ以外）

| 区 域 | | 地 区 |
|-------|---|--|
| A 地区 | ① | 南加茂台4・6・8・9丁目 |
| | ② | 南加茂台12・13・14・15丁目 |
| B 地区 | ① | 南加茂台1・2・3・5丁目 |
| | ② | 南加茂台7・10・11丁目 |
| C 地 区 | | 井平尾、岡崎、河原、西、東、登大路、 仏生寺、口畑 |
| D 地 区 | | 里、二本松、観音寺、大野、法花寺野、南加茂台1丁目の一部 |
| E 地 区 | | 新町(駅西1含む)、南町、西町、中町、東町(駅西2含む)、中森、禰並、山ノ上、北 |
| F 地 区 | | 禰並西(駅東4含む)、駅東1・2・3、小谷上、小谷下、銭司、山田、奥畑 |
| G 地 区 | | 高田、当尾地区全域 |

粗大ごみ

※テレビ・冷蔵庫・冷凍庫・洗濯機・衣類乾燥機・
エアコン・パソコン・バイクは収集できません。

| | | | | |
|--------------------|--------------------|--------------------|--------------------|-------------------|
| A 地区① 10月31日(金) | A 地区② 10月30日(木) | B 地区① 10月10日(金) | B 地区② 10月14日(火) | C 地区 10月16日(木) |
| D 地区 11月20日(木) | E 地区 10月17日(金) | F 地区 11月28日(金) | G 地区 11月11日(火) | |

ペットボトル

※キャップ・ラベルは外して出してください。

| | | | |
|-----------|------|-----------|------|
| A 地区①② | 第4月曜 | E 地区・F 地区 | 第4火曜 |
| B 地区①② | 第2月曜 | G 地区 | 第1月曜 |
| C 地区・D 地区 | 第4月曜 | | |

燃やすごみ（生ごみ・木くず・紙くずなど）

| | |
|------|--|
| 月・木曜 | 観音寺、大野、法花寺野、北新町の一部、中新町の一部、南町、西町、中町、東町（駅西2含む）、中森、岡崎の一部、河原、南加茂台1・8・9・12・14丁目、プレステマシジョン |
| 火・金曜 | 二本松、高田、北新町の一部、中新町の一部、南新町（駅西1・駅東1の一部含む）、免並、免並西（駅東4含む）、山ノ上、北、小谷上、小谷下、山田、当尾地区全域、南加茂台3・4・5・6・10・15丁目 |
| 水・土曜 | 里、銭科、井平尾、岡崎の一部、西、東、登大路、仏生寺、口、奥畑、駅東1・2・3（プレステマシジョンを除く）、南加茂台1丁目的一部分・2・7・11・13丁目 |

※詳しくは「ごみ収集カレンダー」をご覧ください。

燃やさないごみ(ビン・かん・陶器類・蛍光灯など)

| | | |
|----------------|-----------|--------|
| A 地区①②(第2・4木曜) | 9月11日・25日 | 10月9日 |
| B 地区①②(第1・3月曜) | 9月1日・15日 | 10月6日 |
| C 地区(第2・4水曜) | 9月10日・24日 | 10月8日 |
| D 地区(第2・4木曜) | 9月11日・25日 | 10月9日 |
| E 地区(第2・4金曜) | 9月12日・26日 | 10月10日 |
| F 地区(第2・4火曜) | 9月9日・23日 | 10月14日 |
| G 地区(第1・3木曜) | 9月4日・18日 | 10月2日 |

ビニール・プラスチックごみ(ビデオテープ・歯ブラシ・靴など)

| | | |
|---------------|----------|--------|
| A地区①②(第1・3火曜) | 9月2日・16日 | 10月7日 |
| B地区①②(第1・3木曜) | 9月4日・18日 | 10月2日 |
| C地区(第1・3木曜) | 9月4日・18日 | 10月2日 |
| D地区(第1・3木曜) | 9月4日・18日 | 10月2日 |
| E地区(第1・3金曜) | 9月5日・19日 | 10月3日 |
| F地区(第1・3金曜) | 9月5日・19日 | 10月3日 |
| G地区(第2・4月曜) | 9月8日・22日 | 10月13日 |

ビニール・プラスチック容器包装(レジ袋・食品カップ・卵ケースなど)

| | | | | | | |
|--------------|--------------|------------|------------|------------|------------|------------|
| A 地区①② 金曜 | B 地区①② 水曜 | C 地区 月曜 | D 地区 月曜 | E 地区 火曜 | F 地区 火曜 | G 地区 水曜 |
|--------------|--------------|------------|------------|------------|------------|------------|

山城区域

各ごみは、決められた日の、**朝8時まで**に出してください。

※ごみは決められた場所へ出してください。



燃やすごみ

新聞・雑誌・ダンボール
古着・紙製容器包装

ア地区(9月18日、毎月第3木曜日)
イ地区(9月19日、毎月第3金曜日)
※ア地区: 綺田・平尾(鳴子川から北)
イ地区: 上粕北部・上粕南部
北河原・椿井・神童子
平尾(鳴子川から南)

※詳しくは
「ごみ収集カレンダー」を
ご覧ください。

燃やさないごみ

ピン、かん、陶器類、蛍光灯など

(注) 収集日は同じ日ですが、必ず別々の袋に入れて出してください。

A地区(第2・4水曜) 9月10日・24日 10月8日
B地区(第2・4木曜) 9月11日・25日 10月9日

A 地区(上狛北部・上狛南部)
B 地区(綺田・平尾・椿井・北河原・神童子)

ビニール・プラスチックごみ

ビデオテープ、歯ブラシ、靴など

粗大ごみ

※テレビ・冷蔵庫・冷凍庫・洗濯機・衣類乾燥機・
エアコン・パソコン・バイクは収集できません。

| | | |
|------------------|------------------|-----------------|
| ①地区 10月11日(土) | ②地区 10月25日(土) | ③地区 11月8日(土) |
| ④地区 11月22日(土) | ⑤地区 9月13日(土) | ⑥地区 9月27日(土) |

- ①地区(上粕南部・国道24号から西側・国道163号から南側)
- ②地区(上粕北部・国道24号から東側)
- ③地区(椿井・北河原・南平尾(鳴子川から南))
- ④地区(南平尾(鳴子川から北)・神童子)
- ⑤地区(北平尾・南綺田(不動川から南))
- ⑥地区(南綺田(不動川から北)・北綺田)

飲料用紙パック…中を洗って、切り開き、乾かしてください。

ペットボトル …キャップとラベルは外して出してください。

ビニール・プラスチック容器包装
レジ袋、食品カップ・卵ケースなど

山城区域全域 月曜日

ごみ収集日

木津区域

各ごみは、決められた日の、**朝8時まで**に出してください。

※ごみは決められた場所へ出してください。



燃やすごみ Combustible

生ごみ・木くず・紙くずなど
Kitchen waste, dust etc.

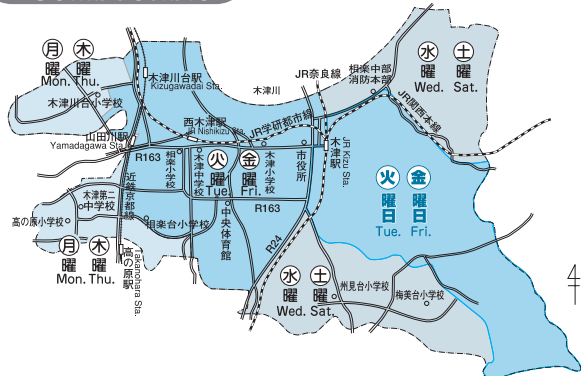

燃やさないごみ Incombustible

ビン・かん・陶器類・蛍光灯など
(Bottles, cans, pottery etc.)

ビニール・プラスチックごみ Plastic and Vinyl

ビデオテープ・歯ブラシ・靴など
(Video tapes, tooth brushes etc.)

(注) 必ず、別々の袋に入れて出してください。

| | | |
|---------------|-----------|--------|
| A 地区 (第1・3火曜) | 9月2日・16日 | 10月7日 |
| B 地区 (第1・3木曜) | 9月4日・18日 | 10月2日 |
| C 地区 (第2・4月曜) | 9月8日・22日 | 10月13日 |
| D 地区 (第1・3月曜) | 9月1日・15日 | 10月6日 |
| E 地区 (第2・4土曜) | 9月13日・27日 | 10月11日 |
| F 地区 (第2・4木曜) | 9月11日・25日 | 10月9日 |
| G 地区 (第2・4火曜) | 9月9日・23日 | 10月14日 |
| H 地区 (第1・3金曜) | 9月5日・19日 | 10月3日 |
| I 地区 (第2・4水曜) | 9月10日・24日 | 10月8日 |
| J 地区 (第1・3水曜) | 9月3日・17日 | 10月1日 |
| K 地区 (第2・4金曜) | 9月12日・26日 | 10月10日 |

飲料用紙パック Paper cartons

※中を洗って、切り開き、乾かしてください。

ペットボトル Plastic bottles

※キャップとラベルは外して出してください。

飲料用紙パック ペットボトル 回収容器常設場所

市役所
女性センター
リサイクル研修ステーション
西部交流会館
東部交流会館
京都府木津総合庁舎駐車場前倉庫内
以上施設開所日のみ設置

スーパー中村屋(木津店)
城酒店
イワウチ酒店
JA京都やましろ木津支店
アル・プラザ(木津店)
ハーベス(木津川台店)
スーパードーム
イオン高の原店(西側入口)
サンディ(木津店)
フレンドマート(木津川店)
以上営業日のみ設置

拠点回収

決められた場所へ出してください。

| | |
|------|----------------|
| 第1火曜 | A 地区・D 地区 |
| 第2火曜 | B 地区・C 地区・K 地区 |
| 第3火曜 | E 地区・H 地区・I 地区 |
| 第4火曜 | F 地区・G 地区・J 地区 |

Permanent collection points for paper cartons/
Plastic bottles
We regret that due to lack of space, no details in English are
available. Please ask your neighbors and/or the Kizugawa
city office for information regarding collection points.

古紙類 (新聞・雑誌・ダンボール・古布など) Used paper, magazine, corrugated cardboard, and cloth

古紙類をリサイクルすることで燃やすごみの量を減らす
ことができます。

古紙類集団回収事業

古紙類等の集団回収にご協力ください。

集団回収で古紙類(新聞、雑誌、ダンボール、紙パック、古着)
を収集された場合、補助金(予算範囲内)をお支払いします。

※収集業者によって回収品目が異なることがあります。詳しく
は、各収集業者に問い合わせください。

拠点回収

| | |
|-------------|-------|
| 梅美台公園南側歩道 | 第3月曜日 |
| もみじ 黄葉公園 | 第1木曜日 |

古紙類・新聞・雑誌・ダンボール・古布・飲料用紙パックなどは
完全リサイクルされます。「燃やすごみ」として収集されません。
各地域で、定められた場所にきちんとお出してください。

Used paper, magazine, corrugated cardboard, and cloth must
each be sorted out separately.
These items should be recycled and not be treated as combustible waste.

ビニール・プラスチック容器包装 Plastic casing / wrapping

レジ袋・食品カップ・卵ケースなど
Grocery bags, shampoo bottles, egg cartons etc.

| | | | | | |
|----------------------|----------------------|----------------------|----------------------|----------------------|----------------------|
| A 地区 木曜 (Thu.) | B 地区 月曜 (Mon.) | C 地区 木曜 (Thu.) | D 地区 水曜 (Wed.) | E 地区 水曜 (Wed.) | F 地区 月曜 (Mon.) |
| G 地区 金曜 (Fri.) | H 地区 火曜 (Tue.) | I 地区 火曜 (Tue.) | J 地区 金曜 (Fri.) | K 地区 火曜 (Tue.) | |

粗大ごみ

Oversized Garbage

机・自転車・ストーブ・タンスなど
Desk, bicycle, stove, chest etc.

※テレビ・冷蔵庫・冷凍庫・洗濯機・衣類乾燥機・エアコン・パソコン・バイクは収集できません。

| | | | |
|-------------------|-------------------|-------------------|-------------------|
| A 地区 11月11日(火) | B 地区 10月11日(土) | C 地区 10月25日(土) | D 地区 11月4日(火) |
| E 地区 10月21日(火) | F 地区 9月27日(土) | G 地区 9月25日(木) | H 地区 11月27日(木) |
| I 地区 9月11日(木) | J 地区 11月18日(火) | K 地区 10月9日(木) | |

収集でき ないごみ

タイヤ・廃油・バッテリー・農薬・劇物・消火器など
の処理は購入店又は専門業者にご相談ください。

Please note that we are unfortunately not able to accept
dangerous materials, chemicals, car-batteries, tires or oil etc. These
items should be taken to the store from which you bought them.

絆

kizuna

ひと・まち・みらい 木津川市を創るすべての絆 「第二十五回」

木津川アート2014「百年の邂逅」がもうすぐ始まる。

シリーズ絆では、木津川アートをより楽しんでもらうため、今月号から、木津川アートに関わる人々を紹介したい。

最初に登場して頂くのは、木津川アート2014スタッフの誰もが知っている中心メンバーで木津川市在住の李真弓さん、福田藍さん、竹中洋平さんの3人。

この3人は、当初から中心的に活動していたわけではなく、作家の立場や知り合いと一緒にアートを手伝える程度でしたが、今のようにアートの中心的存在になったのは、活動を通じて、アートの魅力である「つながり」にはまったからだという。

木津川アートの魅力は、このイベントが、地域や人を活性化させているところにある。



アートの会場となった地域の隠れた魅力を引き出し、イベントを通じてその地域の住民との交流を生み、作家、スタッフ、地域、そして訪問客と色々な人々が数珠つなぎに連なり、最終的には、木津川アートというひとつの作品を作り上げていく。この達成感は、半端じゃないという。このことは、3人の話から強く感じられた。

アートがつないだ糸

李さんは、言う。「スタッフになったきっかけは、作家との交流が出来るからです。作家を身近に感じることで、体の中からPassion(情熱を感じる)こともありました。しかし、活動当初は、分からないことばかりで戸惑っていました。その時、先輩スタッフから、どうすればいいか、一緒に考えよう」と励まされ、活動を続けていくうちに「創る喜び」を知りました。今では、毎回、木津川アートの最終日には、疲労感よりも、寂しいと感じるのです。」

そして、竹中さんは、「忙しいことはあります。でも、自分から進んで楽しいと思って活動しているので、アートの活動で辛いと思ったことは一度もありません。」と語ってくれた。

「アートは自由です。時間の拘束もないので好きに来て、好きに帰っていく。活動も自由です。ボランティアスタッフは、多ければ多いほど色々な意見が活動の中に反映されて、それがとても良いものになる。やらされている感がない。一人ひとりの心が、交流によって点から線へと変わる。老若男女を問わない、このつながりの輪が、何よりの醍醐味だと思います。だから、楽しい！」と福田さんは、目を輝かせて熱く話してくれた。

今回で、4回目を迎える木津川アート。

本番に向けて、3人から皆さんへのメッセージを預かった。

「本番に向け、ボランティア活動の具体的な内容が決まり、本格的な活動が始まります。現代アートのことが分からなくても少しの興味があれば大丈夫です。時間の拘束もないので、お手伝い感覚で参加してください。一緒にアートを通じて地域を盛り上げていきましょう！」

2010年からボランティアスタッフとして参加
今回のアートでは、古い写真展示と木津川高校・南陽高校合同演奏がオススメ



李真弓

竹中洋平

2012年からのライブに出演、同年からボランティアスタッフとして参加
今回のアートでは、音をテーマにした音の芸術が見どころ



福田藍

2010年は作家として参加、2011年からはボランティアスタッフとして活動
今回のアートでは、森の案内人によるまちあるきツアーが楽しみ



「木津川アートはじめて会」要予約

木津川アートのボランティアにはじめて参加される方を対象にした説明会をおこないます。

と き 9月14日(日) 第1部午後1時～ 第2部午後7時～(集合:市役所正面玄関前)
内 容 「木津川アート2014」実施場所説明、作家紹介、イベント、ボランティア説明など
申込・問合せ 木津川アートプロジェクト事務局(一社)木津川市観光協会 ☎73-8191

