

**8**  
2012 No.65  
平成24年

**広報****きづがわ**

(前月比)  
2012年7月1日 現在  
市の人口 71,706人 (-54)  
(うち外国人457人)  
男 34,634人 (-22)  
女 37,072人 (-32)  
世帯数 26,343世帯 (+12)

**K I Z U G A W A****育てよう 私たちの未来**

市でのグリーンウェイブ活動では、城山台の記念植樹、こどもエコクラブによる木津城址公園での植樹のほか、市役所や市内の小中学校で、市の木であるサクラ等を植えました。

**木津川市制施行5周年記念 グリーンウェイブ2012in木津川**

**もくじ**

特集シリーズ 絆	… 2	学研都市インフォメーション	… 28
夏休みこどもおたすけ号	… 3	ホール・イベント	… 30
福祉と暮らし	… 10	図書館だより	… 33
健康	… 17	情報ラインナップ	… 37
環境	… 20	ごみ収集日	… 42
まちの話題	… 24		

**Contents**

いづみ姫

今月も夏休み  
こどもおたすけ号!!

Turn to Page 8 for the CIR's "Japan Journal" Column in English  
(国際交流員コラム「JAPAN見聞録」は英語併記で8ページに掲載しています)

# 絆

kizuna

ひと・まち・みらい  
きづがわし  
木津川市を創るすべての絆

「第一回」

日本の文化を引き継ぐ小学生 ～兄弟の絆～

日本の代表的な祭りである京都の祇園祭。

祇園祭の主役ともいえるこの長刀鉾の稚児と補佐役の禿に

同志社国際学院初等部に通う木津川市にお住まいの福井正賢君・

正道君の兄弟が選ばれました。

正賢君と正道君の二人とも、とても忙しいスケジュールの中、学校生活と両立して見事大役を務められました。

祇園祭の前に市役所を訪れた際、正賢君は「祇園祭という大きな祭りで、大切な役割だと思うので、嬉しいです。友達

も応援してくれているので、頑張りたいです。」と笑顔で語り、正道君は、「大好きなお兄さんの補佐役の禿をできる事がとてもうれしい。」と照れながら話してくれました。

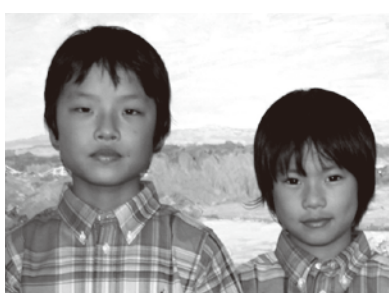

福井正賢君（写真左）  
同志社国際学院初等部 4年生  
趣味 サッカー  
得意な科目 サイエンス

福井正道君（写真右）  
同志社国際学院初等部 2年生  
好きな食べ物 すし  
好きな飲み物 お茶



正賢君と正道君は、木津川台にある同志社国際学院初等部で、日本語と英語を授業言語とする日英バイリンガル教育により、国際色豊かな教育を受けています。

二人は、ここで学んだ語学力と行動力により、国際社会で活躍する次世代のリーダーとなり、言葉や習慣の違いを超えて日本の伝統文化を世界に広く発信する、「伝統文化の伝道師」になれることでしょう。

※伝道師…物事のよさを人に伝えて広める人



シリーズ 絆 ～ kizuna ～

広報きづがわ 8月号から、特集記事として、木津川市に関係する人物を「シリーズ 絆」で紹介していきます。



# 夏休みこどもおたすけ号

学校などに木を植えました

木津川市制施行5周年記念

グリーンウェイブ 2012 in 木津川

みなさんグリーンウェイブを知っていますか？

グリーンウェイブとは、国際連合が定める国際生物多様性の日（5月22日）に、世界各地の子どもたちが学校や地域などで植樹などをおこなう取り組みです。

木津川市は市になって5周年にあたることや、農（みのり）のまちづくりプロジェクトが、城山台のまちづくりのモデルとなっていることなど、生物多様性に関連した取り組みも進めているなか、グリーンウェイブ2012に参加しました。

「生物多様性」とは、生きもののたちの豊かな個性とつながりのことです。植樹を通じて、自然環境の中の生きものたちがどのように支えあい、つながって生きているのか、普段はなかなか気づかない、「生物多様性」の世界に目を向けてみましょう。



第13回全国小学生ABCバドミントン大会

5月26日に京都府立山城総合運動公園体育館で開催された「第13回全国小学生ABCバドミントン大会」Cグループ（1・2年混合の部）において、木津小学校1年生

の大東美優さん（高の原ジュニアバドミントンクラブ）がみごと優勝されました。

おめでとございます。



美優さんは、8月に熊本県八代市で開催される全国大会に京都府代表として出場されます。

美優さんは「金メダルがもらえてうれしい。全国大会でも金メダルが取れたらいいです。」と

全国大会への意気込みを語ってくれました。

ロンドンオリンピックが開催中

ロンドンでは、オリンピックが開催中です。

みなさんは、オリンピックを知っていますか？オリンピックは、世界中の国が参加する、4年に1度おこなわれるスポーツ大会です。

オリンピックでは、色々なスポーツをします。テニス、サッカー、水泳など、全部で26の競技があります。

また、6月2日にオリンピックに関連して、木津川市、京田辺市、精華町に

おける合同イベント「ロンドン五輪を楽しくしよう」をおこないました。参加した子ども達

は、国際交流員のトーマス達とともに、オリンピックにちなんだクイズやゲームを楽しみました。



木津川市陸上記録交換会がありました

みんな、元気にがんばりました！

5月22日に、市内の小学6年生 759人が奈良市鴻池運動公園に集まって、様々な陸上競技に全力で取り組みました。



記録会当日は、少し雨も降っていましたが、スタンドからの大きな声援をうけ、選手は雨に負けずに頑張って競技をおこないました。



インドネシアから視察団がやってきました

インドネシア国ショクジャカルタ特別州からICT活用教育向上のための教員研修として、政府関係者や教員ら約20人が相楽台小学校を訪れました。

一行は、はじめに森永教育長から「お互いの言葉の違いはあるけれど、豊かな教育現場をつくってきたい」という気持ちは同じです。今日の一日が、お互いの国にとって良いものになる事を願っています。」と歓迎を受け、全校児童との交流会に参加しました。交流会においては、同国から持参したお土産や同国の文化や教育のビデオを紹介しました。

また、一行は、6年生によるICT授業を視察し、情報技術や教育の手法などを熱心に見学していました。ショグジャカルタ特別州で

は、国家情報局の支援を受け、パソコンなどの情報技術を活用したICT教育を推進しており、アジ青年教育スポーツ局長は「相楽台小学校でのICT教育を帰国したらすぐに実践したい。」と話していました。



# 子育て支援医療費助成制度を拡充しました。

9月診療分から、小学生のみなさんの入院外医療費も助成対象になります。

対象者には、8月に「京都子育て支援医療費受給者証」(さくら色)を郵送します。※一部、申請が必要な方は、事前に申請書提出の通知を送付します。  
自己負担額…1か月ごとに、1医療機関につき200円(保険適用外は対象となりません)  
京都府内での受診…健康保険証と受給者証を提示してください。月の最初の受診日に200円をお支払いいただきます。  
京都府外での受診…健康保険証を提示して健康保険の一部負担金をお支払いください。支払った領収書(原本)を添えて申請していただくことにより、自己負担額を差し引いた金額を助成します。

お母さん。熱が出て、吐き気がして、おなか痛いよ。

あら。大丈夫？

病院に行きましょ。

ゴホ ゴホ

母ちゃん。骨折れたみたい。

本当に気を付けてよ！

自転車で転ぶなんて～。

困ったわ。病院代の負担が多くて家計が大変だわ。

心配なくですよ。市では、平成24年9月から、小学生の入院以外の医療費も200円になるんだよ。

へえ。いつみ姫、もっと、詳しく教えて！

診療前に健康保険証と「京都子育て支援医療費受給者証」を病院に提示してね。

病院に提示したら1か月ごとに1医療機関につき200円を支払ってね。

府外で受診したときは、病院で支払った領収書をそろえて申請すると『自己負担額-200円=差額』を助成してもらえるよ。

新しくこの制度を使うようになった人には、8月中旬に「京都子育て支援医療費受給者証」(さくら色)を、郵送でお宅にお届けします。

国保医療課 ☎75-1214

## 姫ちゃし!

- ① 祇園祭の稚児を務めた福井君が通っている小学校は？
- ② 上下水道料金の支払いは、どこで支払えるようになった？
- ③ 木津川アート2012イベントの炊き出しをするボランティアグループの名前は？

答えは、次号でお知らせするよ。

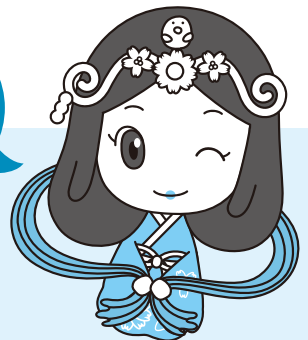



# 子ども情報ラインナップ

## 料理教室(パスタランチを作ろう)

**と き** 8月22日(水) 午前10時～午後2時30分  
**ところ** 女性センター(集合:午前9時45分)  
**対象** 市内にお住まいで木津児童館に来館登録している小学生  
**定員** 20人(申込多数の場合抽選)  
**参加費** ひとり300円(当日徴収)  
**講師** 木津川市食生活改善推進員協議会木津支部 育栄会  
**メニュー** ミートスパゲティ、ハムサラダ、りんごキャラットジュース  
**その他** ・参加申込書は木津児童館にあります。(印かんを持参ください)。  
 ・参加者には、後日詳しい案内状を送付します。  
 ・木津児童館来館登録は随時受け付けています。  
 ・女性センターで集合、解散となります。  
**申込・問合せ** 8月16日(必着)までに直接参加申込書を持参するか、はがきにて、児童の氏名(ふりがな)、学校名・学年・保護者の住所・氏名・電話番号を記入し押印の上、下記へ。  
 〒619-0214 木津清水27-4 木津児童館 ☎72-4700  
 【平日・土曜日午前8時30分～午後5時(休館日・祝日)】

## 人権啓発映画上映会

無料

8月の人権強調月間の取り組みとして映画上映会を開催します。

**と き** 8月11日(土)  
**【第1部】**午前10時～(午前9時30分開場)  
**【第2部】**午後1時30分～(午後1時開場)

**ところ** 中央交流会館(いずみホール)

※駐車台数に限りがありますので、できる限り乗り合わせでお越しください。

**定員** 各部230人(先着順)  
**問い合わせ** 人権推進課 加茂人権センター  
 ☎76-3680 Fax76-5434

**主催** 木津川市人権啓発協議会



## 小谷児童館「劇団角笛」公演参加者募集

無料

**と き** 8月18日(土) 午後2時～4時

**ところ** 小谷児童館「遊戯室」

**内容** ①劇団角笛による影絵  
 演目名「花さき山」「かげとあそぼう」「つのぶえのうた」  
 ※都合により、変更となる場合があります。

②ワークショップ  
 舞台裏の説明、影絵人形の作成

**対象** 市内にお住まいの小学生  
**定員** 100人(先着順)  
**持ち物** はさみ、えんぴつ  
**申込** 8月6日午前10時から直接来館または電話で下記へ。  
**問い合わせ** 小谷児童館 ☎76-4415  
**その他** 公演日までの準備(ポスターづくりなど)や公演当日の運営(会場のかざりつけ、司会、片付けなど)に参加していただけることもスタッフを募集します。(3～4日程度)

## 小谷児童館「映画会」

無料

小谷児童館では、夏休み事業として映画会を開催します。

**と き** 8月23日(木)・24日(金) 午後2時～4時

**ところ** 小谷児童館2階「教室」

**内容** 23日『ボクとガク』『桃色のクレヨン』  
 『勇気あるホテルととべないホテル』  
 24日『よっちゃんの不思議なクレヨン』  
 『桃香の自由帳』『プレゼント』

※都合により、変更となる場合があります。

**対象** 市内にお住まいの幼児～小学生  
**申込** 事前の申し込みは必要ありません。  
**問い合わせ** 小谷児童館 ☎76-4415

## 絵画教室(トールペイントで手づくりしよう)

**と き** 全4回連続講座 午後1時30分～4時  
 9月8日、10月20日、11月17日、12月15日  
**ところ** 木津児童館  
**対象** 市内にお住まいで木津児童館に来館登録している小学3年～6年生  
**定員** 10人(申込多数の場合抽選)  
**参加費** ひとり500円  
**講師** トールペインター 大崎美恵子氏  
**その他** ・参加申込書は木津児童館にあります。(印かんを持参ください)。  
 ・参加者には、後日詳しい案内状を送付します。  
 ・木津児童館来館登録は随時受け付けています。  
**申込・問合せ** 8月23日(必着)までに直接参加申込書を持参するか、はがきにて、児童の氏名(ふりがな)・学校名・学年・保護者の住所・氏名・電話番号を記入し押印の上、下記へ。  
 〒619-0214 木津清水27-4 木津児童館 ☎72-4700  
 【平日・土曜日午前8時30分～午後5時(休館日・祝日)】

## 子ども館のおはなし会

無料

今年のはのこぎり奏者の神谷さんをお迎えし、めずらしくも、のどかな演奏を聴かせてもらいます。

“オバケのお話”とのジョイントも期待してください。

**と き** 8月25日(土) 午後6時30分～7時30分

**ところ** NPO法人 夢街道国際交流子ども館

**問合せ** ☎・Fax 76-0129

木津川市つどいのひろば「わくわくひろば」

第2回パパママイベント「夏まつり」無料

と き 8月25日(土) 午前10時～  
 ところ アル・プラザ木津2階「わくわくひろば」(紳士服売り場横)  
 内 容 「夏まつり」で遊びましょう。  
 ・おみこしを一緒に作りませんか。  
 ・さかなつり、ボーリングなどのゲーム遊びもあります。  
 対 象 おおむね3歳までの子どもとその保護者  
 申 込 事前の予約は必要ありません。  
 問合せ NPO法人子育てサポートフレフレクラブ  
 ☎73-0308(広場のある日) ☎080-3822-8800  
 その他 みんなで遊ぶ「お楽しみタイム」は午前11時10分頃から始めます

おうちさんのびつくり理科実験教室

身近にあるものを使って、親子・友だちと一緒に科学の不思議・面白さを楽しみましょう。  
 と き 8月26日(日) 午後1時30分～3時30分  
 ところ 南加茂台小学校「体育館」・「運動場」  
 内 容 ストローロケット・ドライアイスロケット、キャップごま、液体窒素の実験、水ロケット など  
 参加費 200円(材料費、保険代など)  
 主 催 子どもと教育を考える会・らららもか  
 共 催 木津川市いきいき子育てネットワーク  
 協力・支援 京都南部理科サークル  
 後 援 木津川市教育委員会

紙をすくら!! ～親子でエコはがき作り～

牛乳パックから、夏休みに親子で手作りハガキを作ってみませんか。  
 と き 8月23日(木) 午前9時30分～正午  
 ところ リサイクル研修ステーション  
 定 員 10組  
 料 金 1組300円  
 申込・問合せ 8月7日～22日に下記へ。  
 リサイクル研修ステーション ☎75-2140  
 (休館日/月曜・祝日、月曜が祝日の時は翌日)  
 主 催 エコリーダー「くるっと」(木津川市廃棄物減量等推進員 会)



小学生ソフトボールチーム木津キッズ部員募集

市内のソフトボールが大好きな小学生(男女混合)のチーム「木津キッズ」で一緒に汗を流しませんか。  
 勝利めざして、楽しく、そして、真剣に練習しています。  
 初心者大歓迎です。いつでも見学・体験を受け付けています。  
 と き 毎週土曜日 午前9時～正午(変更あり、午後に自主練習あり)  
 ところ 主に州見台小学校グラウンド  
 対 象 小学1年～6年生の男女  
 会 費 月1,500円  
 問合せ 加藤 ☎090-7878-8331

平成24年度秋季小学生ソフトボール教室

と き 9月8日(土) 午前9時～正午 相楽台小学校  
 10月13日(土) 午前9時～正午 南加茂台小学校  
 11月10日(土) 午前9時～正午 木津小学校  
 ※雨天などの場合は、グラウンド 状態によって中止しますので、会場の方に確認に来てください。  
 対 象 市内の小学3年生以上の男女  
 参加費 各回200円(当日徴収)  
 講 師 木津川市ソフトボール協会指導部  
 申 込 9月1日 午後5時15分までに社会教育課社会体育係(中央体育館内 ☎73-2323)へ。  
 問合せ 木津川市ソフトボール協会 福島 ☎090-3722-7534  
 その他 ・当日受付は、午前8時30分～50分にすませてください。  
 ・受付時に参加費を徴収します。  
 ・グローブは、各自で持参してください。持っていない方は、申し込みの際に申し出てください。  
 ・主催者側がスポーツ傷害保険に加入します。  
 ・服装は、学校で着用している体操服を着用してください。(名前と学校名が分かるようにお願いします。)  
 ・飲み物は用意していませんので、必ず持参してください。  
 主催・共催 木津川市体育協会、木津川市ソフトボール協会

加茂プラネタリウム館

夏休みプラネタリウム館の予定

夏休み期間中 火・水・金・土・日曜日開館します。  
 と き ①午前10時30分～②午後1時30分～  
 ③午後3時～ 3回投影・各回約60分  
 内 容 夏の星空投影(約30分)、オート番組「星を見に行こう」(25分)  
 夏の三大角(天の川・流れ星・いるか座物語)  
 休館日 月・木曜日、8月11日はイベント投影のため一般投影がありません。

イベント開催日 8月4日 星空教室(観望会)  
 8月11日 コズミックカレッジ  
 8月12日・25日 ミニプラ 工作教室

料 金 (通常料金)

	3歳～小学生	中学生	大人
市内	無料	300円	500円
市外	200円		

申込・問合せ 加茂プラネタリウム館 ☎76-7645 午前9時～午後5時(月・木曜定休[祝日の場合その翌日休館])



# 夏休みは、自由課題に取り組もう！

夏休みの期間を利用して、ポスターなどのさまざまな作品を募集をしています。

## 木津川を美しくする作品展への作品募集

**募集種目** ポスター（小中学生のみ）、標語、短歌、俳句、詩、作文、書道

**申込** 8月31日（市内小中学校からの事務局提出は9月7日）までに応募票に必要事項を記入して下記へ。

**問合せ** 木津川を美しくする会本部事務局（広域振興局内）  
☎72-0051 Fax72-8531

**その他** 1人1種目2点以内

## スターウォッチング

夏の星空を見上げてみませんか。

**とき** 8月11日（土）午後8時～9時30分  
※曇り・雨天中止

**ところ** 関西光科学研究所駐車場（梅美台八丁目）

**持ち物** 筆記用具、懐中電灯、双眼鏡（持っている方）

**申込** 事前の申し込みは必要ありません。

**問合せ** リサイクル研修ステーション 加藤 ☎75-2140

**その他** 天候不良の場合は、午後7時に判断します。午後7時以降に木津川分団事務局加藤（☎090-7486-6113）まで問い合わせください。

**主催** 日本宇宙少年団木津川分団

**協力** 同志社大学天文同好会

## 人権啓発ポスターコンクール作品募集

基本的人権について一層理解を深め、人権尊重の精神を養うことを目的として、ポスターコンクールをおこないます。

**内容** 日常の身近なできごとなどを題材として基本的人権の尊重・擁護を訴えるもの。

**応募資格** 市内にお住まい又は市内の小・中学校に通学する方

**規格** 四つ切りの画用紙（色彩は自由）※作品には人権の尊重・擁護を訴える標語を入れてください。

**提出先** 9月14日（金）市内各小中学校の児童生徒は学校へ、その他の方は人権推進課へ提出してください。

**その他** ・応募作品は未発表のものに限ります。  
・作品には応募カードを貼り付けてください。（応募カードは提出先および市のホームページにあります。）  
・入賞作品を選定し、木津川市人権文化のつどいにおいて表彰します。

・入賞作品は、市の広報およびホームページへ掲載し、また、人権週間などで啓発用として活用します。

・入賞作品の著作権は主催者に帰属します。

・応募者全員に参加賞があります。

・募集要項は、市ホームページ（<http://www.city.kizugawa.lg.jp/>）に掲載しています。

**問合せ** 人権推進課（加茂人権センター）☎76-3680 Fax76-5434  
木津川市人権啓発協議会  
木津川市、木津川市教育委員会、木津川市校・園長会、木津川市PTA連絡協議会

## 第4回木津川市「少年の主張」大会

## 「少年の主張」作文募集

皆さんがいつも考えていること、感じていることを作文にしてください。学校やクラブのこと、家族や友達のこと、自分の夢・将来の希望、社会や大人に対して思うこと…、作文のテーマはあなたが今一番伝えたいことです。皆さんの多数の応募をお待ちしています。

**対象** 市内にお住まいの小学5年生～中学3年生

**応募方法** 400字詰め原稿用紙に3枚程度にまとめ、9月3日までに、市内各小中学校の児童生徒は学校へ、その他の方は社会教育課へ提出してください。

**審査方法** 作文審査で「木津川市少年の主張大会」出場者を選出し、最終審査では大会での発表を審査します。

## 第4回木津川市少年の主張大会

**とき** 11月3日（土・祝日）午後1時～4時30分（予定）

**ところ** 加茂文化センター（あじさいホール）

**主催** 木津川市青少年育成委員会

**問合せ** 木津川市青少年育成委員会事務局（市役所2階 社会教育課内）☎75-1233

# トーマスのJAPAN見聞録

## vol.11

### トーマス・アーノット プロフィール

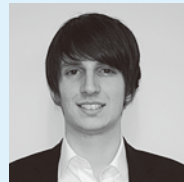

23歳、イギリス出身、1年間神戸大学に留学経験あり、バーミンガム大学物理学部卒。  
好きなもの：大阪、ケーキ、鍋料理、スラムダンク  
趣味：買い物、テニス  
嫌いなもの：日本の夏

The 2012 London Olympic Games started on the 27th of last month. This marks the third time the British capitol has hosted the games (once in 1908 and 1948). I had always wanted to go to watch the Olympic games in London, and I find it rather ironic that they are happening there after I decided to move to Japan. Unfortunately I will have to make do with watching them on television. In the 2008 Olympics in Beijing, the UK came fourth in terms of medals (after China, the United States and Russia. ) and I hope that the UK can do even better this year, but at the same time I'll be cheering on all the other athletes as well! The Olympics were founded in part with the aim of using sport to overcome differences of county and language. With the UK's historic traditions of fair play, gentlemanliness and chivalry I'm sure everyone back in the UK is looking forward cheering on all of the world's best athletes!

Incidentally, the Jamaican Olympic team, including Usain Bolt, the world's fastest man, will be staying at my alma mater, Birmingham University. It's rather strange to think of Usain Bolt running around my old track...

先月の 27 日にロンドン五輪が開催されました。イギリスの首都がオリンピックの舞台になるのは 3 回目です (1908 年度も、1948 年度もロンドンでした)。母国でのオリンピックを生で見たくて、「せっかく日本に引越したのに、オリンピックが今年イギリスでおこなわれるのはホンマに残念だな。。。｣と思いますが、テレビで観るしかありません。イギリスは 2008 年の北京オリンピックの国別メダル受賞数の 4 位 (1 位中国、2 位米国、3 位ロシア) を取りました。今年はイギリスがそれ以上の順位になれるといいと思いますが、世界一流の選手たちの皆さんには国籍に関係なく、一生懸命頑張ってもらいたいと思いますね！国や言語の違いをスポーツで超えることは、オリンピックの目的ですよ！

昔から「フェアプレイ」(礼儀を守る試合のやり方) や、ジェントルマンの競技や、騎士道 (英: Chivalry; ヨーロッパの武士道) の文化がイギリスでは強いので、どの国の選手でもイギリスで喜んで応援されると思います。

短距離の世界一のウサイン・ボルト氏は、ジャマイカ五輪チームの全員と一緒に、私が卒業したバーミンガム大学に泊まることになりました！世界最速のボルト氏が私も使っていたトラックを使うとイメージするとすごく不思議な感じです！

こども  
おたすけ

なつやす

とくべつきかく

えいご

## 《夏休み特別企画 たのしい英語レッスン》

### Have you been watching the Olympics?



オリンピック観戦してる？  
Have you been watching the Olympics?

うん、見てるよ！めっちゃ面白い！  
Yes! I'm really enjoying it!



どの国を応援するの？  
Who are you supporting?

ドイツに勝ってほしい！  
I want the Germans to win!



そうですか？私はオーストラリアを応援するよ  
Really? I'm supporting the Australians!

いつか僕もオリンピックの金メダルを取りたいな。。。  
One day I want to win an Olympic gold medal as well!



がんばってね！  
Practice, practice, practice!



※国や会社に対しては、「who」を使います。



## 「里山の維持再生ゾーン」の実現に向けて

～市民協働による持続可能なまちづくりのモデルケースとして～

節電が、今年の夏の大きなキーワードになっています。

今回は、学研木津北地区で活動をする、NPO法人 京都発・竹・流域環境ネットが活動支援をおこない、放置竹林を活用して団扇づくりに取り組んだ京都府立大学の学生たちの取り組みを紹介します。

里山の恵みには、今回のように、暑い夏を涼しく過ごすための素材のほか、日々の生活のやすらぎの空間や、生きもの観察や野外活動など、さまざまな楽しみ方があります。みんなでこの環境を守っていきましょう。



### 吹かせよう涼の風

この取り組みは、大学が学生に募った節電対策事業で、放置竹で作った団扇200枚、間伐材で作った網戸100枚、すだれ20枚の作製を学生たちがおこなったものです。

きっかけは、熱中症等が大きく取り上げられる中、暑さに対して我慢ではなく、楽しく夏を過ごすために何かできないかということでした。7月3日～6日には、学生を中心に、放置竹を使った団扇のワークショップもおこなわれました。

今回のテーマ「夏を涼しく楽しもう」について、学生を中心メンバーである古谷真理子さんに話を伺いました。



ワークショップで放置竹林の現状について説明するメンバー



### みんなでつくりあげる満足感

今回の学生が所属している研究室では、京都の放置竹林関係の研究をしているメンバーもいたので、団扇の材料は京都の放置竹林の竹を用いて、一から作ることに決めました。

団扇を作ることは、そんなに難しくないと思っていました。しかし、いざ作り始めてみると、柄の部分をはがすのに手間がかかったり、団扇の骨を割くのが難しかったりと、職人技のすごさということを理解しました。

何十回と試作を重ねようやく完成したとき、みんなでひとつのものを作りあげる達成感は格別でした。そしてお互いにコミュニケーションを図ってこれたことはメンバー全員の財産です。

また、実際に竹に触れることで、竹の繊維構造なども実感でき、日ごろの研究とは違った満足感もありました。



### 自分自身も気持ちに変化が

今回の取組では、みんなができることを、団扇の裏面にデザインしました。

こうした活動で個々の節電意識も高まり、例えば服装も、今までより涼しく過ごすための工夫をしたり、扇風機の前に冷凍した水入りのペットボトルを置いて納涼を図っています。

このワークショップに参加してくれている学生も、みんなが楽しく取り組んでいます。みんなの笑顔を見ていると少しずつでも、節電に向けた意識改革につながればと思いますし、この団扇を手にした学生が、少しでも放置竹林の問題にも関心を持ってくれればと思います。



学内でも浴衣で涼しく  
(左から三番目が古谷さん)



# 子育てカレンダー

8月

木 津	木津子育て支援センター(木津保育園内)	☎71-1115
木津東部	木津東部子育て支援センター(梅美台保育園内)	☎71-8041
加 茂	加茂子育て支援センター(いづみ保育園内)	☎76-2130
山 城	山城子育て支援センター(やましる保育園内)	☎86-4843

## 園庭開放など

と き	内 容	ところ・問合せ
1 日(水)	午前10時～11時30分 おもちゃで遊ぼう	加 茂
2 日(木)	午前9時30分～11時30分 園庭開放・制作	木 津
	午前 10 時～正午 自由遊び・水遊び	木津東部
	午前10時～11時30分 おもちゃで遊ぼう	加 茂
	午前10時～11時30分 園庭開放	山 城
3 日(金)	午前 10 時～正午 自由遊び・ハンドケア	木津東部
6 日(月)	午前 11 時～ メロディーチャイム	木津東部
7 日(火)	午前 10 時～正午 自由遊び・ひよこサロン	木津東部
	午前10時～11時30分 園庭開放・水遊び	加 茂
	午前10時～11時30分 季節の製作	山 城
8 日(水)	午前10時～11時30分 おもちゃで遊ぼう	加 茂
9 日(木)	午前9時30分～11時30分 園庭開放	木 津
	午前 10 時～正午 自由遊び・水遊び	木津東部
	午前10時～11時30分 ふれあいあそび	加 茂
	午前10時～11時30分 園庭開放	山 城
10 日(金)	午前 10 時～正午 自由遊び	木津東部
14 日(火)	午前10時～11時30分 おしゃべりサロン	木 津
	午前10時～11時30分 園庭開放	加 茂
	午前10時～11時30分 すきなおもちゃで遊ぼう	山 城
15 日(水)	午前10時～11時30分 おもちゃで遊ぼう	加 茂
16 日(木)	午前9時30分～11時30分 園庭開放	木 津
	午前 10 時～正午 自由遊び	木津東部
	午前10時～11時30分 絵本タイム	加 茂
	午前10時～11時30分 園庭開放	山 城
17 日(金)	午前 10 時～正午 自由遊び	木津東部
20 日(月)	午前 11 時～ メロディーチャイム	木津東部
21 日(火)	午前 10 時～正午 自由遊び・ひよこサロン	木津東部
	午前10時～11時30分 園庭開放・水遊び	加 茂
	午前10時～11時30分 造形	山 城
22 日(水)	午前10時～11時30分 わいわいサロン	加 茂
	午前10時～11時30分 わいわいサロン	山 城
23 日(木)	午前9時30分～11時30分 園庭開放・食育のおはなし	木 津
	午前 10 時～正午 自由遊び・水遊び	木津東部
	午前10時～11時30分 作りましょう	加 茂
	午前10時～11時30分 園庭開放	山 城
24 日(金)	午前 10 時～正午 ホワイトボード作り	木津東部
27 日(月)	午前 11 時～ メロディーチャイム	木津東部
28 日(火)	午前 10 時～正午 自由遊び・ひよこサロン	木津東部
	午前10時～11時30分 園庭開放	加 茂
	午前10時～11時30分 おはなし会	山 城
29 日(水)	午前10時～11時30分 誕生会	加 茂
	午前10時～11時30分 誕生会	山 城
30 日(木)	午前9時30分～11時30分 園庭開放	木 津
	午前 10 時～正午 自由遊び・水遊び	木津東部
	午前10時～11時30分 おもちゃで遊ぼう	加 茂
	午前10時～11時30分 園庭開放	山 城
31 日(金)	午前 10 時～正午 自由遊び	木津東部

※市内の保育園でも、第1・3次曜日(祝日除く)午前10時～11時30分に園庭開放をおこなっています。詳しくは、各保育園へお問い合わせください。

## つどいのひろば

### ▼ わくわくひろば(☎73-0308)

と き 毎週月・水・金曜日 午前10時～午後4時  
毎週土曜日 午前10時～正午

ところ 平和堂アル・プラザ木津店 2階

### ▼ かるがもひろば(☎71-0040)

と き 毎週月・水・金・土曜日 午前10時～午後3時30分  
ところ ガーデンモール木津川 2階

※祝祭日・年末年始はお休みします。

## 子育て相談

ところ	と き
木 津	平 日 午前9時30分～午後4時
木津東部	平 日 午前9時～午後5時 土曜日 午前9時～午後3時
加 茂	平 日 午前9時30分～午後4時
山 城	平 日 午前9時30分～午後4時

## 社会福祉協議会

社協木津

社会福祉協議会 木津支所(木津老人福祉センター内)  
☎72-5532

社協加茂

社会福祉協議会 加茂支所(加茂ふれあいセンター内)  
☎76-4338

社協山城

社会福祉協議会 山城支所(山城福祉センター内)  
☎86-4151

## 子育てサークル

未就園児対象の子育てサークルが、各地域にあります。参加希望の方は、問い合わせください。

問合せ **社協各支所**

## 子育て懇談会～子育ての先輩とお話～

と き 8月16日(木) 午前10時～正午

ところ 木津老人福祉センター(木津川端19)

内 容 うちわ作り

申 込 8月9日までに社会福祉協議会へ。

問合せ 社会福祉協議会 ☎71-9559

## おもちゃの図書館

木津老人福祉センター 8月1日(水)

高の原アーバン集会所 8月3日・17日(金)

木津東部子育て支援センター 8月9日(木)

加茂ふれあいセンター 8月21日(火)

山城保健センター 8月23日(木)

と き 午前10時～11時30分

※加茂ふれあいセンターは正午まで。

## 木津川おもちゃ病院

木津老人福祉センター 8月4日(土)午後1時30分～4時

加茂ふれあいセンター 8月17日(金)午後1時30分～4時

※こわれた“おもちゃ”を無料(原則)で修理しています。



**育児講座2 小児の救急救命講習**

いろいろな応急処置を救急救命士から教わってみませんか。

**と き** 9月26日(水) 午前10時～11時  
**ところ** 木津子育て支援センター  
**対象** 市内にお住まいの乳幼児のいる保護者  
**定員** 15人  
**申込** 9月10日までに、往復はがきに子どもの氏名(ふりがな)、生年月日、保護者の住所、氏名、電話番号を記入し下記へ。  
 なお、返信面には必ず保護者の住所、氏名を記入ください。(応募多数の場合抽選)  
 〒619-0214 木津川市木津白口65  
 木津子育て支援センター「小児の救急救命講習」宛  
**問合せ** 木津子育て支援センター(木津保育園内)  
 ☎71-1115

**親子教室平成24年度後期参加者募集**

～子育て仲間をひろげ、話相手をつくろう～

**期 間** 10月～平成25年3月  
**対象者** 市にお住まいの1歳6か月以上の子どもと保護者(初回の方優先)  
**費用** 無料(材料費のみ徴収する場合があります。)  
**申込** 9月18日(必着)までに往復はがきに、子どもの氏名(ふりがな)、生年月日、および保護者の住所、氏名、電話番号を記入し、下記の希望するセンターへ。  
 なお、返信面には必ず保護者の住所、氏名を記入ください。  
 ・木津子育て支援センター(木津保育園内)[40組]  
 ☎71-1115 〒619-0214 木津白口65  
 「親子教室」まで。  
 ・木津東部子育て支援センター(梅美台保育園内)[60組]  
 ☎71-8041 〒619-0215 梅美台1丁目10番地  
 「ファミリークラブ」まで。  
**その他** ・重複での申し込みは出来ません。  
 ・申込者が多数の場合は抽選します。  
 ・抽選は9月20日(木)に各センターでおこないます。

**子育て講座4 わらべうた**

～親子で楽しむわらべうた～

**と き** 9月7日(金) 1部 午前9時30分～10時15分  
 2部 午前10時30分～11時15分  
**ところ** 木津子育て支援センター  
**対象** 市内にお住まいの子どもとその保護者  
**定員** 各部 親子15組  
**講師** 岡崎 義子  
**申込・問合せ** 8月20日までに、往復はがきに子どもの氏名(ふりがな)、生年月日、および保護者の住所、氏名、電話番号を記入して下記へ。  
 なお、返信面には必ず保護者の住所、氏名を記入ください。(応募多数の場合抽選)  
 〒619-0214 木津川市木津白口65  
 木津子育て支援センター(木津保育園内)  
 ☎71-1115

**プレママ・パパ講座****赤ちゃんはおなかのなかで何をしているの？**

～妊娠前・妊娠初期から知っておきたい胎児や赤ちゃんの知識～

赤ちゃんは、おなかの中で何を感じて、どんな動きをしているかを知ること、妊娠中から赤ちゃんと一緒に過ごすお手伝いをします。



**と き** 8月23日(木) 午後1時30分～2時30分  
**ところ** 中央図書館「視聴覚室」(保育ルームはありません)  
**講師** 京都大学大学院医学研究科教授 呉 東進 氏  
**定員** 40人(先着順)  
**申込** 前日(土・日・祝日除く)までに、住所、氏名、電話番号を、直接または郵送、Fax、電子メールで下記へ。  
**問合せ** 子育て支援課 〒619-0286(市役所専用番号)  
 ☎75-1212 Fax75-2083  
 E-mail: kosodate@city.kizugawa.lg.jp  
 エコチル調査京都ユニットセンター  
 ☎075-753-9499  
 E-mail: info@ecochi-kyoto.jp

**家族や地域の大切さに関する作品コンクール作品募集**

内閣府では、「家族の日」「家族の週間」の一環として、子育てを身近な地域社会で支えることの重要性に対する理解と関心を高めることを目的に、作品(写真、手紙・メール)を募集します。

**募集内容 写真**

テーマ①子育て家族の力(子育て家族のきずな、子どもと深める家族のきずな)

テーマ②子育てを応援する地域の力(地域ぐるみで子育て支援)

**手紙・メール**

募集区分 (1)小学生の部、(2)中・高校生の部、(3)一般の部

テーマ 子育てを家族みんなで支え合うことの大切さ、感謝などの思いを伝える内容のもの又は子育てを社会も応援していくことの大切さを訴える内容のもの

**募集期間** 7月1日(日)～9月7日(金)

**表彰** 募集テーマ、区分ごとに最優秀賞1点、優秀賞5点以内。

いずれも、内閣府特命担当大臣(少子化対策)表彰と副賞

**応募方法** 詳しくは内閣府「家族の日」「家族の週間」ホームページに掲載しています。

URL: <http://www8.cao.go.jp/shoushi/kazoku/index.html>

**問合せ** 内閣府「家族や地域の大切さに関する作品募集事務局」 ☎0120-375-279



## 児童扶養手当・特別児童扶養手当を受給されている方へ

現在、児童扶養手当または特別児童扶養手当を受給している方は、8月から引き続き受給できるかどうかを決定するための手続きが必要です。

### 提出書類

提出用紙は、8月上旬から順次対象者へ送付します。

手 当	届の種類	提出期間
児童扶養手当	現況届	8月1日(水)～8月31日(金)
特別児童扶養手当	所得状況届	8月13日(月)～9月10日(月)

### 提出先

市役所本庁	子育て支援課	市役所開庁日 午前8時30分～午後5時15分	☎75-1212
加茂支所	市民福祉課	市役所開庁日 午前8時30分～午後5時15分 (正午～午後1時を除く)	☎76-8501
山城支所			☎86-6600

※届を2年間続けて提出されない場合は、受給資格がなくなりますのでご注意ください。

※児童扶養手当は、国の法律の改正に伴い、平成20年4月から一部支給停止措置がされることとなりました。ただし、就業等の適用除外事由届と証明書等を提出していただくと減額にはなりません。

該当者の方へは、現況届と併せて別途提出書類の案内をさせていただきます。

## 児童手当を受給されている方へ

児童手当「現況届」を未提出の方は、至急提出してください。提出されないと6月分からの児童手当が継続して支給されません。

平成23年10月～平成24年3月分

## 子ども手当認定請求書の申請がお済みでない方へ

子ども手当認定請求書の申請期間が、9月30日まで延長されました。提出がまだの方は、お忘れなく手続きをお願いします。

※9月末までに申請されないと、子ども手当(平成23年10月～3月分)は支給できないので、必ず認定請求書を提出してください。

**提出期限** 9月30日 ※郵送可(9月30日消印有効)

**提出窓口** 子育て支援課 平日 午前8時30分～午後5時15分

各支所市民福祉課 平日 午前8時30分～午後5時15分(正午～午後1時を除く)

西部出張所 午前10時～午後7時(閉所日 月曜・祝日)

土、日曜日が祝日の場合は閉所となります。

※ただし、西部出張所では、記載事項の確認はしませんので、封筒に入れ提出してください。

問合せ 子育て支援課 ☎75-1212





# 平成25年度木津川市立幼稚園園児募集

木津川市立幼稚園の園児を募集します。



木津幼稚園 木津田中前30 ☎72-0101			相楽幼稚園 相楽清水1 ☎72-1822			高の原幼稚園 兜台4丁目4-2 ☎72-6658		
募集人数	3歳児	20人	募集人数	3歳児	20人	募集人数	3歳児	40人
	4歳児	120人		4歳児	50人		4歳児	100人
	5歳児	募集なし		5歳児	募集なし		5歳児	65人

## 使用料・入園料なし

- ・幼稚園使用料 年額 84,000 円 (月 7,000 円 × 12 か月)
- ・バス使用料 年額 36,000 円 (月 3,000 円 × 12 か月)  
通園バスを利用できるのは 4・5 歳児のみです。(お住まいの場所や通園バスの申請状況により、利用できない場合があります。)
- ・諸費 (教材費等)  
3 歳児 約 3,000 円 / 月、4・5 歳児 約 5,000 円 / 月)

## 申込資格 ① 幼児、保護者とも願書提出時において、木津川市内に住民登録されている方

### ② 生年月日が次の幼児

- 5 歳児 平成 19 年 4 月 2 日生～平成 20 年 4 月 1 日生
- 4 歳児 平成 20 年 4 月 2 日生～平成 21 年 4 月 1 日生
- 3 歳児 平成 21 年 4 月 2 日生～平成 22 年 4 月 1 日生

## 応募手続 ① 募集要項・入園願書・市立幼稚園園児専用通園バス利用申請書の配布期間および配布場所

配布期間: 8 月 27 日 (月)～9 月 12 日 (水) (土日除く)

午前 9 時～午後 4 時

配布場所: 各幼稚園・学校教育課 (市役所内 2 階)・各支所市民福祉課

### ② 入園願書など受付期間および受付場所

受付期間: 9 月 10 日 (月)～9 月 12 日 (水)

午前 9 時～午後 4 時

受付場所: 就園希望の幼稚園

### ③ 提出書類: 入園願書、市立幼稚園園児専用通園バス利用申請書 (バス利用希望の方)

## ※注意

- ① 複数の幼稚園に申し込むことはできません。複数の園に申し込んだ場合、いずれの応募も無効になります。
- ② 現在、いずれかの木津川市立幼稚園に在園している方が、平成 25 年度から他の木津川市立幼稚園への入園を希望し今回願書を提出される場合は、現在在園する幼稚園での在園期間は平成 25 年 3 月末までとなります。(進級はできません。願書を提出される前に現在在園する幼稚園に退園届 (平成 25 年 3 月末で退園) を提出していただきますようお願いいたします。)
- ③ 郵送での申込はできません。
- ④ 願書は必ず保護者の方が提出してください。

問 合 せ 詳しくは各幼稚園へ問い合せください。

## 平成25年度 保育所入所・放課後児童クラブ入会申込(一斉募集期間)

※募集についての詳細は広報 9 月号で案内させていただきます。

配布期間 10 月 1 日 (月)～10 月 19 日 (金)

配布場所	配 布 時 間
子育て支援課	平 日 午前 8 時 30 分～午後 5 時 15 分
保育園	平 日 午前 8 時 30 分～午後 6 時
	土曜日 午前 8 時 30 分～午後 3 時 ※保育所入所申込書および児童クラブ入会申込書を配布
児童クラブ	平 日 午後 1 時～午後 6 時
	土曜日 午前 8 時～午後 3 時 (開所日のみ) ※児童クラブ入会申込書のみ配布

受付期間 10 月 20 日 (土)～10 月 31 日 (水)【10 月 27 日 (土)・28 日 (日)を除く】

受付場所	受 付 時 間
子育て支援課	10 月 20 日 (土)・21 日 (日) 午前 9 時～午後 1 時
	10 月 22 日 (月)～26 日 (金)・29 日 (月)～31 日 (水) 午前 8 時 30 分～午後 7 時
保育園	平 日 午前 8 時 30 分～午後 6 時 ※保育所入所申込書のみ受付
児童クラブ	平 日 午後 1 時～6 時 ※児童クラブ入会申込書のみ受付

※申込みには、保育に欠ける証明書 (14 ページ掲載) が必要となります。

( 就 職 ・ 転 職 )

保育に欠ける証明書  
(外勤)

※

入所中・入会中 又は第1希望	保 育 園 児童クラブ	児童氏名	(平成 年 月 日生)
入所中・入会中 又は第1希望	保 育 園 児童クラブ	児童氏名	(平成 年 月 日生)
入所中・入会中 又は第1希望	保 育 園 児童クラブ	児童氏名	(平成 年 月 日生)

「※」は保護者が記入して下さい。保育園・児童クラブは、どちらか該当する方を記入し、○をつけてください。

勤 務 ・ 従 事 証 明 書	保 護 者 氏 名			児童との続柄	
	雇 用 形 態	正規・パート(アルバイト)・派遣・契約・その他		職 種	
	勤 務 先 名			採用(予定)年月日 昭・平 年 月 日(就職・内定)	
	勤 務 場 所				
	就 労 形 態	週 日(又は月 日)	休日 週 日(又は不定期 月 日)		
	勤 務 時 間	時 分から 時 分まで (1日 時間) ※労働契約上の正規の時間をご記入ください(休憩時間を含む)。			
	給 料 形 態	月給・日給・時給・歩合制	勤務先電話番号		
	育児・介護休業中 (予定)の場合	平成 年 月 日 から 平成 年 月 日 まで ※育児・介護休業法に基づく育児休業の場合のみ記入			
	上記のとおり相違ないことを証明します。				
	(事業所においてすべての欄を記入して下さい。) (記入内容が実際と異なる場合は、保育園・児童クラブの内定取消又は入園・入会解除となります。)				
平成 年 月 日					
事業所名					
所 在 地					
電話番号					
代表者名 印					
事業所の記入担当者 印 (訂正箇所には記入担当者の訂正印が必要です。) (証明内容について照会させて頂く場合があります。)					

(注)勤務の実態がない又は内定がないにも関わらず証明されますと、文書偽造になります。





## 女性のつどい

「気分が沈みがちで辛い…」「どこかに出かけたり、人と話がしたい…」などと感じておられる皆さん、一人で悩まずに、女性の集いにいらっしやいませんか。心に不調や病のある女性を対象にした集いをおこなっています。

**と き** 8月7日、9月11日 午後1時30分～3時30分  
※9月から第2火曜日のみの開催となります。  
**ところ** 東部交流会館「調理室」「和室」（木津宮ノ堀149）  
**内容** お菓子作りと茶話会  
**対象** 市内にお住まいの心に不調や病のある女性  
**定員** 8人（先着順）  
**参加費** 150円  
**申込** 前日までに下記へ。  
**問合せ** 社会福祉法人いづみ福祉会 地域活動支援センターいづみ ☎76-0076 Fax76-0070

## 平成24年度男女共同参画講座

### 男の料理教室

～丼物をマスターしよう～

だしのとり方など基本的な技術を学び、他人丼、すまし汁、きゅうりと大根の和え物を作ります。

**と き** 8月25日（土）午前10時～正午  
**ところ** 女性センター「調理室」  
**定員** 20人（先着順）  
**対象** 市内にお住まいの男性（高校生以上）  
**指導者** 食生活改善推進員協議会木津支部育栄会  
**受講料** 500円（当日徴収）  
**材料費** 500円程度（当日徴収）  
**持ち物** エプロン・三角巾（バンダナ）・手拭用タオル  
**申込・問合せ** 8月5日（日）～18日（土）までに、直接または電話で下記へ。  
女性センター（月・祝日休館） ☎72-7719

## 聴こえの相談会 無料

自分の聴力がどのくらいなのか一度、聴力検査を受けてみませんか。

**と き** 8月22日（水）  
①午前10時～ ②午前11時～  
③午後1時～ ④午後2時～  
**ところ** 相楽聴覚言語障害センター（相楽会館内木津上戸15）  
**内容** 聴こえに関する相談、聴力測定（約1時間程度）  
**対象** 市内にお住まいの聴こえに不自由を感じておられる方とその家族  
**持ち物** 補聴器をお持ちの方は持参ください。  
**申込** 8月8日までに、氏名、年齢、住所、相談内容、希望時間帯を下記へ。  
**問合せ** 相楽聴覚言語障害センター ☎・Fax72-6862  
**その他** 申込多数の場合、日時の変更をお願いすることがあります。

## 母子家庭人間ドックのご案内

母子家庭の母親や寡婦の方を対象に、人間ドックをおこないます。

**と き** 11月～平成25年3月  
**ところ** 京都第一赤十字病院健診センター（京都市東山区本町15-749）  
**検査項目** 尿検査、便検査、血液検査、胸部レントゲン、胃透視（バリウム検査）、心電図検査、内科・子宮癌検査  
**対象** 市内にお住まいの母子家庭の母親・寡婦で65歳未満の方（平成24年4月1日現在）  
※寡婦の方は、市国民健康保険被保険者のみ。  
**定員** 20人  
**その他** 受診申込書は、山城南保健所福祉室、市役所子育て支援課および各支所市民福祉課にあります。  
・受診の可否は、返信用封筒でお知らせします。  
・再検査および交通費は本人負担になります。  
**申込** 9月7日までに、80円切手を貼った返信用封筒を添えて、山城南保健所福祉室、子育て支援課または各支所市民福祉課へ。  
**問合せ** 子育て支援課 ☎75-1212

## 障害のある方の就職相談会 無料

障害のある方の就職に関する支援（ハローワークへの同行、登録手続、就職先の相談）や、福祉サービス事業所の紹介など、様々な情報提供・相談をおこなっています。

**と き** 8月7日・28日（火）午前10時～午後3時  
**ところ** しょうがい者就業・生活支援センター「あん」（山城町上狛前畑12番地4/JR上狛駅から徒歩10分・工房グリーンフィールド隣）  
**問合せ** しょうがい者就業・生活支援センター「あん」 ☎86-5056-080-1428-3420、Fax86-5105  
**その他** 相談会当日以外も、ご連絡いただければ相談に応じます。

## 「きこえ」に悩んでいる青年・壮年の集い 無料

皆さん、自分がきこえにくいことを、周りに言えずに悩んでいませんか。

ご本人はもちろんのこと、ご家族・きこえに関心を持っている方など、皆さんぜひご参加ください。

**と き** 9月16日（日）午後1時～4時  
**ところ** 山城地域活動支援センター（さんさん山城）  
**対象** 18歳～50歳までのきこえに不自由を感じておられる方とそのご家族  
・聴覚障害者に関わる関係者または関心のある方  
**内容** お茶を飲みながらテーマごとに楽しくお喋り・交流  
**申込** 8月31日までに、はがき・Faxに①氏名②住所③連絡先を記入し下記へ。  
※当日参加も大歓迎です。  
**問合せ** 〒610-0332 京田辺市興戸小毛詰18  
山城地域活動支援センター「きこえに悩んでいる青年・壮年の集い事務局」宛 ☎39-7113 Fax65-4102



## 福祉医療費（老人医療費）助成制度のご案内

市には、65歳以上70歳未満の方を対象にした医療費の助成制度があります。現在加入されている医療保険（国民健康保険、社会保険等）に加えてご利用いただくもので、受給者として認定された場合は、医療機関での自己負担割合（保険診療分）が1割（ただし、一定以上の所得がある方は3割）になります。認定を希望される方は、市役所の窓口へお越しください。

ただし、この制度には次のとおり所得制限、扶養制限等があるため、申請していただいても非該当（従来どおり3割負担）になる場合がありますのでご了承ください。

また、これまでに申請をされたことがある方は、今回の申請は不要です。

**申請場所** 国保医療課、支所市民福祉課

**持ち物** ①印かん ②健康保険証

③平成24年1月2日以降に他市町村から木津川市へ転入した方は、世帯全員（18歳以上）の平成24年度所得課税証明書（控除額が記載されているもの）又は非課税証明書を、平成24年1月1日にお住まいだった市町村から取り寄せて、お持ちください。

### 審査方法

■申請される方の世帯構成、所得税課税世帯か非課税世帯かを調べます。

世帯構成	条 件	判 定
18歳～59歳の方と 同一世帯である	対象者本人や60歳以上の方に所得税が課税されている場合	非該当
	対象者本人や60歳以上の方に所得税が課税されていないが、扶養義務者（所得税有）の扶養（税控除や医療保険）になっている	非該当
	世帯員全員に所得税が課税されていない	該 当
18歳～59歳の方と同一世帯でない		下記「所得基準額」により判定

■「18歳～59歳の方と同一世帯でない」方は、所得による判定となります。

平成23年中の所得が、次の所得額を超えていない場合は、該当となります。

扶養親族の数	本人所得	配偶者・扶養義務者所得
0人	1,595,000円以下	6,287,000円未満
1人	1,975,000円以下	6,536,000円未満
2人	2,355,000円以下	6,749,000円未満
3人	2,735,000円以下	6,962,000円未満
4人	3,115,000円以下	7,175,000円未満
5人	3,495,000円以下	7,388,000円未満

ただし、上記の所得基準額内であっても、次の場合の負担割合は3割となります。

- ・課税所得が145万円以上で、世帯内の65歳以上の方の合計収入額が520万円（一人の場合は383万円）を超える方。
- ・課税所得が145万円以上ある65歳以上の方と同一世帯に属し、世帯内の65歳以上の方の合計収入額が520万円（一人の場合は383万円）を超える方。

問合せ 国保医療課 ☎75-1214

## 赤ちゃん研究員募集

赤ちゃん学研究センターは、同志社大学学研都市キャンパスに2008年10月に開設された研究機関です。

子育てをしたことのある人なら誰でも、赤ちゃんはしゃべる前からいろいろなことを感じ、考えていることを知っていると思います。でもどんな風に感じ、考えているのでしょうか。近年の研究で、驚くくらい赤ちゃんには秘められた能力があることが分かってきましたが、まだまだ分からないこともいっぱいあります。私たちは赤ちゃんのことをもっと理解することが、よりよい育児や保育、そして健やかな子どもの発達に大切だと考え、赤ちゃんの能力を調べる研究をおこなっています。実際には赤ちゃんに音や映像を見てもらい、その時の様子を観察させていただきます。

ご協力いただける方、興味のある方のご連絡をお待ちしています。

**ところ** 同志社大学 快風館（木津川台4-1-1）

赤ちゃん学研究センター

**対 象** 月齢12か月未満の赤ちゃん（8月1日現在）

**調査時間** 30分～1時間程度（説明、休憩を含む）

**応募問合せ** 8月1日から電子メール、電話、FAXで下記へ。

同志社大学 赤ちゃん学研究センター 担当 秋山

☎65-6066 Fax73-1917

E-mail: jt-liaag@mail.doshisha.ac.jp





健康  
トピックス  
第1弾

# がんは早期発見を！

「がん」は、昭和56年から日本人の死亡原因の第1位となっており、早期発見や、医学の進歩などにより、治るケースも増えています。

ほとんどのがんは長い年月をかけて大きくなっていきます。定期的にがん検診を受けていれば、早期発見・早期治療につながります。

昨年度に市が実施した「総合がん検診」では、35人の方にがんが発見されました。がん検診は早期発見に有効です。年に1回はがん検診を受診しましょう。(来年度の「総合がん検診」の個人通知は1月末頃を予定しています。)左の表は、市が実施した「総合がん検診」の過去3年間の受診状況です。

木津川市のがん検診受診者数の推移  
個別検診の子宮頸がんは実施中。その他の検診は5月19日終了

	平成22年	平成23年	平成24年
胃がん	4291人	4378人	4595人
肺がん	5479人	5786人	6231人
大腸がん	5662人	5887人	6240人
子宮頸がん	4487人	4688人	実施中
乳がん(視触診)	899人	885人	878人
乳がん(視触診+マンモ)	2296人	2409人	2549人
前立腺	1909人	2038人	2219人

平成22年度実施の女性特有のがん検診、平成23年度実施のがん検診推進事業の受診者は含まれていません。

## 問合せ

健康推進課 ☎75-1219

## 持ち物

健康保険証 総合がん検診結果に同封されていた書類一式

## 判定された方へ

もう病院受診はお済みですか。検診の結果、詳しい検査が必要と判断された方は、忘れずに医療機関で精密検査を受けましょう。

## 総合がん検診の結果「要精密検査」と判定された方へ

がんは多数の要因が複雑に重なり発症する病気です。また、これさえ守れば絶対にがんにならないという方法はありません。しかし生活習慣は一つの要因と考えることができるので、今の生活をチェックし改善しましょう。

## あなたは、がんになりたくない？

次の質問をチェックしてください。

## □塩辛、佃煮などが好き

□毎日、朝・昼・夕食とも野菜を食べていない

## □1日1回果物を食べていない

□ベーコン、ハムなどをよく食べる

## □スライス肉(牛・豚)を1日4枚(60g)以上食べる

□熱いコーヒーやお茶などが好き

## □ラーメンなどのスープは残さず飲む

※チェックが多い人は要注意です！

## 個別予防接種を受けましょう

無料

予防接種の種類	対象	接種期間
麻しん風しん混合予防接種2期	平成18年4月2日～平成19年4月1日生まれ	平成25年
麻しん風しん混合予防接種3期	平成11年4月2日～平成12年4月1日生まれ(中学1年生の方) *6～7月に公立中学校で、集団接種を受けた方は、受ける必要はありません。	3月31日まで
麻しん風しん混合予防接種4期	平成6年4月2日～平成7年4月1日生まれ(高校3年生相当の方)	
二種混合予防接種	平成12年4月2日～平成13年4月1日生まれ(小学校6年生)	13歳になるまで
日本脳炎 予防接種2期	9歳以上13歳未満 *1期の接種が不十分な方(平成23年5月20日付、予防接種法一部改正) 対象平成7年6月1日～平成19年4月1日生まれの方(20歳未満までの間) 接種回数・1期接種を1度も受けていない方 →1期初回は6～28日の間隔をおいて2回 1期追加接種は、概ね1年後。 ・1期初回・追加接種が不十分な方 →6日以上の間隔をおいて、残りの回数を受ける。 ・2期接種は、1期接種をおえて9歳以上で接種を受ける。	

## 接種方法

個別接種

※市内指定医療機関(保健だよりに掲載)に、事前に予約(電話など)をしてください。

接種の当日は、保護者同伴の上、受診してください。

## 持ち物

母子健康手帳、住所確認のできるもの(健康保険証など)、申込書(麻しん風しん2期・3期・4期の場合、4月に送付しています。) \*予診票は、医療機関にあります。

健康推進課 ☎75-1219



## 子宮頸がん検診を申込まれた方へ

～申込み受付は2月23日で終了～

子宮頸がん検診を受けていただくにあたり、健康推進課より3月中旬に送付しました「子宮頸がん検診受診票兼結果通知書」を持参のうえ、お申込医院の検診日時に受診してください。但し、予約の必要な病院もありますので「子宮頸がん検診受診票兼結果通知書」をご覧ください。詳細をご確認のうえ予約してください。

検診場所	検診期間
下里医院	8月31日まで
創愛クリニック	
きゅうまウイメンズクリニック	9月29日まで
田辺中央病院	
井出産婦人科	
いわたレディースクリニック	
華クリニック	
京都府内指定医療機関	
公立山城病院	10月30日まで

お忘れなく受診してください。

問合せ 健康推進課 ☎75-1219

## 親と子の料理教室

～親子でいっしょに作りましょう～

**と き** 8月24日(金) 午前10時～午後1時  
(受付午前9時45分～10時)

**ところ** 山城保健センター「調理室」

**メニュー** 豚肉の黒酢煮、トマトのじゃこサラダ、キャベツ入りコーンスープ、イチジクのコンポート、ごはん

**対象** 市内にお住まいの小学生とその親

**定員** 35人(先着順)

**料金** 1人300円(当日徴収)

**持ち物** エプロン・三角巾・お手拭き・筆記用具

**申込・問合せ** 8月6日～17日に、必ず参加される親が健康推進課(☎75-1219)へ。

**主催** 木津川市食生活改善推進員協議会山城支部 若竹会

## 乳幼児の予防接種(8月) 無料

### BCG

山城保健センター(対象：山城地域)

8月6日(月) 受付 午後1時30分～2時30分

木津川市役所4階会議室(対象：木津地域)

8月22日(水) 受付 午後1時～2時30分

加茂保健センター(対象：加茂地域)

9月3日(月) 受付 午後1時45分～2時30分

\*木津保健センター改修工事のため、7月～9月の木津地域のBCG予防接種は、木津川市役所4階会議室で実施します。駐車場は、できる限り木津保健センターの駐車場をご利用ください。

\*子宮頸がん予防ワクチン・ヒブワクチン・小児用肺炎球菌ワクチンの助成期間は、平成25年3月31日までとなっています。予防接種を受けようと思っておられる方は、接種間隔を確認のうえ速やかにお済ませください。

子宮頸がん予防ワクチンは、完了までに6か月かかります。遅くとも9月中旬に初回接種をしていただく必要があります。

## 相楽休日応急診療所の診療体制

症状によっては診察できない場合や、二次救急病院(公立山城病院)を紹介する場合があります。  
※受診前に、電話で問い合わせてください。

8月・9月の予定(急きょ変更する場合があります。)

月 日	診療科目	月 日	診療科目
8月5日(日)	小児科	9月16日(日)	内 科
8月12日(日)	小児科	9月17日(祝)	小児科
8月19日(日)	小児科	9月22日(祝)	内 科
8月26日(日)	内科・小児科	9月23日(日)	内科・小児科
9月2日(日)	内 科	9月30日(日)	内 科
9月9日(日)	内科・小児科		

<b>開設場所</b>	相楽会館1階(木津上戸15) JR木津駅東出口から徒歩5分
<b>診療時間</b>	午前9時～午後1時
<b>受付時間</b>	午前8時30分～午後0時30分
<b>診療所直通電話番号</b>	☎73-9988

問合せ 相楽郡広域事務組合事務局 ☎72-0421

### 材 料 (2人分)

本くず	15g
さくらんぼ(缶詰)	2個
巨峰	2粒
みかん(缶詰)	2粒
水	1と1/4カップ
粉寒天	小さじ2/3
砂糖	大さじ2

一言メッセージ  
寒天と本くずを合わせ、少しやわらかくしたり、シロップです。あずきの砂糖煮を添えて煮詰めただけです。(水と砂糖を同量ずつあ

作り方  
①本くずを器に入れ、水大さじ3でよく溶き、茶こしで2回こす。  
②果物を水洗いし、ペーパーで水気を拭いておく。  
③鍋に水・粉寒天・砂糖を入れて火かけ、だまにならないように木べらでよく混ぜながら中火で煮溶かす。  
④③を弱火にし、①を加え透明感が出るまで木べらで混ぜ、火をとめて粗熱をとる。  
⑤ラップを20cm×20cm位にカットし、④をスプーンですくってのせ、果物をおきその上にまた④をかけ、ラップを茶巾しぼりにし、口をしぼって冷蔵庫で冷やし固める。

## おすすめの味

### 果物のしずく

木津川市食生活改善推進員協議会 木津支部  
育栄会 福井 秀代

#### 〈1人分の栄養価〉

エネルギー	61kcal
たんぱく質	0g
脂 質	0g
カルシウム	2mg
食物繊維	1.0g
塩 分	0g







# 9月からポリオの予防接種が変わります

## ～生ワクチンから不活化ワクチンに～

9月1日から、ポリオ(急性灰白髄炎)の予防接種が、これまでの生ワクチンから不活化ワクチンに切り替わります。

### ■生ワクチンと不活化ワクチンの違い

生ポリオワクチンはポリオウイルスの病原性を弱めて作られるワクチンで、少ない接種回数で免疫ができますが、接種後、ごくまれに麻痺を起こす場合が報告されています。(全国で過去10年間に15例)

不活化ポリオワクチンは、ポリオウイルスから免疫をつくるのに必要な成分を取り出し、病原性をなくして作られたワクチンで、ポリオと同様の症状が出る副反応はないといわれています。

### ■接種方法の変更など

- ・経口接種(口から飲む)から皮下接種(注射)になります。
- ・対象年齢はこれまでと変わりません。(生後3か月～90か月)
- ・市ではこれまで春と秋に集団接種を実施していましたが、9月以降は、医療機関での個別接種となります。なお、保健だよりや市ホームページでお知らせしていました10月のポリオワクチン集団接種(木津・加茂・山城保健センターで実施予定)は中止します。
- ・接種回数は2回から4回になり、接種間隔は、1回目～3回目(初回接種)はそれぞれ20日以上56日未満の間隔をおいて接種し、3回目の接種後6か月以上の間隔をおいて4回目(追加接種)を接種してください。

## どうすればいいの？ポリオワクチン

単独の不活化ポリオワクチン導入(平成24年9月1日予定)から、4種混合ワクチン導入までの接種ステップ

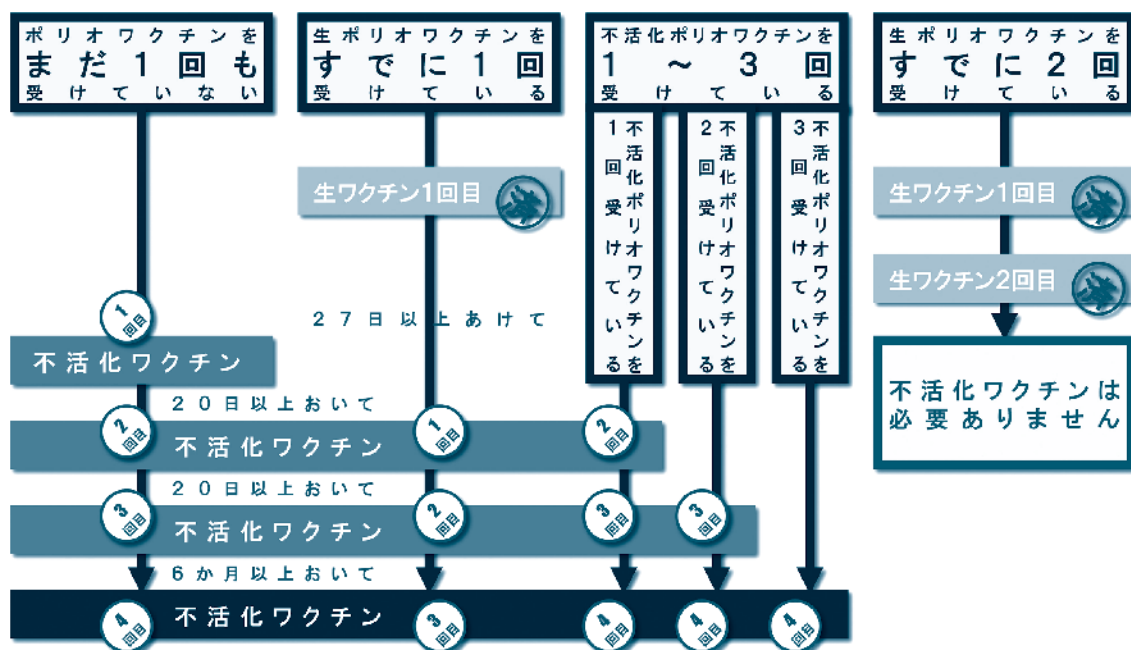

※9月の不活化ワクチン導入時点では、1回目～3回目(初回接種)は定期接種として公費負担で接種していただけますが、4回目(追加接種)は定期接種の対象外となります。現在、国内臨床試験を実施中であり、データが整い次第、4回目についても定期接種となる予定です。決定次第、広報、ホームページなどでお知らせします。

### ■4種混合ワクチンの導入について

11月頃をめどに、3種混合ワクチン(ジフテリア・百日ぜき・破傷風)に不活化ポリオワクチンを加えた4種混合ワクチンが導入される予定で、4種混合ワクチンが導入された時点で三種混合ワクチンおよびポリオワクチンの接種を開始されていない方は、4種混合ワクチンを受けていただくことになる予定です。

※現時点では、9月以降に単独の不活化ポリオワクチンを接種された場合、4種混合ワクチン導入以降も、ポリオに関しては単独のワクチンを接種していただく予定となっています。

### ■接種できる医療機関について

不活化ポリオワクチンの接種は市内の個別接種指定医療機関で実施します。接種できる医療機関は、保健だより6ページの「個別接種指定医療機関」の「BCG以外」の欄をご覧ください。健康推進課へ問い合わせください。



# クリーンセンター建設に向けて

～クリーンセンターは、皆さんの日常生活に欠くことのできない施設です。～

今月号では、昨年度のごみ量の実績について、お知らせします。

## ■平成 23 年度のごみ収集量の実績

平成 23 年度のごみ収集量は次のとおりです。

総収集量を確認すると、クリーンセンターの建設ができなければ約 70%のごみを処理することができなくなります。

また、燃やすごみ・ビニール・プラスチックごみなどが増加しており、市民や事業者の皆さんと共に、ごみの減量を進める必要があります。

ごみの減量について、皆さんのご協力をお願いします。

		平成 21 年度	平成 22 年度	平成 23 年度
人口(人)	年度末時点	69,789	70,788	71,524
総収集量(t/年)		20,227	19,947	20,475
生活系ごみ	燃やすごみ	11,276	11,111	11,494
	ビニール・プラスチック容器包装	936	935	941
	燃やさないごみ	1,293	1,326	1,340
	ビニール・プラスチックごみ	380	391	414
	粗大ごみ	671	669	627
	ペットボトル	167	170	155
	乾電池	14	15	15
	生活ガラ	5	5	11
	蛍光灯	2	2	1
	古紙・古布類	230	153	152
	事業系一般廃棄物	2,421	2,407	2,548
	集団回収(古紙類など)	2,832	2,763	2,777
1人あたりの1日の生活系ごみ量(g/日)		588	572	580

(小数点以下を四捨五入)

## ■古紙類の集団回収にご協力を

平成 23 年度の打越台環境センターにおける燃やすごみの成分調査によると、紙・布類の比率が約 65%であり、非常に高くなっています。たくさんのごみを焼却することは、施設に負担をかけるだけでなく、地球温暖化の原因ともなります。

古紙類の集団回収は、ごみの減量化やリサイクルにたいへん効果があることから、市では、地域の団体が取り組む古紙類の集団回収に補助金を出しています(平成 23 年度実績、1kgあたり 5 円)。古紙類のリサイクルに、皆さんのご協力をお願いします。

クリーンセンター建設に向け、皆さんのご理解とご協力をお願いします。

問合せ クリーンセンター建設推進室 ☎75-1215 Fax72-3900 E-mail clean-center@city.kizugawa.lg.jp





## 『粗大ごみ』の出し方について

「粗大ごみ」の収集は年4回あります。

必要なものが間違えて収集されないよう、それぞれに『粗大ごみ』又は『不用品』の貼紙をしてください。

特に自転車は玄関先に置かれている事が多いため、注意してください。

粗大ごみで収集できる物は、ごみの分別と出し方ガイドブック又は木津川市ホームページでご確認下さい。

### 廃品回収業者とのトラブルに注意してください

全国的に不用品や廃品を回収している業者とのトラブルが増えています。

- ◎無料と思って呼び止めたら、後で有料と言われた。
- ◎無料と思って頼んだら、車に積んだ後で料金を請求された。
- ◎業者が回収した物を不法投棄された。

こうしたトラブルを避けるため、粗大ごみや不用品の処分は、市の処分方法(ガイドブック、ホームページ)に従って出してください。

また、処分方法について不明な点は、市にお問合せ下さい。

まち美化推進課 ☎ 75-1215



## ご意見をお待ちしています

### 「木津川市ごみ減量化推進計画(もったいないプラン)中間案」について

「一般廃棄物の発生抑制・減量化等を進めるための施策について」、市長の諮問機関である木津川市廃棄物減量等推進審議会で、検討を進めた結果、6月29日に群衆会長(同志社大学教授)から中間答申(木津川市ごみ減量化推進計画(もったいないプラン)中間案)がありました。本計画は、クリーンセンターの建設または循環型社会の実現とごみ処理に伴う環境負荷の軽減を図り、市民、事業者および行政が協働し、ごみ減量に向けた発生抑制、再使用および再生利用などについて、積極的に行動を推進するための指針となるものです。

今回、市民の皆さんにお知らせするとともに、中間案に対するご意見を募集します。

**募集期間** 8月6日(月)～9月5日(水)

**対象** 市内にお住まい又はお勤め・通学の方、市内の事業所など  
**中間案の公表**

中間案および意見提出用紙は次の場所で配布します。

- ・市役所 まち美化推進課、学研企画課
- ・支所 加茂・山城支所市民福祉課
- ・図書館 中央・加茂・山城図書館
- ・市のホームページ(<http://www.city.kizugawa.lg.jp>)からもダウンロードできます。

**提出・問合せ** 9月5日(当日消印有効)までに、意見提出用紙に住所、氏名または団体名、電話番号などを記入し、直接または郵送、ファックス、電子メールで提出してください。

(電子メールの場合、タイトルは必ず「パブリックコメント意見提出」とし、意見提出用紙の記載事項にしたがって記入してください。)

〒619-0286(木津川市役所専用番号)

まち美化推進課 ☎ 75-1215 Fax 72-3900 E-mail: machibika@city.kizugawa.lg.jp

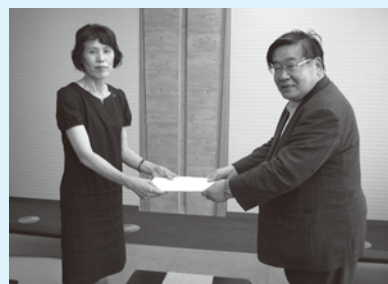



## 「もったいない」でごみ出さない(7月3日現在) リユース(再利用)のコーナー

### ゆずります

ドボード、ドレッサー

洋服ダンス、本棚、学習机、  
プランコ、食器棚、サイ

### ゆずってください

自転車(大人、12～18インチ)、こ  
たつ(長方形)、三輪車、ミシン台、  
ペピーカー(A・B型)、カラオケセット、テレビ台、電気釜(4～6号炊  
き)、カセットデッキ、一輪車、DVD・ビデオ一体型デッキ、座卓(小)、ソ  
ファ、おもちゃ、おりたたみベッド(すのこ)、パソコンラック、ほうろく

1. 人形、下着類、本はお断りします。
2. 分別(衣類・食器・小物)してお持ち込みください。
3. 衣類は洗濯したものを、きれいに持ち込んでください。

※上記を守られてない場合は、お持ち帰りいただくことがあります。

リサイクル研修ステーション ☎75-2140

(休館日：月曜・祝日 月曜日が祝日の場合は翌日)

無料のもののみ 掲載は3か月間

## 「精霊流し」のお供え物は決まった場所へ

毎年8月16日のお盆に精霊流しがおこなわれます。

木津川環境を美しく保つため、次の場所にごみ箱(専用コンテナ)を設置  
しますので、お供え物は必ず専用のごみ箱の中に分別して入れてください。

なお、水バケツを設けますので、火のついたものは完全に消火してから  
ごみ箱に入れてください。絶対に火のついたものは入れないでください。

また、火災などのおそれから線香立ては設置しません。

※お供え物の処理については、家庭ごみと同様処理  
になりますので、出来る限り持ち帰って分別して  
出してください。

※ダンボールは持ち帰り、燈籠などは分解してください。

### ○ごみ箱設置場所(看板設置)

- ・相楽中部消防署裏側100mの河原
- ・泉大橋下流約200mの河原(南岸)
- ・市営木津グラウンド駐車場

### ○ごみ箱設置期間

8月15日(水)～16日(木)

問合せ まち美化推進課 ☎75-1215

## 落ち葉で堆肥づくり(ゴミ減量と有効利用)のお知らせ

前回の活動は7月14日におこないました。5・6月の雨で、  
落ち葉の量も半減していました。秋季もいい堆肥づくり  
のため、「切り返し作業」をおこないます。(落ち葉内に酸  
素を補い、微生物がふたたび活動し、発酵熱を出します。)

活動参加の方は動きやすい作業着などとスコップ、  
フォークなど持参ください。

ご家庭や公園、神社など落ち葉の有効利用、ゴミ減量をお考  
えの方は「くると」の定例会や環境まつりでご相談ください。

と き 9月8日、10月6日(土) 午前10時～11時  
(午前9時30分集合)

※小雨決行(大雨など延期時は、翌日の日曜日に顺延)

ところ 山城町森林公園事務所前

対 象 1月、7月活動参加の方

申込・問合せ リサイクル研修ステーション ☎75-2140(休館日/月曜・祝日、月曜が祝日の時は翌日)

主 催 エコリーダー「くると」(木津川市廃棄物減量等推進員の会)



## 夏の節電あれこれ

# 電気のダイエット

昨年に引き続き、この夏も電気の供  
給力不足が見込まれています。  
身近なところから省エネ・節電に取り  
組み、快適に過ごす工夫をしましょう。

家庭でできる  
節電のための  
3つの方法



### ①減らす(カット)

- ・家電の省エネモードを活用
- ・使わない家電のコンセントはプラグから抜く



### ②ずらす(シフト)

- ・使用時間をずらせるものはピーク時の使用を避ける
- ・家電の同時使用を避ける



### ③切り替える(チェンジ)

- ・省エネ製品への買い替え
- ・電気を使用しない方法を探す

我が家の節電対策は  
こればっちり

実践できているかチェック!

### 照明

- ☐電球を替えるときは電球型蛍光灯やLEDを選ぶ
- ☐こまめに消す

### エアコン

- ☐室温は28度を心がける
  - ☐フィルターを定期的に(2週間に1回程度)掃除する
  - ☐“すだれ”や“よしず”などを利用
  - ☐扇風機などを活用
  - ☐冷房時に家族が一緒に部屋で過ごす
- ※エアコンの控え過ぎによる熱中症などに気をつけて、無理のない範囲で節電しましょう

### 電気ポット・炊飯器

- ☐お湯の保温はやめ、必要な分をその都度沸かす
- ☐ご飯はまとめて早朝に炊き、食べる都度電子レンジで温める
- ☐一度に多くの家電製品を使用しない

### テレビ・パソコン

- ☐省エネモードに設定し、不要な時は消す

### 冷蔵庫

- ☐設定温度を「強」から「中」に、開閉頻度を少なくする
- ☐食品を詰め込み過ぎない

### 暖房便座

- ☐夏は便座暖房の電源を切る



## ハチの駆除は専門業者へ

家庭や個人の所有地内などで発生したハチや害虫などは、市では駆除できませんので、次の専門業者にご相談ください。(有料)

ハチに刺されると、体質によってはアレルギー反応によるショック症状をおこす方もいます。事故防止のためにも専門業者に駆除をお願いしてください。

### ○害虫110番

京都府ペストコントロール協会

電話 075-752-8071 (受付：月～金曜日(祝日を除く) 午前10時～午後5時) Fax：075-752-8072

### ○蜂防護服の貸し出し制度

市では、蜂防護服の貸し出しをおこなっていますので、市販の噴射式殺虫スプレーなどで駆除される場合はお問い合わせ下さい。

ただし、この蜂防護服を着用されての事故などについては、市では一切の責任を負えませんので、あらかじめご了承ください。

## セアカゴケグモにご注意を

このクモは近年国内の広範囲に分布生息しており、市内でも一般家庭などの排水溝やグレーチングの裏側、エアコン室外機の裏側などに営巣している可能性があります。毒を持っていますが、性質はおとなしく、攻撃性のないクモですので、屋外で巣の上に座ったり、素手で触らない限りかまれることはありません。

### 防除の方法

クモの巣を棒切れなどで払って、巣を作らないようにしてください。見つけたら、クモ、卵ともに市販の殺虫剤をかけるか、靴で踏みつぶしてください。

### 咬まれたときの症状と処置

咬まれた直後は軽い痛みを感じる程度ですが、次第に痛みが増し、咬まれた腕や足に広がります。万一咬まれたら、水で洗うなど清潔にし、できるだけ早く病院で治療を受けることが大切です。できれば病院に咬まれたクモを持参してください。適切な治療につながります。

問合せ まち美化推進課 ☎75-1215

## 浄水器レンタル契約の途中解約について

訪問販売での浄水器のレンタルを年間契約したが、途中で解約しようとしたところ、残りの月分のレンタル料の支払いが必要と言われることがあります。しかし、レンタル契約の場合、年間の契約でも途中解約できます。面倒ではありますが契約書をよく読むという習慣づけとともに、その契約が自分にとって本当に必要なものかどうかについて、本や新聞などで情報を手に入れ、判断の材料にすることも必要です。

日々の消費生活の中で疑問や不安を感じた時は、消費生活センターに相談ください。

問合せ 相楽消費生活センター ☎72-9955 Fax72-9933

午前9時～午後4時 月～金(相談無料・秘密厳守)

## はかりの定期検査日程のお知らせ

平成24年度のはかりの定期検査を次の日程でおこないます。

取引または証明(業務用)に使用するはかりは、必ずこの検査を受けてください。(受検の際、手数料が必要です。)やむを得ず、該当する検査場で受検できないときは、最寄りの他検査場で受検してください。

なお、受検していないはかりは、業務用には使用できません。

検査区域	ところ	と き	[ 昼休み時間(正午～午後1時)は除く ]
加茂区域	加茂支所(正面玄関)	9月18日	午前10時30分～午後2時30分
山城区域(下記以外の区域)	山城支所(西駐車場)	9月19日	
山城区域 (綺田・平尾・北河原・神童子)	アスパアやましろ (北駐車場)	9月20日	午前10時～午後3時
木津区域	木津川市役所 北別館	9月21日	午前10時～午後3時

問合せ 京都府計量検定所 ☎075-415-3166 観光商工課 ☎75-1216

## 懸命な搜索活動に感謝して

6月19日、木津川市消防団に感謝状を授与

木津川市消防団は、6月17日に加茂地区で発生した行方不明者搜索に警察・家族の要請で搜索活動をおこない、行方不明者を無事に発見したことで、6月19日に木津警察署長から感謝状が贈られ、藤原茂団長が消防団を代表して受け取りました。



消防団員は正業の傍ら、市民の生命・財産を護るために、日々訓練に励んでおり、火災や災害、風水害、搜索などに備えています。

また、消防団女性部についても、予防啓発、救護などを目的として頑張っています。

木津川市消防団では、この町をともに守りたいと思う、熱意のある団員を募集しています。詳しくは危機管理室（消防団事務局 ☎75-1206）へ問い合わせください。

市民の皆さんの入団をお待ちしています。

## 国民健康保険運営協議会委員としての功績が認められました

6月19日、京都府開庁記念日記念式典において表彰

木津川市国民健康保険運営協議会委員の市川光輝さんが、市町村・地域自治功労者表彰を京都府知事から受けられました。

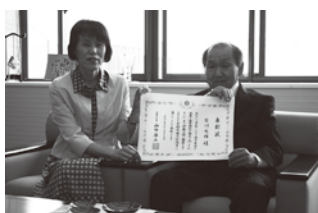

市川さんは、平成4年4月1日から木津町国民健康保険運営協議会委員に就任され、合併後も引き続き同協議会委員として、通算19年8か月、国民健康保険事業の健全運営に尽力されておられます。おめでとうございます。

## 子や孫の未来のために

7月3日・5日・6日、行財政改革説明会

木津川市が健全財政を継続するために、全職員を対象とした行財政改革説明会をおこないました。



市長からの行財政改革について熱い講義の後、職員同士でグループ討議をおこない、それぞれの意見を発表しました。

これからも木津川市が、多くの皆さんに「住みたい、住み続けたい」と思ってもらえるように、職員一同で取り組んでいきます。

## 私が「障害について」を語るなら

5月23日、佐野有美さん人権講演

現在、テレビ、新聞、雑誌などのメディア取材、多方面からの講演依頼を受け積極的に活動されている佐野有美さんが、いずみホールで人権講演をおこないました。



佐野さんの気持ちのこもった講演と朗らかな笑顔に、訪れた皆さんは感動されていました。

## 安全運転に努めます

5月26日、木津川市消防団本部役員・部長合同研修

木津川市消防団は、幹部を対象に市役所会議室で研修会をおこないました。



本年は例年の視察から趣向を変え、(株)山城自動車教習所交通教育センターから講師を招き、「交通心理学から見たリスク管理について」という標題のもと、緊急自動車の運転方法や、飲酒運転防止に向けた講演を受けました。

消防団幹部達は、真剣に講師の話に耳を傾け、改めて交通ルールを学びました。今後の有事の際に活用できるよう、努めていきます。

## 安心・安全な暮らしのために

5月29日、防災パトロール

市では、出水期前の5月29日火曜日に「防災パトロール」をおこないました。



防災パトロールとは、防災に関係する機関が集まって、災害の発生する恐れがある箇所などの現地確認をおこない、防災体制の確立と、関係機関の連携を強化することを目的として実施するものです。



山城地区小渋川付近においての現地説明

当日は、山城地区の「小渋川護岸工事箇所」と木津中央地区の「防災対策箇所」の状況を慎重にチェックして回り、今後の対策などの検討をおこないました。

## 第3回木津川市民運動会

運動会を市民の交流の場にするため、今年度から1箇所開催になりました。

**と き** 9月23日(日) 午前9時30分～

※小雨決行(雨天中止)

**ところ** 不動川公園多目的広場

**その他** 広報きづかわ9月号にプログラムを折り込みます。

・リレーを除く種目は、当日自由参加です。

### 事前申込種目について

**300mリレー(男女別：4人1組)**

・小学生低学年の部、小学生高学年の部、一般の部(中学生以上)

**受 付** 8月1日(水)～9月13日(木)

サラダ館木津店 Fax72-8330

(株)中井建設 Fax86-4879

※申込書については、次の場所においてあります。

●アルプラザ木津「木の津売場」●京一屋JR木津駅前店●サラダ館木津店

●一心堂●フレンドマート木の津コーナー

●中央体育館●観光協会●加茂文化センター●山城支所●アスピアやましろ

**問合せ** 市川孝司 ☎090-1581-5266

大倉竹次 ☎090-3614-6830

**主 催** 木津川市体育協会

## 木津川アート2012ボランティアスタッフ募集

11月3日～18日に開催する『木津川アート 2012』では、昨年に引き続きイベント運営にご協力いただけるボランティアスタッフを募集しています。

展示会場を整備する「おそうじ隊」、展示作品を見守る「みまもり隊」や、イベントなどの炊き出しをする「ぶたじろ隊」など、さまざまな役割があります。魅力たっぷりの木津川市にきっと出会えます。

一緒に「木津川アート 2012」を盛り上げていきませんか。

**申込・問合せ** 木津川市アートプロジェクト事務局  
( (社) 木津川市観光協会内 )

☎73-8191 Fax 73-8136

E-mail: info@0774.or.jp



## 『昔懐かしいっぱくレシピコンテスト加茂編』作品募集

木津川市加茂町商工会商業部では、子供からお年寄りまで幅広く長年にわたって親しまれ、加茂の名物となる『昔懐かしいっぱくレシピ』を開発したいと考えています。

つきましては、皆様のご協力で“楽しいイベント”をつくり上げたいと計画していますので、ご応募よろしくをお願いします。

### 募集商品

①プチな食品

②味・形のバリエーションの展開ができ、手軽に作れるもの

③日持ちのするもの

④手軽に買える価格帯のもの

上記の条件を満たすこと。

(例)地元産の食材を使用しているもの、おつまみ等のお茶菓子

**応募資格** 木津川市民の方(プロアマ問わず)

**応募方法** 9月14日までに①商品のネーミング(由縁)、②レシピ及び試作品の写真(複数エントリー可)を記載して、郵送で下記へ。(様式問わず)

**審査方法** 9月下旬 書類審査  
10月27日(土)・28日(日) コンテスト産業祭にて公開審査

※書類審査通過者は産業祭にて振るまいをしていただきます。

出品者に対して材料費1万円程度補助有

**賞 品** 最優秀賞 現金10万円、優秀賞 現金3万円、アイデア賞 現金3万円

**事業説明会** 8月20日(月) 午後2時

**そ の 他** 最優秀商品等については、加茂名物商品として商品化をおこない、商工会員(飲食店など)の店舗などで紹介して、販売します。

入選された作品の権利は商工会に帰属します。

**申込・問合せ** 木津川市加茂町商工会商業部(担当 坊、山下)  
木津川市加茂町里南古田 24 ☎76-2970



# 木津川市職員採用試験を実施します

## 募集内容・応募資格

職 種	採用予定人数	受 験 資 格
行 政 職Ⅰ (一般事務職)	10人程度	昭和60年4月2日以降に生まれた方で、学校教育法による高等学校以上の卒業業者および同等の学力を有する方(平成25年3月までの卒業見込者を含む)
行 政 職Ⅱ (社会福祉士・精神保健福祉士)	若干名	昭和52年4月2日以降に生まれた方で、社会福祉士または精神保健福祉士の資格を有する方(平成25年3月までの資格取得見込者を含む)
技 師 職 (土木技師・建築技師)	若干名	昭和57年4月2日以降に生まれた方で、学校教育法による高等学校以上の土木または建築専門課程を卒業した方(平成25年3月までの卒業見込者を含む)
	有資格者	昭和52年4月2日以降に生まれた方で、次のいずれかの資格を有する方(平成25年3月までの資格取得見込者を含む) ・ 1級建築士 ・ 1級土木施工管理技士 ・ 1級建築施工管理技士
保 健 師	若干名	昭和57年4月2日以降に生まれた方で、保健師免許を有する方(平成24年度国家試験の取得見込者を含む)
保育士・幼稚園教諭	若干名	昭和60年4月2日以降に生まれた方で、保育士資格と幼稚園教諭免許の両方を有する方(平成25年3月までの保育士資格・幼稚園教諭免許取得見込者を含む)

本市では、職員の採用にあたって、「障害者の雇用の促進等に関する法律」の趣旨を踏まえ、障害者の雇用の促進に努めます。身体障害者手帳をお持ちの方は、傷病名および級別を申込書に記載してください。

また、車椅子での受験を希望する場合は、その旨も記載してください。なお、受験できる方は、活字印刷文による出題に対応できる方で、介助者なしで職務の遂行が可能な方とします。

上記の職種を募集しますが、試験結果によっては、募集している職種を採用しない場合があります。

**受付期間** 8月6日(月)～8月17日(金)

※土曜日・日曜日を除く午前8時30分～正午、午後1時～午後5時15分

**受付場所** 木津川市 市長公室 人事秘書課 人事係

木津川市木津南垣外110番地9(本庁4階)

**必要書類** 申込書と受験票に必要事項を記入し、6か月以内に撮影した写真をそれぞれ貼り、次の書類を添付してください。

①資格・免許の写し又は取得見込証明書……受験資格に資格・免許を必要とする職種に限ります。

②受験票送付用封筒(長3サイズ封筒に、住所・氏名を記入のうえ80円分の切手を貼付してください。)

**申込方法** 申込書に必要事項を記入し、必要書類を添付して人事秘書課へ受験者本人が持参により提出してください。郵送および代理人の方による提出は受け付けいたしません。

**試験日時** 第1次試験

と き 9月16日(日)

と ころ 受験票送付時に指定いたします。

内 容 教養試験(行政職Ⅰ、技師職、保育士・幼稚園教諭)・専門試験(技師職、保育士・幼稚園教諭)

※行政職Ⅱ、技師職の内有資格者および保健師は、1次試験を免除します。

※第2次・第3次試験の詳細は、合格者に通知します。

**そ の 他** 募集案内・申込書は、人事秘書課(本庁4階)、加茂支所市民福祉課(加茂支所2階)、山城支所市民福祉課(山城支所1階)に置いているほか、市ホームページからもダウンロードしていただけます。

**問 合 せ** 人事秘書課人事係 ☎75-1234

## 公立山城病院職員募集

職 種	募集人員	応募資格
事務職員	若干名	◎昭和58年4月2日以降の出生者で高等学校以上の学歴を有する者(平成25年3月卒業見込み者も可)

**必要書類** 申込書(公立山城病院 事務局にあります。)、履歴書(必要事項を記入し撮影後3か月以内の写真を貼ってください。)、最終学校卒業証明書(卒業証書の写しでも可)、健康診断書(当院所定の用紙)  
※提出書類は返却しません。

**受付期間** 8月6日(月)～15日(水)  
午前9時～正午、午後1時～5時(土・日は受付しません。)

**受付場所** 公立山城病院 事務局(9階) ※郵送不可  
**試験** 第一次筆記試験 9月16日(日)  
第二次面接試験 10月中旬(予定)

**採用予定日** 平成25年4月1日(予定)

**給与等**

初任給	大学卒	短大卒	高校卒
	172,200円	155,700円	144,500円

- ・職歴に応じて上記に加算されます。
- ・通勤手当等が要件に応じて支給されます。
- ・期末・勤勉手当(ボーナス)は年2回です。

**勤務時間** 完全週休2日制です。  
・月曜日～金曜日の午前8時30分～午後5時15分

**休暇** 年次有給休暇 年20日(4月新規採用者は15日)

**福利厚生** 京都市府町村職員共済組合への加入により保険給付、貸付けなどが受けられます。

**問合せ** 公立山城病院 事務局 ☎72-0235  
URL: <http://www.yamashiro-hp.jp>

## 平成24年度自衛官募集案内

募集種目	受付期間	試験期日	資格
航空学生	8月1日～ 9月7日 ※1	1次:9月22日 2次:10月13日～18日 3次:11月10日～12月13日	高卒等(見込含) 21歳未満の者
一般曹候補生	8月1日～ 9月7日 ※1	1次:9月17日 2次:10月4日～11日	18歳以上 27歳未満の者
自衛官候補生	男子 年間を通して受付 けています。※1 女子 8月1日～9月7日※1	受付時にお知らせします。※2 9月23日～26日	18歳以上 27歳未満の者

※1:平成25年3月高等学校卒業予定者または中等教育学校卒業予定者の受付については、上表にかかわらず、文部科学・厚生労働両省から示された期日以降実施します。

※2:平成25年3月高等学校卒業予定者または中等教育学校卒業予定者のための採用試験は、原則として9月16日以降におこないます。

### 受付・問合せ

自衛隊京都地方協力本部

京都市中京区御池通西洞院西入ル石橋町438-1

☎075-211-3471

Email: [recruit1-kyoto@pco.mod.go.jp](mailto:recruit1-kyoto@pco.mod.go.jp)

URL: <http://www.mod.go.jp/pco/kyoto/>

宇治地域事務所

宇治市広野町西裏 100-30 コメウビル2階

☎44-7139

木津川市役所総務課 ☎75-1200

**その他** 自衛隊各駐屯地・各基地等においても案内をおこなっています。

## 臨時職員登録募集

健康推進課では乳幼児の健診時等の保健指導をして頂ける保健師を募集します。

**応募資格** 保健師資格を有し任用時点において63歳未満の方

**待遇** 木津川市臨時職員取扱い規定によります。

**任用期間** 最大6か月間(ただし、更新もありうる)

**時給** 1,260円(勤務時間は相談に応じます。)

**面接** 随時おこないます。

**申込** 申込書写真添付の履歴書と保健師免許の写しを提出してください。

※申込書・履歴書は人事秘書課の窓口にあるほか、ホームページからダウンロードしていただけます。

**問合せ** 人事秘書課人事係 ☎75-1234

## 相楽中部消防組合消防職員募集

**職 種** 消防職 **採用予定人数** 若干名  
**受験資格**

年齢と学歴	昭和61年4月2日以降に生まれ、学校教育法の高等学校以上の卒業者または同等の学力を有する人(平成25年3月卒業見込者を含む)
居住条件	相楽中部消防組合管内またはその近郊(おおむね通勤時間片道40分以内)に居住しているか、採用後に居住の予定があること
身体的条件	身長 男性 おおむね160cm以上であること 女性 おおむね155cm以上であること 体重 男性 おおむね50kg以上であること 女性 おおむね45kg以上であること ※身長と体重は均衡を保っていること 視力 裸眼で両目とも0.6以上または裸眼で両目とも0.1以上で矯正視力が1.0以上であること 色覚、聴力、言語、その他職務遂行上支障がないこと

**受付期間** 8月1日(水)～17日(金) 午前8時30分～午後5時 ※土曜日・日曜日を除く  
**受付場所** 相楽中部消防組合消防本部 総務課(木津川市木津白口10-2) ※郵送可  
**必要書類** 申込書と受験票に必要事項を記入し、3か月以内に撮影した写真を貼り、次の書類等を提出してください。

最終学校卒業証明書(卒業見込証明書)、最終学年成績証明書、受験票送付用封筒 1通(長形3号封筒に、住所・氏名を記入し380円分の切手を貼付してください。)

### 第1次試験

**と き** 9月16日(日)

**ところ** 受験票送付時に案内します。

**試験内容** 教養試験、消防適性検査、小論文

※第2次試験などについては、合格者に通知します。

**その他** 試験案内・申込書などは、相楽中部消防組合消防本部総務課および消防組合各出張所、木津川市役所および山城・加茂支所においているほか、相楽中部消防ホームページ(<http://www.sourakuchubu119-kyoto.jp/>)からもダウンロードできます。

**問合せ** 相楽中部消防組合消防本部 総務課 ☎72-2119

# 学研都市インフォメーション

Kansai Science City Information

## けいはんなプラザ

### けいはんな映画劇場 わが母の記

たとえ時代が変わり、社会が複雑になり困難な未来が訪れても家族の絆だけは変わらない。人と人との絆の大切さを知った今の時代にこそふさわしい、希望に満ちた普遍の愛の物語。



わが母の記

**監督** 原田真人  
**出演** 役所広司、樹木希林、宮崎あおい ほか  
**公式HP** <http://www.wagahaha.jp/>  
**とき** 8月24日(金)  
午前10時30分～、午後2時～、午後7時  
8月25日(土)・26日(日)  
午前10時30分～、午後1時15分～、午後4時～  
**料金** 一般 1,000円  
中学生以下、60歳以上 700円  
けいはんなプラザ友の会会員 700円  
**問合せ** (株)けいはんなコンベンション事業部 ☎95-5115

### けいはんなプラザ・プチコンサート

**8月1日** 650回突破記念スペシャル  
～夏休みの贈り物～  
出演：塩見亮(ピアノ)、日比野峰子(フルート)  
**8月8日** うたとピアノで奏でる夢の世界  
出演：太田江美(ソプラノ)、吉田真奈美(ピアノ)  
曲目：スクリャービン/ソナタ第2番「幻想」  
作品19 ほか  
**8月22日** piano Duo♪ concert vol.1 ～くるみ割り人形～  
出演：上野薫(ピアノ)、長井友理子(ピアノ)  
曲目：チャイコフスキー/くるみ割り人形 行進曲  
花のワルツ ほか  
**8月29日** Pierre de Lune ～サマーコンサート vol.3～  
出演：若谷陽子(ヴァイオリン)、高藤紘子(ピアノ)  
曲目：ブラームスのヴァイオリンとピアノのためのソナタ 第3番 ほか

**とき** 水曜日 午後0時15分～0時45分  
**ところ** けいはんなプラザ「アトリウムロビー」  
**料金** 無料(駐車場1時間未満無料)  
**問合せ** けいはんなプラザプチコンサート実行委員会 ☎95-5105

### けいはんな劇場 劇団四季ファミリーミュージカル 『王様の耳はロバの耳』

**とき** 11月4日(日) 午後3時～(開場 午後2時30分)  
**ところ** けいはんなプラザ メインホール  
**入場料** 全席指定  
【前売】 一般 4,800円  
けいはんなプラザ友の会 4,600円  
【当日】 5,500円  
※前売りで完売した場合、当日券の販売はありません。

**チケット** (株)けいはんな(けいはんなプラザ3階)  
☎95-5115 平日 午前10時～午後5時30分  
※チケットの郵送をご希望の方は、電話にて申し込みください。  
・けいはんなプラザ友の会先行  
8月6日(月)～10日(金) 午前10時～  
※電話予約のみ 一般発売  
8月13日(月) 午前10時～  
※窓口販売開始  
**その他** 劇団四季「王様の耳はロバの耳」の公式HP  
<http://www.shiki.gr.jp/applause/roba/index.html>

## けいはんな記念公園

#### ◆芽ぶきのモリラリー【夏】

**とき** ～9月2日(日) 午前9時～午後5時  
**ところ** 水景園芽ぶきの森  
**料金** 庭園入園料

#### ◆三田崇博世界遺産写真展2012～アフリカの遺産と人々～

**とき** 8月22日(水)～26日(日) 午前9時～午後5時  
**ところ** 水景園 観月楼ギャラリー月の庭  
**料金** 庭園入園料

#### ◆夏休み親子写真講座～水辺の景色を涼しげに撮ろう～【要予約】

**とき** 8月22日(水) 午前9時30分～正午  
**ところ** 水景園 観月楼ギャラリー月の庭  
**料金** 700円  
**申込** 松尾 ☎080-3950-4080

#### ◆夕涼みジャズライブ

**とき** 8月4日・18日・25日(土) 午後7時～8時  
**ところ** 水景園 観月楼デッキ  
**料金** 庭園入園料

#### ◆あつまれ! 芽ぶきの森のこびとたち～カートンドッグづくり～【要予約】

**とき** 8月19日(日) 午後1時～4時  
**ところ** 水景園芽ぶきの森  
**料金** 800円

#### ◆天文くらぶ「コペルニクス」～旧暦の七夕の夜空をみよう～

**とき** 8月24日(金) 午後7時～9時  
**ところ** 水景園  
**料金** 庭園入園料

**申込・問合せ** けいはんな記念公園管理事務所(☎93-1200) URL <http://www.keihanna-park.jp>  
**参考** 通常の開園時間：午前9時～午後5時 通常の入園料：一般200円、小中学生100円(60歳以上は年齢証明の提示で無料)



# 2012 けいはんなサイクルレースが開催されます

全国のサイクリストたちが『けいはんな学研都市』に集い、熱いレースを繰り広げます。

と き 9月17日(月・祝) 午前8時～ ※雨天決行

と ころ けいはんなプラザ

## 出場者募集

種 目 個人ロードレース(詳細はサイクルレースカテゴリー表のとおり)

○サイクルレースカテゴリー表

	カテゴリー	距 離	予想参加者数
1	C2(上級・登録中級男女)	21.24 km	130 人
2	CJ(登録高校生)	21.24 km	30 人
3	C3L(中級)	14.16 km	100 人
4	C3H(中級)	14.16 km	100 人
5	C4L(中初級)	9.44 km	100 人
6	C4H+W(中初級と女性)	9.44 km	100 人
7	C1(登録上級)	28.32 km	70 人
8	U23(登録 19 ～ 22 歳男性)	28.32 km	30 人
9	C5L(初級)	7.08 km	120 人
10	C5H+W+ 小学 5,6 年スポーツ(初級と女性と小学生)	7.08 km	120 人
11	小学生 5,6 年(男女 / ノーマル)	3.40 km	30 人
12	小学生 3,4 年(男女 / ノーマル / スポーツ)	3.40 km	50 人
13	小学生 1,2 年(男女 / ノーマル / スポーツ)	3.40 km	50 人

・レースによってスタート時間が異なります。詳細は、下記へ問い合わせください。

・CJ、C1、U23 は 2012 年度(財)日本自転車競技連盟の競技者登録者であることが条件となります。

参加資格 カテゴリーに基づいて、どなたでも参加できます。

参加料 女性、小中学生、高校生は 1,500 円。その他は 4,000 円。

申込 8 月 1 日～ 31 日(消印有効)に、所定の参加申込用紙(学研企画課備え付け)、もしくは、郵便局備え付けの郵便振替用紙に必要事項(大会名、希望カテゴリー、住所、氏名、生年月日、性別、電話番号)を記入の上、参加料を納付してください。詳細は問合せ先にご確認ください。郵便振替口座：01010-2-30206 送付先：〒617-0002 京都府向日市寺戸町西 1 段 5 「京都府自転車競技連盟」

Web からのエントリーもできます。(http://www.sportsentry.ne.jp/)

※参加申込みは先着順です。定員に到達すれば締切となることがあります。

主催 けいはんなサイクルレース実行委員会

問合せ 京都府自転車競技連盟 熊本 ☎090-5151-9669

## けいはんなサイクルレース事前講習会 無料

けいはんなサイクルレースに出場してみたいと考えている、子どもたちや初心者の方を対象に講習会がおこなわれます。ベテランのお兄さん、お姉さんがやさしく指導します。

と き 8 月 11 日・25 日(土) 午前 9 時～ 11 時(受付 午前 8 時 30 分～)

ところ オムロンけいはんなイノベーションセンタ 西側駐車場(木津川台 9 丁目 1 番)

持ち物 自分の自転車、運動に適した服装、手袋、運動靴(ヘルメットは連盟が準備)

問合せ 京都府自転車競技連盟 熊本 ☎090-5151-9669

けいはんなエコシティ次世代エネルギー・社会システム実証プロジェクト

## けいはんな実証プロジェクトのモニター参加者の募集

### けいはんな実証プロジェクトとは

けいはんな学研都市が、経済産業省の「次世代エネルギー・社会システム実証地域」に選定されたことを受けて、学研都市 3 市町(木津川市・京田辺市・精華町)や民間企業などと連携し、エネルギーの「地産地消」による環境にやさしいまちづくり「けいはんなエコシティ」を実現するため、市民参加による省エネルギーの促進や電気自動車の普及に向けた実証実験をおこなっています。

この度、この実証実験にモニターとして参加協力していただく方を募集します。

### 公募の内容

#### ■モニターの協力内容

○電気自動車の充電ネットワーク整備の実証実験

・電気自動車に充電スタンドの情報を提供するナビ(車載器)を取り付け、けいはんな学研都市内に設置する充電スタンドでの充電走行実験の協力

・各種アンケート調査への協力 など

#### ■モニターの対象地域

○けいはんな学研都市(木津川市、京田辺市、精華町)にお住まいの方、または事業所

※実証実験に参加協力していただける方には、次の補助制度を利用いただけます。

○電気自動車…1 台あたり 60 万円

※車種指定等の参加いただく要件がありますので、詳細は下記に問い合わせください。

問合せ 公益財団法人関西文化学術研究都市推進機構 エコシティ推進事業部(相楽郡精華町光台 1-7) けいはんなプラザ ラボ棟 4 階 ☎98-2234



## ホー ル ・ イ ベ ン ト

## 夏休み企画

## スタインウェイを弾いてみませんか

アスピアやましろグリーンホールで、世界3大ピアノの一つ「スタインウェイ」を弾いてみませんか。

と き 8月7日(火)・8日(水)・10日(金)・11日(土)・12日(日)・14日(火)・15日(水)・19日(日)

- ① 午前9時30分～10時30分
- ② 午前10時40分～11時40分
- ③ 午前11時50分～午後0時50分
- ④ 午後1時～2時
- ⑤ 午後2時10分～3時10分
- ⑥ 午後3時20分～4時20分

お好きな時間をお選びください。お一人様(一世帯)2時間連続まで可能です。  
(ただし、前日の午前8時30分の時点で空いている場合は、追加可能です。)

**ところ** アスピアやましろ「グリーンホール」  
**参加費** 無料(ただし、冷房代1時間1,000円をご負担いただきます。ピアノの管理上必要となりますのでご了承ください。)

**対 象** 中学生以上の方  
※グループなどの団体使用や、教室等営利を伴うご利用はできません。

**申 込** 8月4日～ 市にお住まいの方  
8月7日～ その他の地域の方  
※いずれも午前9時から電話でアスピアやましろ(☎86-5851)へ。

## 山城プール

**開館時間** 午前10時30分～午後8時30分(最終入場 午後8時)

**使用料** 大人 400円、子ども 200円

**休館日** 月曜日(月曜日が祝日の場合は、翌日が休館日)

**その他** 排尿、排便の意思表示ができない乳幼児は入場できません。  
・小学3年生以下(午後5時30分以降は小学校6年生以下)は保護者同伴でないと入場できません。  
・その他、詳しくは山城プールへ問い合わせください。

## お得な定期券をご利用ください

大人1回400円・子ども1回200円のところ定期券は、大人1枚5,000円・子ども1枚2,500円で8・9月中毎日でもご利用いただけるお得な券です。(1日1回限り)  
ただいま山城プール窓口で販売しています。

## アクアシェイプ教室

アクアシェイプは水中で音楽に合わせて「歩く」「振る」「弾む」などの運動をおこなうエクササイズで、体脂肪の燃焼にも効果的であるといわれています。  
元気な人はもちろんのこと、肩こり・腰痛・膝などに不安を持っている方や通常のエアロビクスでは、体力がついていかならないと思われる方にもおすすめのスポーツです。  
ぜひ山城プールではじめませんか。

**と き** 9月26日までの毎週水曜日  
※8月15日、8月29日を除く  
午後7時45分～8時30分

**チケット** 1回券 1,000円、5回券 4,000円

**申 込** 指定の申込用紙に必要事項を記入して、受講料を添えて山城プール窓口へ。

**問合せ** 山城プール ☎86-2010

## アスピアやましろ

日	月	火	水	木	金	土
			1	2	3	4
5	6	7	8	9	10	11
12	13	14	15	16	17	18
19	20	21	22	23	24	25
26	27	28	29	30	31	1
2	3	4	5	6	7	8

○は休館日

アスピアやましろ(山城総合文化センター)  
☎86-5851 Fax86-5852

## グリーンホールイベント

イベント名	と き	入場料	主 催
モンキーズ	8月5日(日) 午後0時30分～	前 売1,500円 当 日2,000円	REMIND DANCE FACTORY
ふれあい カラオケ祭典	8月26日(日) 午前10時～	無料	山城町カラオケ 同好会

## 夏の特別講座

## こどもアトリエ「かんたんうちわ」

夏の花を描いて、涼しげなオリジナルうちわを作りましょう。夏休みの宿題にもおすすめです。

**と き** 8月8日・22日(水) 午前10時～11時30分

**対 象** 小学生

**定 員** 各10人(先着順)

**受講料** 1,000円

**材料費** 200円

**講 師** 澤田 正一

**持ち物** 水彩用具一式・はさみ

**申 込** アスピアやましろ窓口へ。

## グラウンドゴルフDAY

**と き** 8月2日・23日(木)

午前9時30分～午後4時

(時間内でご都合の良い時間にどうぞ)

**ところ** 不動川公園グラウンド

**対 象** 18歳以上の方

**参加料** 1人200円

**申込み** 当日の午前9時から、アスピアやましろ窓口へ。

**その他** クラブ・ボールは各自で持参ください。

・開催中のケガや持病等による事故発生の場合、当事業団は責任を負いませんのでご了承ください。また、熱中症対策には各自で十分に注意ください。

## 加茂文化教室 受講生募集 見学会

### フルートの魅力 初心者コース

フルートを演奏してみませんか。腹筋を使った呼吸法や、指先、脳など全てを使うので健康な身体作りや老化防止にも優れています。

一人ひとりに応じて、美しい音作りの基本から丁寧に指導します。初めての方、楽譜の読めない方、ご高齢の方も美しいフルートを気軽に奏でてみませんか。

**受講日** 木曜日(月2回) 午後(個人30分)

**受講料** 月額 5,000 円

**講師** JEUGIA 講師 日向 恵子

**見学会** 8月16日(木) 午後3時～6時の間(時間は問い合わせください。)

### 子ども吹奏楽教室

トランペットなどの管楽器を演奏するためには、息を吸う・吐く・発声する・指を動かす・体を動かすなど、様々な要素が必要になります。初めての吹奏楽(管楽器練習)を通して音楽を奏でる楽しさを感じましょう。  
※担当楽器は要相談(トランペット・トロンボーン・ユーフォニアム等)

**受講日** 火曜日(月3回) 午後7時～8時30分

**受講料** 月額 3,000 円

**講師** 府立木津高校吹奏学部指導者 古屋 研一郎

**見学会** 8月21・28日(火) 午後7時～8時30分

※体験・見学希望の方は、2日前までに加茂文化センター(☎76-4611)窓口へ申し込みください。

## 「第20回記念相楽の文化を創るつどい」 出演団体募集

**とき** 平成25年2月10日(日)  
午後1時～4時30分(予定)

**ところ** 加茂文化センター「あじさいホール」

**募集内容** 演奏、合唱、民謡、詩吟、舞踊などのグループの舞台発表(1団体15分)

**募集団体** 12団体程度

**出場資格** 市および相楽郡にお住まい又は在勤の方10人程度で構成され、継続的に各地域で文化芸術活動されているグループなど。

**出場条件** 出演団体の代表者は実行委員会委員となること。

**申込・問合せ** 8月31日(消印有効)までに、ハガキに「第20回記念相楽の文化を創るつどい」出演希望と明記し、グループ名、出場予定人数、発表種目と代表者の住所、氏名、電話番号を記入のうえ下記へ。

〒619-0214 木津川市木津上戸15  
相楽郡広域事務組合事務局 ☎72-0421

## 加茂文化センター

日	月	火	水	木	金	土
			1	2	3	4
5	6	7	8	9	10	11
12	13	14	15	16	17	18
19	20	21	22	23	24	25
26	27	28	29	30	31	1
2	3	4	5	6	7	8

○は休館日



**加茂文化センター (あじさいホール)**  
☎76-4611 Fax76-7593

## 第87回 木津川市音楽芸術協会サロンコンサート

**とき** 8月26日(日) 午後2時～(開場 午後1時30分)

**ところ** 加茂文化センター 1階「リハーサル室」

**料金** 300 円(参加協力金 高校生以下無料)

**出演** 赤羽 美由紀(箏)、横山 公香(箏)、  
松尾 麻以(クラリネット)

**問合せ** 松尾 ☎090-5124-2991

**主催** 木津川市音楽芸術協会

## 第22回 相楽合唱祭 無料

年に一度、相楽地域の児童からシルバー年代までの合唱団が集い、演奏会を開催しています。総勢で歌う合同演奏もあります。素敵な歌声をお届けします。

**とき** 9月2日(日) 午後1時15分～(開場 午後1時)

**ところ** 加茂文化センター「あじさいホール」

**出演** 少年少女合唱団 4団体、男声合唱団 1団体、  
女声合唱団 5団体、混声合唱団 8団体 以上18団体

**主催** 相楽合唱連盟

**問合せ** 脇田 ☎76-4510

## 夕涼みロビーコンサート 無料

～ 8月の予定～

**ヴァイオリンとピアノ**

**とき** 8月11日(土) 午後6時30分～

**出演** 「Pierre de Lune(ピエール・ドゥ・リュンヌ)」  
若谷 陽子(ヴァイオリン)、高藤 紘子(ピアノ)  
プロフィール:奈良市出身の2人による Duo、「Pierre de Lune」。ソロ・室内音楽等で活動中の2人が地元奈良や京都を中心に病院・福祉施設で地域に根付いた演奏活動を目指して、ロビーコンサートをおこなっています。

**曲目** ショパン: 2つのノクターン op27-2  
ブラームス: ヴァイオリンとピアノのためのソナタ 第3番 他

**ところ** 加茂文化センター 1階「ロビー」

**主催** 教育委員会

**その他** 都合により公演内容の一部が変更になる場合があります。



## 着物着付け

基礎から始める着付け教室。タンスに眠っている着物を着て着物文化を楽しみましょう。基本をみっちり、楽しくやさしく指導いただきます。

**開講日** 第1・第3土曜日(月2回)  
**と き** 午後1時30分～3時30分  
**月会費** 2,000円  
**講 師** 蓮井 和子 先生

## 親子体操

著しく成長する大切な時期は、親子のふれあいが大切です。楽しく手遊び、歌遊び、体操で親子の絆を深め、しっかり体を動かすことで、生活リズムを整えましょう。

子育てを支援することを目指します。

**と き** 木曜日(月3回) 午前10時～11時  
**対 象** 2～4歳のお子さんと保護者  
**月会費** 3,000円  
**講 師** 日本フィットネス協会インストラクター  
 山本 三歌代 先生

## 日本画教室

四季折々の花や風景を日本画で描いてみませんか。初心者・基本をしっかり身につけたい方を対象に、日本画の描き方や技法をわかりやすく指導します。

**と き** 月2回(第1・3土曜日) 午後1時30分～3時30分  
**月会費** 3,500円  
**講 師** 中野 一義 先生  
 (京都日本画家協会会員)

## 電気はムダなく安全に使いましょう

コードや配線器具には電気を流してよい限度があります。テーブルタップなどを使ってたこ足配線をする、過度の電流がながれて大変危険です。電源の差込口を分けるか、使用器具を減らすなどの対策をしましょう。

また、たこ足の状態だと、プラグの差し込みが甘くなりやすく、接触不良による過熱発火のおそれがありますので、注意してください。

### 8月は電気使用安全月間です

たこ足配線はやめましょう



経済産業省 主唱

一般財団法人 関西電気保安協会  
<http://www.ksdh.or.jp/>

## いずみホール

日	月	火	水	木	金	土
1	2	3	4	5	6	7
8	9	10	11	12	13	14
15	16	17	18	19	20	21
22	23	24	25	26	27	28
29	30	31	1	2	3	4
5	6	7	8	9	10	11

○は休館日

**いずみホール(中央交流会館)**  
 ☎72-8800 Fax72-2801 [月曜日休館]

## いずみホール ダンスパーティー

老若男女問いません。気軽にお越しください。

**と き** 9月9日(日) 午後1時30分～4時  
**ところ** 中央交流会館(いずみホール)「多目的ホール」  
**会 費** 500円  
**内 容** フリーダンス(社交ダンス)  
**定 員** 70人  
**申 込** 電話でいずみホールへ。

## カルチャー教室受講生募集

～見学随時受付中 まずはお電話ください～

### 開講中の講座

空手教室、キッズピクス、ほっぺん教室、こども体育、リトミック教室、親子体操、カラオケ、日本画、着物着付け、電子レンジ料理教室、こどもアトリエフロンティア

### こども体育

主にマット・跳び箱・鉄棒を用いた体操を通して、礼儀や挨拶、体力向上、仲間と協力するなど楽しく元気に運動をしながら健康な身体づくりを目標とします。

**開講日** 火曜日(年38回)  
**月会費** 4,000円  
**講 師** 幼少児体育振興会講師

クラス	対 象	と き
ジュニアⅠ	小学1・2年生	午後5時10分～6時10分
ジュニアⅡ	小学3～6年生	午後6時20分～7時20分

### 空手教室

護身術の習得と礼儀作法を身につけて体力の増強と運動しながら健康な身体づくりを目標とします。

**開講日** 金曜日(年38回)  
**と き** 午後7時～8時  
**対 象** 中学生・高校生・成年  
**月会費** 4,000円  
**講 師** 池田 和幸 先生



## 図書館だより

LIBRARY  
INFORMATION

日	月	火	水	木	金	土
	8		1	2	3	4
5	6	7	8	9	10	11
12	13	14	15	16	17	18
19	20	21	22	23	24	25
26	27	28	29	30	31	1
2	3	4	5	6	7	8

●印は全館休館日です。

中央図書館 ☎ 72-2980

加茂図書館 ☎ 76-6466

山城図書館 ☎ 86-5001

開館時間 平 日／午前10時～午後6時  
土・日／午前10時～午後5時  
※山城図書館は祝日開館貸出し 図書／10冊まで  
(うち視聴覚資料2点まで)  
期間／2週間

## 新しくはいた本 (加茂図書館)

## 一般書

## ■御朱印でめぐる奈良の古寺 西山厚 監修

御朱印を頂きながら奈良の四季を楽しむ、奈良有名寺社めぐりガイド。御朱印の基礎知識や正しい頂き方、坐禅・写経体験、奈良グルメ、寺社オリジナルグッズ、住職のメッセージなど情報満載。



## ■老舗復活「跡取り娘」のブランド再生物語 白河桃子 著

品川女子学院、ホッピービバレッジ、浅野屋……。老舗復活の裏に「跡取り娘」の力があつた！先代との発想の違い、ブランド再生の秘訣など、「娘」ならではの経営戦略を徹底迫及する。



## 児童書

## ■だっこ なかのひろみ・まつもとよしこ さく

オランウータン、パンダ、カバ、ペンギン、ゴリラ、ゾウ、カンガルー、チーター……。いろいろな種類の動物の赤ちゃんが、ママにだっこされている姿をとらえた写真絵本。



## ■しにがみちゃんのほねほねじまうたうたのたび 中谷靖彦 絵 川北亮司 文

ほねほねじまのガイコツさんから謎の手紙をもらったしにがみちゃん。おばけぼうやと一緒にほねほねじまへ出かけます。ほねほね手紙の謎が解けるかな？おばけとことば遊びがいっぱいの楽しい絵本。



## 中央図書館

## 土曜シアター

## ◆『さよなら、アルマ～赤紙をもらった犬～』

と き 8月11日(土)  
午後2時～3時30分  
(開場：午後1時45分)

ところ 中央図書館2階「視聴覚室」

## ホリデーシアター

## ◆『ミッキーマウス ミッキーのお化け退治』

と き 8月19日(日)  
午後2時～3時10分  
(開場：午後1時45分)

ところ 中央図書館2階「視聴覚室」

※シアターは、開始後15分経ってご参加の方がおられない場合には、上映を中止します。ご了承ください。

## おはなし会

◆絵本・紙芝居のよみきかせ  
(朗読サークル「こだま」)

と き 8月4日・25日(土)  
午前10時30分～正午  
8月18日(土)  
午後2時～2時半

## 加茂図書館

## おはなし会 (おはなしポケット)

と き 8月5日・19日(日)  
午前10時30分～11時

## 山城図書館

## おはなし会

## ◆「夏まつり」のおはなし

と き 8月12日(日) 午前11時～

## ◆恐怖の部屋へいらっしゃい Part7

と き 8月26日(日) 午前11時～

## 「としょかんスタートセット」お配りしています

図書館では、今年度から小学1年生のみなさんに「図書館使い方ガイド」や利用カードケースなどが入った、「としょかんスタートセット」をお配りしています。

まだもらっていない方は各図書館カウンターでお申し出ください。引換券をなくされた方にも、新たにカウンターで引換券をお渡ししています。

## 夏休み特別展

## 夏休み特別展「教科書いま・むかし」

先月に引き続き、明治から平成までの小学校の教科書を展示します。昔の子どもたちは、どんな教科書を使っていたのかな。

と き 8月30日(木)まで  
ところ 中央図書館2階「展示ホール」  
協力 教育委員会 文化財保護室

## 夏休み工作教室

## 「本立てを作ってみよう!」

と き 8月26日(日) 午後1時30分～3時  
ところ 中央図書館2階「視聴覚室」

定員 20人(先着順)

対象 市内にお住まいの小学生

講師 図書館職員

材料費 500円

申込 8月4日から直接中央・加茂・山城図書館へ。  
※電話・郵送・Faxでの受付はおこないません。

## 年金受給権者の住所変更等の手続きについて

前年7月から、住民票の記載等に係る本人確認情報の提供を受けることができる受給権者（住基ネットで管理する住民票コードにより本人確認情報の取得が可能な方）に係る住所変更届および死亡届については、本人等から年金事務所への届出を要しないことになっています。

※死亡に伴う未支給の年金がある場合は、従来どおりご遺族による請求が必要となります。

なお、受給権者の氏名変更届は、年金の振込不能などの問題があり、届出手続の省略の対象外であることから、これまでどおり年金事務所への届出が必要です。

※一部対象外となる年金（老齢福祉年金）がありますので詳しくは年金事務所へ問い合わせください。

問合せ 京都南年金事務所 ☎075-644-1165

## 上下水道料金はコンビニでもお支払いできます

お客さまサービスの一つとして、納入通知書でお支払いのお客さまは、コンビニエンスストアでも料金のお支払いができるようになっています。金融機関などの営業時間内に行くことが困難な場合などにご利用ください。

詳しくは、毎月発送の「水道料金等納入通知書」の裏面をご覧ください。

なお、お支払いには、毎回出向くことが不要で便利な口座振替もご利用ください。

問合せ 上下水道部水道業務課 ☎72-0203



## 家屋調査にご協力をお願いします

平成24年中に新築または増築された家屋（住宅・倉庫・車庫等）は、平成25年度から固定資産税・都市計画税の課税の対象となります。

市では、家屋の固定資産税の評価額を適正に算出するため、税務課職員による家屋調査を実施しております。調査の際、職員は「固定資産評価補助員証」を常時携帯し提示の上、調査をおこないますのでご協力をお願いします。

調査の実施内容につきましては、以下のとおりです。

### ○家屋調査について

#### ①調査日時の調整

建物の完成が確認されると、訪問または電話などにて調査日時の調整をさせていただき、家屋調査に伺います。

#### ②家屋調査

調査方法につきましては、建物外部（屋根・外壁など）や、建物内部（天井・内壁・床など）の仕上材料や建築設備などを調査します。

#### ③評価額の算出

調査結果に基づき、総務大臣が定める「固定資産評価基準」に従い、評価額を算出します。

問合せ 税務課 ☎75-1203

## 平成24年度一般競争入札による市有財産(土地)売払いのお知らせ

市では、未利用地となった市有地を一般競争入札による売払いを予定しています。  
この入札の詳細につきましては、8月10日に公告しますので下記場所を確認ください。

### 売払い予定物件

物件番号	所 在		地 番	現 況		都市計画区域
				地 目	売払面積(㎡)	
2401	加茂町里	中 門 伝	38番3	宅 地	257.28	市街化区域
2402	加茂町里	中 門 伝	8番1	宅 地	119.52	市街化区域
2403	加茂町里	中 門 伝	9番	宅 地	124.46	市街化区域
2404	加茂町里	宇 留 志	44番	宅 地	210.04	市街化区域
2405	加茂町里	宇 留 志	45番	宅 地	224.80	市街化区域

### 公告場所

- (1)木津川市役所前掲示場
- (2)木津川市加茂支所前掲示場
- (3)木津川市山城支所前掲示場
- (4)木津川市ホームページアドレス <http://www.city.kizugawa.lg.jp/>
- (5)木津川市総務部財政課でも閲覧可能

問合せ 木津川市総務部財政課管財係 ☎75-1202(直通)



## 暴走行為等悪質・危険な運転を追放しましょう

### スローガン「暴走は しない させない 見に行かない」

#### ◆京都府暴走族等の追放の促進に関する条例で禁止されている行為

○公共の場所への暴走目的での集合

○急発進・急転回・空ぶかし



○祭礼等での「暴走族の集合行進」、

「暴走族の旗振り」、「奇声を発する」など

○暴走行為のあおり行為 など



#### ◆無免許運転の罰則

○無免許の知人に車・バイクを貸しても犯罪となります。



#### 道路交通法違反

1年以下の懲役また  
は30万円以下の罰金



行政処分  
(免許の取り消し)

総務課 ☎75-1200

## 狩猟免許取得助成制度について

有害鳥獣の減少と農作物の被害抑制のため、農政課では新たに地元猟友会に入会し、市の有害鳥獣捕獲班員として5年以上業務に従事していただける方に対して、狩猟免許の取得費用等を助成しています。

**申請要件** 以下の①～⑤の要件をすべて満たす方が申請できます。

①市内にお住まいの申請日時点の年齢が65歳未満の方

②散弾銃所持の許可を受け、散弾銃を購入した方

③狩猟免許を取得し、狩猟者登録をおこなった方

④猟友会木津・山城・加茂支部のいずれかに新たに加わった方

⑤木津川市有害鳥獣捕獲班員として5年以上業務を遂行することが確約できる方

**申請期限** 平成25年1月31日(木)まで

**その他** 制度の内容を詳しく記載した補助金交付要領をお渡ししますので、農政課(☎75-1220)まで問い合わせください。

また、制度の内容、補助金交付要領の内容はホームページでもご覧いただけます。

農政課 ☎75-1220 URL <http://www.city.kizugawa.lg.jp/>

## 清水集会所を閉所しました

近隣の皆さんをはじめ、多くの市民の皆さんに永らくご利用いただきました清水集会所(木津清水27番地9)は、6月30日をもちまして、閉所しました。今後は、福祉施設として使用されます。

問合せ 人権推進課 ☎75-1217 木津人権センター ☎72-3522

# 木津警察署ホットメッセージコーナー

## 平成24年度近畿少年補導員等連絡協議会 少年補導功労団体表彰の受賞

この表彰は、近畿の各府県少年補導連絡協議会の下部組織団体およびその他の少年補導団体で、少年の非行防止または健全育成活動に尽力した団体に、近畿管区警察局長・近畿少年補導員等連絡協議会会長の連名で表彰されるものです。

相楽青少年補導委員会は、京都府木津警察署に事務局を置き、山本幸男会長をはじめ、相楽地域各市町村の青少年育成委員会等の会長、副会長が、相楽青少年補導委員会の委員として活動してきました。今回、京都から特にその活動に功労のあった団体として、相楽青少年補導委員会が推薦され、受賞となりました。

表彰式は、6月6日に大阪市中央区のプリムローズ大阪でおこなわれ、6月20日に木津警察署で開催された平成24年度相楽青少年補導委員会総会で、木津警察署長から山本幸男会長へ表彰伝達され披露されました。



木津警察署長から山本会長へ表彰伝達される状況



## 消防News 防災訓練に参加しましょう

我が国では、毎年のように地震、台風、集中豪雨などの自然災害が発生し、各地で多くの被害が出ています。なかでも、昨年3月に発生した、東日本大震災は、約16,140人(平成24年2月14日総務省発表)の犠牲者を出し、私達に災害の恐ろしさと多くの教訓を残しています。

さらに近年、東海地震、東南海・南海地震、首都直下地震という大規模地震発生の切迫性が指摘されています。このような状況の下、被害を最小限に抑えるためには、国民一人ひとりが災害に対する正しい知識を身につけ、いざという時に落ち着いて的確な行動をとることが重要であり、そのためにも、各地方公共団体、企業、地域コミュニティ等で行われる防災訓練に積極的に参加することが効果的です。

防災訓練では、被害想定に基づいた避難訓練、初期消火訓練、応急救護訓練、地震体験など、実践的な対応を経験することにより、一人ひとりが災害に備えての対応策を身につけることができます。

特に、いつ起こるかわからない地震に対する備えは、常日頃からの防災訓練等によって培われるものといえます。

### 停電時のお知らせ

IP電話等の電話機は、停電時に一部119番通報が不能となるものがあります。停電時 使用できないときは、携帯電話・公衆電話等で通報してください。





## 2012「平和の鐘」

終戦記念日の正午に、戦争犠牲者の追悼と世界平和の祈りをこめて「平和の鐘」を撞きます。

**と き** 8月15日(水) 正午(雨天決行)

**ところ** **木津地域** 安楽寺(相楽大里81)、大智寺(木津雲村42-1)、西念寺(鹿背山鹿曲田65)、正覚寺(木津町西垣外85)

**加茂地域** 岩船寺(加茂町岩船上ノ門43)、浄瑠璃寺(加茂町西札場40)、高田寺(加茂町高田奥畑54)、常念寺(加茂町里小田22)、大願寺(加茂町北小谷27)、地藏院(加茂町観音寺中貝戸37) ※主会場は高田寺

**その他** 参加者全員が鐘を撞けます。

**主催・問合せ** **木津地域** 平和の鐘木津実行委員会  
世話人 中森啓之 ☎73-0937  
**加茂地域** かも「平和の鐘」実行委員会  
事務局 松石弘 ☎76-2812

## 木津川サイクリング倶楽部

**と き** 8月11日(土) ※雨天中止

**集合** 近鉄新祝園駅 午前8時

**行き先** 新祝園(輪行)～名張～曾爾高原(昼食)～榛原(解散) 輪行または自走で帰路に

**参加費** 無料(交通費・昼食などは自己負担)

**対象** 自己の責任でサイクリングができる人

**その他** 輪行袋への収納が不慣れな方は早い目に来てください。途中の駅や名張からの合流可です。

**主催・問合せ** 木津川サイクリング倶楽部

**事務局** 杉野 ☎090-9984-6106 嶋村 ☎86-4758

## 関西文化学術研究都市6大学連携

### 市民公開講座2012 無料

先端的学術研究都市実現化プロジェクト事業として、けいはんな学研都市から「知の発信」をキーワードに市民公開講座がおこなわれます。

**と き** 9月7日、14日、21日(金) 午後1時～4時15分  
**ところ** 国立国会図書館関西館会議室(精華町精華台8-1-3)

**定員** 各回100人(先着順)

**申込** 所定用紙でFax又はホームページで下記へ。

**問合せ** 公益財団法人関西文化学術研究都市推進機構  
事業推進部 ☎95-5105

URL: <http://www.kri-p.jp/>

**主催** 関西文化学術研究都市6大学連携「市民公開講座」実行委員会

**その他** 講座内容など、詳しくはお問合せください。

## 上級救命講習会受講者募集 無料

**と き** 9月9日(日) 午前8時45分～午後5時30分

**ところ** 相楽中部消防組合消防本部

**講習内容** 心肺蘇生法、異物除去法、大出血時の止血法、自動体外式除細動器(AED)の使用法、傷病者管理法、副子固定法、熱傷の手当、搬送法

**対象** 木津川市、笠置町、和束町、南山城村にお住まい又はお勤めの方(原則、中学生以上の方とします)

**定員** 30人(先着順)

**申込** 8月6日～24日(午前8時30分～午後5時※土、日は除く)に下記へ。

**問合せ** 相楽中部消防組合消防本部 警防課 ☎72-2119

## けいはんなサロン

～暮らしの中の科学を考える～

**と き** 8月17日(金) 午後2時～4時30分

**ところ** けいはんなプラザラボ棟2階「天の川」

**内容** 「シェールガスとメタンハイドレート」  
～化石燃料の今後を考える～

**定員** 50人

**参加費** 500円(飲み物、お菓子代を含む)

**申込** 前日までにFax又はE-mailで下記へ。

**問合せ** けいはんな文化学術協会 ☎95-5119  
Fax050-3156-1616

E-mail: [antares@kvc.keihanna.ne.jp](mailto:antares@kvc.keihanna.ne.jp)

## ホストファミリーボランティア募集

東南アジア・オセアニアの国々から来る、高校生のホストファミリーを募集します。

**期間** 11月10日(土)～18日(日)、12月7日(金)～11日(火)

**対象** 単身者でない家庭

**問合せ** (公財)AFS日本協会奈良支部 中野 ☎090-5014-2987

## 納税のお知らせ

市民税・府民税 ……第2期…納期限は8月31日(金)

国民健康保険税 ……第3期…納期限は8月31日(金)

☆便利な口座振替をご利用ください☆

## 町内会・自治会に加入しましょう

自治会は、日頃からそこにお住いのみなさんが協力して、防災・防犯をはじめ様々な地域コミュニティの形成に取り組んでいます。住みよい街をつくるには、自治会活動は欠かすことのできない大切なものです。

まだ自治会へ加入されていない方は、ぜひ自治会へ加入し、積極的に明るい住みよい街づくりに参加しましょう。

問合せ 総務課 ☎75-1200





## シルバー人材センター会員募集

シルバー人材センターは、高齢者に就業機会を確保、提供する機関として国や地方自治体の援助を受けて設立された公益的・公共的な団体です。

(社)木津川市シルバー人材センターでは、高齢者にふさわしい仕事を一般家庭、企業、官公庁などから引き受け、それぞれに合った仕事を会員に提供することにより、生きがいの充実、福祉の増進を図り、高齢者の能力を活かした活力ある地域社会づくりを目指しています。

皆さんの長年の知識・経験・技能を地域で活かしてみませんか。

**主な仕事** 除草作業・剪定作業、チラシの配布、屋内外の清掃作業 など

**対 象** 市内にお住まいの60歳以上の方(健康で働く意欲のある方)

**説明会** 木津本所 毎月20日 午後2時～  
(20日が土・日・祝日の場合はその前日)  
加茂支所 毎月第2月曜日 午前10時～  
(祝日の場合は翌日の火曜日)  
山城支所 随時受付

**問合せ** (社)木津川市シルバー人材センター  
木津本所 ☎72-6690  
加茂支所 ☎76-2236  
山城支所 ☎86-3567

## (公財)地球環境産業技術研究機構 臨時職員(アルバイト)募集

### 研究補助員

**募集人数** 若干名

**業務内容** バイオ実験の補助(試薬整理、培地の調整など)

**応募資格** 短大、専門学校卒以上 ※バイオ関連実験経験をお持ちの方歓迎(40歳ぐらいまで)

**勤務時間** 午前9時～午後5時30分 休日:土日祝 ※出退社時間・曜日相談不可

**雇用期間** 6か月(能力により、半年後から嘱託職員として雇用の可能性あり)

**申 込** 郵送で履歴書(市販の用紙、写真貼付)、職務経歴書を下記へ。

**そ の 他** 封筒に「バイオ研究補助員応募」と朱書きしてください。※定員になり次第、締め切ります。

### 実験補助員

**募集人数** 1人

**業務内容** バイオ実験の補助(試薬整理、培地の調整、簡単な機器操作など)

**応募資格** 短大、専門学校卒以上(理科系大卒者尚良) ※バイオ関連実験の経験をお持ちの方歓迎(40歳ぐらいまで)

**勤務時間** 午前9時～午後5時30分

**雇用期間** 6か月(延長の可能性あり)

**申 込** 9月末までに郵送で履歴書(市販の用紙、写真貼付)、職務経歴書を下記へ。

**待 遇** 時給950円(交通費なし)

**選考方法** 応募順に書類選考後、個別に面接。

※面接の日時、場所は書類審査通過者に連絡します。

**問 合 せ** 〒619-0292 木津川市木津川台9-2  
(公財)地球環境産業技術研究機構 バイオ研究グループ 小林・森 ☎75-2308

## けいはんな市民雑学大学 第50回講座

～冷暖房の新機軸～

**と き** 8月25日(土) 午後2時～4時

**と ころ** イオン高の原ショッピングセンター 4階「こすもすホール」

**市民教授** 磯田則夫さん(奈良女子大学名誉教授)

**参加費** 無料(資料代100円)

**申 込** 事前の申し込みは必要ありません。当日直接会場へお越しください。

**問合せ** 渡辺 ☎090-7880-6787

**その他** 講座の後に懇親会をします(会費2000円ほど)

## 木津川市歴史深読み講座

木津川市の歴史や文化財を学んでみませんか。

**と き** ①8月28日(火) ②9月11日(火)

③9月25日(火) 午後2時～4時

**と ころ** 加茂文化センター(あじさいホール)2階「研修室1・2」

**内 容** ①「平家物語と木津川市」

講師 田中 淳一郎 氏(京都府山城郷土資料館)

②「石仏と石造物」

講師 芝野 康之 氏(文化財保護室)

③「無形民俗文化財」

講師 青江 智洋 氏(京都府山城郷土資料館)

**受講料** ひとり2,000円(3講座分、資料代含む)※初回に徴収

**定 員** 65人(先着順)

**申込・問合せ** 8月1日から、住所、氏名、電話番号、メールアドレスを記入し、はがき・Faxまたは電子メールで下記へ。

〒619-0216 州見台1丁目1-1 ガーデンモール

木津川市観光協会 歴史講座事務局

☎73-8191 Fax73-8136

E-mail: kanko@0774.or.jp

## 木津川市平和パネル展

戦争と原爆の悲惨さ、愚かさ、そして平和の尊さを伝え、戦争の風化に歯止めをかけるきっかけになるように、パネル展および遺品の展示をおこないます。

**と き** 8月6日(月)～8月10日(金)

**と ころ** 木津川市役所1階「住民活動スペース」

**主 催** 木津川市

**協 力** 財団法人大阪国際平和センター(ピースおおさか)、立命館大学国際平和ミュージアム

## 涼やかスポットに来ませんか

節電要請期間中、冷房の効いた高齢者施設を涼やかスポットとして高齢の方など向けに開放します。

施 設 名	開 放 予 定 日
特別養護老人ホーム ゆりのき	8月2日(木)、3日(金)、9日(木)、 10日(金)、23日(木)、24日(金)
特別養護老人ホーム 加茂の里	8月20日(月)～25日(土)
山城ぬくもりの里	8月6日(月)、7日(火)、20日(月)、 21日(火)

**問合せ** 高齢介護課 ☎75-1213



## 市民ボウリング大会

と き 8月26日(日) 午前9時30分～正午  
 ところ スーパーボウル城陽  
 対 象 市内にお住まい又はお勤めの小学生以上の方  
 参加費 1人500円(当日徴収)  
 ※別途、2ゲーム代600円(当日徴収)、貸し靴を利用される方300円(当日徴収)が必要です。  
 内 容 2ゲーム(ヨーロピアン方式)  
 部 門 ①一般 男子の部(中学生以上)  
 ②一般 女子の部(中学生以上)  
 ③小学生の部(男女混合)  
 その他・主催者で、スポーツ傷害保険に加入します。  
 ・部門①②に参加される方でハウスボウルを使用される方にはハンデキャップとして1ゲームにつき15点加算します。  
 申 込 8月18日午後5時15分までに社会教育課社会体育係(中央体育館内 ☎73-2323)へ。  
 問合せ 木津川市ボウリング協会 伊藤 ☎090-3979-950 0(午後7時～午後9時)  
 主催・共催 木津川市体育協会、木津川市ボウリング協会

## 第6回市民ソフトバレーボール大会

と き 9月9日(日) 午前9時40分～午後5時(受付 午前9時10分～9時30分)  
 ところ 中央体育館  
 種 目・トリムの部(Ⅰ) 年齢不問(男女各2人常時出場)  
 ・トリムの部(Ⅱ) コート内合計年齢160歳以上(男女各2人常時出場)  
 ※トリムの部 男性1人、女性3人でも可  
 ・女性の部(Ⅰ) 年齢不問  
 ・女性の部(Ⅱ) コート内合計年齢160歳以上  
 ※年齢は大会当日の満年齢とします。  
 対 象 市内にお住まい又はお勤めの中学生以上の方  
 参加費 1チーム1,000円(当日徴収)  
 申 込 8月27日午後5時15分までに社会教育課社会体育係(中央体育館内 ☎73-2323)へ。  
 ※申込用紙は、中央体育館にあります。  
 その他・全チーム3～4試合です。  
 ・審判は参加チームにより相互審判です。  
 ・組合せ抽選は大会本部でおこないます。  
 ・申込後のキャンセルは一切出来ません。  
 ・大会使用球はモルテン製(ソフトタイプ)です。  
 ・主催者でスポーツ傷害保険に加入します。  
 問合せ 木津川市ソフトバレーボール協会 大倉 ☎090-3614-683 0  
 主催・共催 木津川市体育協会、木津川市ソフトバレーボール協会

## 2012市民ソフトテニス秋季大会

と き 9月30日(日) 午前9時～午後5時  
 【予備日:10月8日(月・祝)】  
 ところ 塚穴公園テニスコート  
 種 目 男女別ダブルス戦(65歳以上の男性組は女性の部で申込み可)  
 対 象 市内にお住まい又はお勤めの方(高校生も可)  
 定 員 男女計25ペア(先着順)  
 参加料 1ペア1,000円(当日徴収)  
 申込み 9月19日午後5時15分までに、社会教育課社会体育係(中央体育館内 ☎73-2323)  
 問合せ 木津川市ソフトテニス連盟 土居 ☎76-609 0  
 その他 主催者でスポーツ傷害保険に加入します。  
 主催・共催 木津川市体育協会、木津川市ソフトテニス連盟

## 市民ファミリーバドミントン教室

ファミリーバドミントンとは、バドミントンのシャトルの先にスポンジが付いていて、3人1組でコートに入ります。ルールも簡単で、少し練習すれば、その日からゲームにも参加できます。  
 と き 8月8日・22日(水) 午後8時～  
 ところ 中央体育館  
 対 象 市内にお住まい又はお勤めの小学生以上の方(小学生は保護者同伴)  
 参加費 1人1回200円(当日徴収)  
 持ち物 運動のできる服装、体育館シューズ  
 申込み 事前の申込みは必要ありません。当日会場にて受付してください。  
 問合せ 木津川市ファミリーバドミントン連盟 尾白 ☎72-6056(午後8時以降)  
 その他・競技に必要な物は、主催者で用意します。  
 ・主催者でスポーツ傷害保険に加入します。  
 主催・共催 木津川市体育協会、木津川市ファミリーバドミントン連盟

## 木津川市民陸上競技記録会

～兼府民総体予選会～  
 と き 8月25日(土) 午後7時30分～9時(予定)  
 受付 午後6時30分～  
 ところ 木津中学校グラウンド  
 対 象 市内にお住まい又はお勤めの18歳以上の方  
 種 目 100m走、3000m走、走幅跳、砲丸投  
 ※種目は京都府民総合体育大会の種目で実施します。なお、上位の方については府民総体(10月28日)の陸上競技へ参加をお願いします。  
 ※府民総体駅伝競技(平成25年2月3日福知山市)に参加希望の方は3000mに参加をお願いします。3000mのタイムで選考します。  
 参加費 1人200円(当日徴収)  
 申込・問合せ 8月17日午後5時15分までに、氏名と参加希望種目等を社会教育課社会体育係(中央体育館内 ☎73-2323)へ。  
 ※雨天等開催の確認は奥中洋貴(090-6329-8031)へ。  
 京都府民総体種目

種 別	種 目
一般男子	100m、3000m、走幅跳、砲丸投
成年男子	100m、3000m、走幅跳、砲丸投
成年女子	100m、3000m、走幅跳、砲丸投
混 成	4×100mリレー(一般男子×2、成年男子×1、成年女子×1)

※1種目1人とし、同一人が2種目以上に出場できない。ただし、リレーは除く。  
 ※一般男子は平成24年4月1日で18歳以上35歳未満、成年男子は平成24年4月1日で35歳以上、成年女子は平成24年4月1日で18歳以上とする。  
 主催・共催 木津川市体育協会、木津川市陸上競技協会

## 2012市民ソフトテニス梅美台教室(後期)

と き 9月～11月 毎週水曜日(10回)  
 ※10月10日を除く。  
 【予備日:11月21日・28日】午前9時～11時  
 ところ 梅美台テニスコート  
 対 象 市内にお住まい又はお勤めの18歳以上の方  
 ※初心者、経験者を問いません。レベルに応じたレッスンをおこないます。  
 定 員 20人(先着順)  
 参加料 2,000円 ※9月5日(第1回目の教室の日)に梅美台テニスコートでお支払ください。  
 申込み 社会教育課社会体育係(中央体育館内 ☎73-2323)へ。  
 問合せ 木津川市ソフトテニス連盟 遠藤 ☎76-550 3  
 その他・主催者でスポーツ傷害保険に加入します。  
 ・テニスシューズ、ソフトテニス用ラケットは各自でご用意ください。  
 ・雨で教室の開催が10回に満たない場合でも返金はありません。  
 主催・共催 木津川市ソフトテニス連盟、木津川市体育協会





## 相楽消費生活センターの出前講座

消費生活相談員が地域へ出向き、最近の相談事例を交えて悪質商法や振り込め詐欺などの被害未然防止と消費生活に関する知識の普及を図るための消費生活出前講座を開催しています。

と き 月曜日～金曜日 午前10時～午後4時

※上記以外の時間および土・日・祝日を希望する場合は相談してください。

申込 開催希望日の30日前までに申込書に必要事項を記入して、Fax で下記へ。

問合せ 相楽郡広域事務組合事務局

☎72-0421 Fax72-0470

## 木津川市中学生海外派遣事業帰国報告会

木津川市の中学生が、7月30日～8月8日にアメリカ サンタモニカでホームステイや現地中学校での授業を体験しています。

海外での生活を通し、文化や歴史、自然、生活習慣などの体験帰国報告会を開催しますので、ぜひご参加ください。

と き 8月25日(土) 午後1時30分～

ところ 中央交流会館「いずみホール」

内容 ①帰国報告会(派遣団長)  
②海外派遣体験報告(各派遣生徒)  
③派遣記録ビデオ放映

問合せ 木津川市国際交流協会(社会教育課内)

☎75-1233 Fax73-2566

### ダイヤルするまえに…

木津川市の各課・各部署へのお電話の際は、下記を参考に、電話番号を確認のうえ、おかけください。間違い電話で、無関係なご家庭や事務所などにご迷惑をおかけしています。

なお、月～金曜日の午前8時30分～午後5時15分は各課ダイヤルインへ、それ以外の時間は市役所代表(☎72-0501)へお電話ください。

### 市役所担当課 ダイヤルイン・メールアドレス

#### 市役所

☎ 72-0501 (代表)

Fax72-3900 (総務課)

人事秘書課 …… ☎75-1234

☎ hisho@city.kizugawa.lg.jp

学研企画課 …… ☎75-1201

☎ kikaku@city.kizugawa.lg.jp

企業立地推進室 …… ☎75-1201

☎ kigyo@city.kizugawa.lg.jp

総務課 …… ☎75-1200

☎ somu@city.kizugawa.lg.jp

危機管理室 …… ☎75-1206

☎ kikikanri@city.kizugawa.lg.jp

財政課 …… ☎75-1202

☎ zaisei@city.kizugawa.lg.jp

行財政改革推進室 …… ☎75-1202

☎ gyokaku@city.kizugawa.lg.jp

税務課 …… ☎75-1203

☎ zeimu@city.kizugawa.lg.jp

収納課 …… ☎75-1204

☎ shuno@city.kizugawa.lg.jp

市民年金課 …… ☎75-1210

☎ shimin@city.kizugawa.lg.jp

西部出張所 …… ☎72-6770

人権推進課 …… ☎75-1217

☎ jinken@city.kizugawa.lg.jp

まち美化推進課 …… ☎75-1215

☎ machibika@city.kizugawa.lg.jp

クリーンセンター建設推進室 …… ☎75-1215

☎ clean-center@city.kizugawa.lg.jp

観光商工課 …… ☎75-1216

☎ kanko@city.kizugawa.lg.jp

社会福祉課 …… ☎75-1211

☎ fukushi@city.kizugawa.lg.jp

国保医療課 …… ☎75-1214

☎ kokuho@city.kizugawa.lg.jp

高齢介護課 …… ☎75-1213

☎ kaigo@city.kizugawa.lg.jp

子育て支援課 …… ☎75-1212

☎ kosodate@city.kizugawa.lg.jp

健康推進課 …… ☎75-1219

☎ kenko@city.kizugawa.lg.jp

指導検査課 …… ☎75-1224

☎ shido@city.kizugawa.lg.jp

建設課 …… ☎75-1223

☎ kensetsu@city.kizugawa.lg.jp

まちづくり事業推進室 …… ☎75-1225

☎ machizukuri@city.kizugawa.lg.jp

管理課 …… ☎75-1221

☎ kanri@city.kizugawa.lg.jp

都市計画課 …… ☎75-1222

☎ tokei@city.kizugawa.lg.jp

木津駅前整備事務所 …… ☎73-6990

☎ kizuekiseibi@city.kizugawa.lg.jp

農政課 …… ☎75-1220

☎ nosei@city.kizugawa.lg.jp

水道業務課 …… ☎75-1250

☎ suidogyomu@city.kizugawa.lg.jp

水道工務課 …… ☎75-1251

☎ suidokomu@city.kizugawa.lg.jp

下水道課 …… ☎75-1252

☎ gesui@city.kizugawa.lg.jp

出納室 …… ☎75-1218

☎ suito@city.kizugawa.lg.jp

加茂支所(代表) …… ☎76-3611

加茂支所市民福祉課 …… ☎76-8501

☎ k-shimin@city.kizugawa.lg.jp

山城支所(代表) …… ☎86-2300

山城支所市民福祉課 …… ☎86-6600

☎ y-shimin@city.kizugawa.lg.jp

学校教育課 …… ☎75-1230

☎ gakkou@city.kizugawa.lg.jp

教育施設整備室 …… ☎75-1231

☎ kyoiku@city.kizugawa.lg.jp

社会教育課 …… ☎75-1233

☎ shakaikyoiku@city.kizugawa.lg.jp

文化財保護室 …… ☎75-1232

☎ bunkazai@city.kizugawa.lg.jp

議会事務局 …… ☎75-1240

☎ gikai@city.kizugawa.lg.jp

行政委員会事務局 …… ☎75-1208

☎ gyosei@city.kizugawa.lg.jp

イマージュ倶楽部会員募集中

葬儀社 株式会社 花駒

イマージュホール木津川 ☎619-0222 木津川市相楽一新堂2-1

(スーパ一・中村屋向い側)

山城店 ☎619-0204 木津川市山城町上粕野日向24

イマージュホール精華 ☎619-0236 精華町植田寺東5-2

☎0120-24-8750 24時間受付

http://www.hanakoma.com

冷え 臭いでお困りの方へ

エアコンクリーニング

おそうじ本舗 相楽店 検索

携帯OK ☎0120-502-400

ご相談だけでも大歓迎 精華町乾谷65 担当:杉浦

毎週日曜日に新聞折込してます

快適住まいのリフォーム

Refine

バザンニックのリファインショップ

介護保険対象工事・太陽光発電・オール電化・バリアフリー改修・省エネ改修・耐震改修・火災報知器・エコ住宅にリファイン工事承ります  
ネットで検索

リファイン京田辺

Refine 京田辺

京田辺市三山木西荒木6

お問合せ

通話料無料 ☎0120(806)200へ





## 届いていますか？「広報きづがわ」

「広報きづがわ」は、市内の区・自治会などにご協力いただき各世帯に配布しています。届いていない場合は、学研企画課までご連絡ください。目の不自由な方には、広報をカセットテープで聞くことができる「声の広報」、また、点字で読むことができる「点字広報」をご用意しています。詳しくは、学研企画課までご連絡ください。

問合せ 学研企画課 ☎75-1201 Fax75-2701

## 人権・行政相談

8月7日(火) 午後1時30分～4時

アスパアやましろ

8月9日(木) 午後1時～4時

加茂文化センター

8月14日(火) 午後1時～4時

木津人権センター

9月4日(火) 午後1時30分～4時

山城福祉センター

## 問合せ

人権相談 人権推進課

行政相談 総務課 ☎72-3522 ☎75-1200

## 社協法律相談

(要予約) 8月1日午前8時30分～

8月10日(金) 午後1時～3時30分

木津老人福祉センター

8月24日(金) 午後1時30分～4時

加茂ふれあいセンター

問合せ 社会福祉協議会本所

☎71-9559

## 社協心配ごと相談

8月3日、9月7日(金)

午後1時30分～4時

木津老人福祉センター

8月8日(水) 午後1時30分～4時

加茂ふれあいセンター

8月24日(金) 午後1時30分～4時

山城福祉センター

問合せ 社会福祉協議会

木津支所 ☎72-5532

加茂支所 ☎76-4338

山城支所 ☎86-4151

## 年金相談(要予約)

8月22日(水) 午前10時～午後4時

庁舎北別館

予約・問合せ 京都南年金事務所

☎075-643-2620

## 健康相談(要予約)

8月3日(金) 午前9時30分～11時

山城保健センター

8月27日(月) 午前9時30分～11時

木津川市役所4階「会議室」

問合せ 健康推進課

☎75-1219

## 女性センター相談

8月10日・24日(金) 午後1時～3時

女性センター

問合せ 女性センター

☎72-7719

いじめ・不登校等対策  
カウンセリングルーム

毎週金曜日 午前10時～午後6時

中央図書館

問合せ 学校教育課

☎75-1230

※電話相談 毎週金曜日

午前10時～午後5時

☎72-2650

## 交通事故相談

8月9日(木) 午前9時～午後4時

京都府木津総合庁舎

問合せ 木津地域総務室

☎72-0051

## 多重債務法律相談(要予約)

8月10日・24日(金)

午後4時～7時

庁舎北別館

問合せ

相済消費生活センター

☎72-9955

観光商工課

☎75-1216

京都府消費生活安全センター

☎075-671-0044

京都府山城広域振興局商工労働観光室

☎21-2426

## 消費生活相談

平日 午前9時～午後4時

相済会館(京都府木津総合庁舎東隣)

問合せ 相済消費生活センター

☎72-9955

## 児童相談所全国共通ダイヤル

☎0570-064-000

## 法律相談(要予約)

毎週火曜日 午後1時～5時

東部交流会館

料 金 5,250円(40分あたり)

問合せ 南部法律相談センター

☎075-2331-2378

**やまなみ法律事務所**  
YAMANAMI LAW OFFICE  
弁護士 橋 英樹 (京都弁護士会所属)  
京都府相楽郡精華町山田下川原3-6  
グランシャリオ山田第2ビル2階  
(近鉄山田川駅前)  
☎050-5520-7546  
<http://www.eonet.ne.jp/~yamanami/>  
☆各種法律相談受けいたします。お気軽にご相談下さい。  
☆業務時間 平日午前9時30分～午後5時30分

税務・会計・相続・贈与・会社設立・建設業許可他  
<http://www.fujiharakaikai.com/>  
**藤原総合会計事務所**  
税理士・行政書士 藤原 義明  
税理士・行政書士 藤原 庸貴  
税理士・社会保険労務士 大倉 康  
FSK  
木津川市木津宮ノ内95-9 いずみホール前  
☎0774-72-7711(代) P有り

認知症対応型グループホーム  
**フレンド平城山・山城  
エバホーム木津川**  
木津川市梅美台2-1-1 ☎0774-71-8337  
医療・介護・ウェルグループ  
ウェルコンサル株式会社  
株式会社エバカラー  
☎0120-500-568  
<http://www.wellconsul.co.jp>  
ご入居者様、ご見学者様お待ちしております。  
介護スタッフも同時募集

# 加茂区域

各ごみは、決められた日の、**朝8時まで**に出してください。  
※ごみは決められた場所へ出してください。



## 地区別収集区域表（燃やすごみ以外）

区 域	地 区
A 地区	① 南加茂台4・6・8・9丁目
	② 南加茂台12・13・14・15丁目
B 地区	① 南加茂台1・2・3・5丁目
	② 南加茂台7・10・11丁目
C 地区	井平尾、岡崎、河原、西、東、登大路、 仏生寺、口畑
D 地区	里二本松 観音寺、大野、法花寺野、南加茂台1丁目の一部
E 地区	新町（駅西1含む）、南町、西町、中町、東 町（駅西2含む）、中森、兎並、山ノ上、北
F 地区	兎並西（駅東4含む）、駅東1・2・3、小谷 上、小谷下、銭司、山田、奥畑
G 地区	高田、当尾地区全域

## 粗大ごみ

※テレビ・冷蔵庫・冷凍庫・洗濯機・衣類乾燥機・  
エアコン・パソコン・バイクは収集できません。

A 地区① 8月30日(木)	A 地区② 8月14日(火)	B 地区① 8月10日(金)	B 地区② 8月31日(金)	C 地区 10月18日(木)
D 地区 8月16日(木)	E 地区 10月19日(金)	F 地区 8月24日(金)	G 地区 8月20日(月)	

## ペットボトル

※キャップ・ラベルは外して出してください。

A 地区①②	第4月曜	E 地区・F 地区	第4火曜
B 地区①②	第2月曜	G 地区	第1月曜
C 地区・D 地区	第4月曜		

## 燃やすごみ（生ごみ・木くず・紙くずなど）

月・木曜	観音寺、大野、法花寺野、北新町の一部、中新町の一部、 南町、西町、中町、東町（駅西2含む）、中森、岡崎の一部、 河原、南加茂台1・8・9・12・14丁目、プレステマンション
火・金曜	二本松、高田、北新町の一部、中新町の一部、南新町（駅 西1・駅東1の一部含む）、兎並、兎並西（駅東4含む）、山 ノ上、北、小谷上、小谷下、山田、当尾地区全域、南加茂 台3・4・5・6・10・15丁目
水・土曜	里、銭司、井平尾、岡崎の一部、西、東、登大路、仏生寺、 口畑、奥畑、駅東1・2・3（プレステマンションを除く）、 南加茂台1丁目の一部・2・7・11・13丁目

※詳しくは「ごみ収集カレンダー」をご覧ください。

## 燃やさないごみ（ビン・かん・陶器類・蛍光灯など）

A 地区①②(第2・4木曜)	8月9日・23日	9月13日
B 地区①②(第1・3月曜)	8月6日・20日	9月3日
C 地区(第2・4水曜)	8月8日・22日	9月12日
D 地区(第2・4木曜)	8月9日・23日	9月13日
E 地区(第2・4金曜)	8月10日・24日	9月14日
F 地区(第2・4火曜)	8月14日・28日	9月11日
G 地区(第1・3木曜)	8月2日・16日	9月6日

## ビニール・プラスチックごみ（ビデオテープ・歯ブラシ・靴など）

A 地区①②(第1・3火曜)	8月7日・21日	9月4日
B 地区①②(第1・3木曜)	8月2日・16日	9月6日
C 地区(第1・3木曜)	8月2日・16日	9月6日
D 地区(第1・3木曜)	8月2日・16日	9月6日
E 地区(第1・3金曜)	8月3日・17日	9月7日
F 地区(第1・3金曜)	8月3日・17日	9月7日
G 地区(第2・4月曜)	8月13日・27日	9月10日

## ビニール・プラスチック容器包装（レジ袋・食品カップ・卵ケースなど）

A 地区①② 金曜	B 地区①② 水曜	C 地区 月曜	D 地区 月曜	E 地区 火曜	F 地区 火曜	G 地区 水曜
--------------	--------------	------------	------------	------------	------------	------------

# 山城区域

各ごみは、決められた日の、**朝8時まで**に出してください。  
※ごみは決められた場所へ出してください。



## 燃やすごみ

新聞・雑誌・ダンボール  
古着・紙製容器包装



A 地区（8月16日、毎月第3木曜日）  
B 地区（8月17日、毎月第3金曜日）  
※A 地区：綺田・平尾（鳴子川から北）  
B 地区：上粕北部・上粕南部  
北河原・椿井・神童子  
平尾（鳴子川から南）

※詳しくは  
「ごみ収集カレンダー」を  
ご覧ください。

## 燃やさないごみ

ビン、かん、陶器類、蛍光灯など

（注）収集日は同じ日ですが、必ず別々の袋に入れて出してください。

A 地区(第2・4水曜)	8月8日・22日	9月12日
B 地区(第2・4木曜)	8月9日・23日	9月13日
A 地区(上粕北部・上粕南部)		
B 地区(綺田・平尾・椿井・北河原・神童子)		

## 粗大ごみ

※テレビ・冷蔵庫・冷凍庫・洗濯機・衣類乾燥機・  
エアコン・パソコン・バイクは収集できません。

①地区 10月13日(土)	②地区 10月27日(土)	③地区 8月11日(土)
④地区 8月25日(土)	⑤地区 9月8日(土)	⑥地区 9月22日(土祝)

- ①地区（上粕南部・国道24号から西側・国道163号から南側）
- ②地区（上粕北部・国道24号から東側）
- ③地区（椿井・北河原・南平尾（鳴子川から南））
- ④地区（南平尾（鳴子川から北）・神童子）
- ⑤地区（北平尾・南綺田（不動川から南））
- ⑥地区（南綺田（不動川から北）・北綺田）

飲料用紙パック…中を洗って、切り開き、乾かしてください。  
ペットボトル …キャップとラベルは外して出してください。

山城区域全域 第3水曜日

## ビニール・プラスチック容器包装 レジ袋、食品カップ・卵ケースなど

山城区域全域 月曜日

※「ごみ収集カレンダー」および「50音別ごみ分別ガイドブック」は、木津川市ホームページに掲載しています。

# Garbage Collection

Please put your garbage in its designated place before 8 a.m. on collection day. Do not put your garbage out the night before. Inquiry: Machibikasuisinka (Sanitation Sec.) Kizugawa city Office  
Tel: 75-1215 Fax: 72-3900

まち美化推進課 ☎75-1215

## ごみ収集日

各ごみは、決められた日の、**朝8時まで**に出してください。



## 木津区域

※ごみは決められた場所へ出してください。

### 燃やすごみ Combustible

生ごみ・木くず・紙くずなど  
Kitchen waste, dust etc.

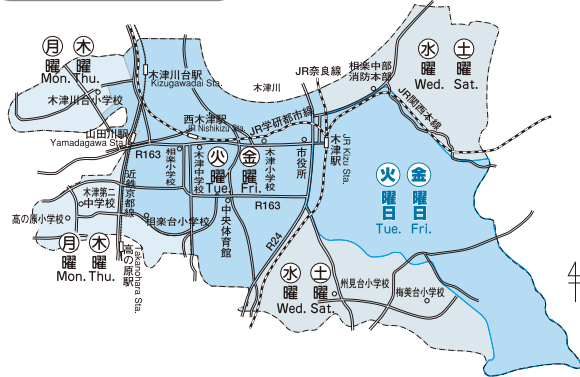

### 燃やさないごみ Incombustible

ビン・かん・陶器類・蛍光灯など  
(Bottles, cans, pottery etc.)

### ビニール・プラスチックごみ Plastic goods waste

ビデオテープ・歯ブラシ・靴など  
(Video tapes, tooth brushes etc.)

(注) 必ず、別々の袋に入れて出してください。

A 地区 (第1・3火曜)	8月7日・21日	9月4日
B 地区 (第1・3木曜)	8月2日・16日	9月6日
C 地区 (第2・4月曜)	8月13日・27日	9月10日
D 地区 (第1・3月曜)	8月6日・20日	9月3日
E 地区 (第2・4土曜)	8月11日・25日	9月8日
F 地区 (第2・4木曜)	8月9日・23日	9月13日
G 地区 (第2・4火曜)	8月14日・28日	9月11日
H 地区 (第1・3金曜)	8月3日・17日	9月7日
I 地区 (第2・4水曜)	8月8日・22日	9月12日
J 地区 (第1・3水曜)	8月1日・15日	9月5日
K 地区 (第2・4金曜)	8月10日・24日	9月14日

### 飲料用紙パック Paper bottles

※中を洗って、切り開き、乾かしてください。

### ペットボトル Plastic bottles

※キャップとラベルは外して出してください。

### 飲料用紙パック ペットボトル 回収容器常設場所

市役所  
女性センター  
リサイクル研修ステーション  
西部交流会館  
東部交流会館  
木津地域総務室駐車場前倉庫内  
以上施設開所日のみ設置  
スーパー中村屋(木津店)  
城酒店  
イワウチ酒店  
JA京都やましろ木津支店  
アル・プラザ(木津店)  
ハーベス(木津川台)  
スーパードーム  
イオン高の原店(西側入口)  
サンディ(木津店)  
フレンドマート(木津川台)  
以上営業日のみ設置

### 拠点回収

決められた場所へ出してください。

第1火曜	A 地区・D 地区
第2火曜	B 地区・C 地区・K 地区
第3火曜	E 地区・H 地区・I 地区
第4火曜	F 地区・G 地区・J 地区

Permanent collection points for paper bottles / plastic bottles

We regret that due to lack of space, no details in English are available. Please ask your neighbors and/or the Kizugawa city office for information regarding collection points.

### 古紙類 (新聞・雑誌・ダンボール・古布など) Used paper, magazine, corrugated cardboard, and cloth

古紙類をリサイクルすることで燃やすごみの量を減らすことができます。

### 古紙類集団回収事業

古紙類等の集団回収にご協力ください。

集団回収で古紙類(新聞、雑誌、ダンボール、紙パック、古着)

を収集された場合、補助金(予算範囲内)をお支払いします。

※収集業者によって回収品目が異なることがあります。くわしくは各収集業者に問い合わせください。

### 拠点回収

梅美台公園南側歩道	第3月曜日
梅美台5丁目黄葉公園	第1木曜日
州見台1丁目山藍公園	

古紙類…新聞・雑誌・ダンボール・古布・飲料用紙パックなどは完全リサイクルされます。「燃やすごみ」として収集されません。各地域で、定められた場所にきちんとお出してください。

Used paper, magazine, corrugated cardboard, and cloth must each be sorted out separately.

These items will be recycled and will not be treated as combustible waste. Please ask your neighbors and /or the Kizugawa city office for information regarding the designated place and collection days.

### ビニール・プラスチック容器包装 Plastic casing/wrapping

レジ袋・食品カップ・卵ケースなど  
Grocery bags, shampoo bottles, egg cartons etc.

A 地区	B 地区	C 地区	D 地区	E 地区	F 地区
木曜 (Thu.)	月曜 (Mon.)	木曜 (Thu.)	水曜 (Wed.)	水曜 (Wed.)	月曜 (Mon.)
G 地区	H 地区	I 地区	J 地区	K 地区	
金曜 (Fri.)	火曜 (Tue.)	火曜 (Tue.)	金曜 (Fri.)	火曜 (Tue.)	

### 粗大ごみ Large size

机・自転車・ストーブ・タンスなど  
Desk, bicycle, stove, chest etc.

※テレビ・冷蔵庫・冷凍庫・洗濯機・衣類乾燥機・エアコン・パソコン・バイクは収集できません。

A 地区	B 地区	C 地区	D 地区
8月23日(木)	10月13日(土)	10月27日(土)	8月9日(木)
E 地区	F 地区	G 地区	H 地区
10月31日(水)	9月22日(祝土)	9月26日(水)	8月31日(金)
I 地区	J 地区	K 地区	
9月27日(木)	8月30日(木)	10月3日(水)	

### 収集できないごみ

タイヤ・廃油・バッテリー・農薬・劇物・消火器などの処理は購入店又は専門業者にご相談ください。

Please note that we are unfortunately not able to accept dangerous materials, chemicals, car-batteries, tires or oil etc. These items should be taken to the store from which you bought them.



## 木津川市敬老会

木津川市敬老会を下記の日程で開催します。

本年度は昭和13年以前にお生まれになった方(総数 6,861人 7月1日現在)が対象となります。皆さんの長年のご労苦に感謝するとともに、ご長寿をお祝いさせていただきますので、多くの方のご参加をお待ちしています。

現在、対象者の皆さんに郵送で招待状をお送りしています。参加者数などの把握のため、出席いただける方は、お手数ですが同封の返信用ハガキにより、出席のご連絡(8月7日までに投函ください)をよろしくお願いします。

**山城区域** と き 9月15日(土)

①午前9時30分～【棚倉小学校区】

②午後1時30分～【上狛小学校区】

ところ アスピアやましろ

**加茂区域** と き 9月16日(日)

①午前9時30分～【加茂地区】

②午後1時30分～【瓶原・当尾・南加茂台地区】

ところ 加茂文化センター

**木津区域** と き 9月30日(日)

①午前9時30分～【木津全区域】

ところ 中央体育館

**内 容** 式典、お祝い品の贈呈、演芸など

**問合せ** 高齢介護課 ☎75-1213

対象者数が年々増加し、席の確保が困難となったため、数え72歳から74歳まで(昭和14年～16年生まれ)の方は、自由参加とさせていただきます。(招待状は送付させていただきますが、参加希望の方は参加いただけます。)

今年もやります！ホームタウン木津川市応援デー

## 京都サンガF.C. を応援しよう ～小中高生無料ご招待の案内～

木津川市は、今年の5月に京都サンガ F.C. のホームタウンとなりました。そこで去年に引き続き、京都サンガ F.C. のホーム試合にあわせて、木津川市応援デーが開催され、市内の小中高生が無料で招待されます。プロの迫力あるサッカー観戦はもちろん、たくさんのイベントやフードコートでのおいしい食べ物など、楽しみが盛りだくさん。木津川市応援デーを活用して、家族で楽しい1日を過ごしましょう。

当日は、木津川市ブースにて市の紹介や物産展もあります。

**と き** 9月2日(日) 午後7時キックオフ

**ところ** 西京極総合運動公園

**試合** 京都サンガ VS 湘南ベルマーレ

**入場料** 小中高生 無料、大人(保護者)1,000円

**申込** 市立小中学校生には夏休み前に学校でチラシを配布しました。私立小中学生、高校生については下記の施設にてチラシを用意しています。チラシに必要事項を記入して、試合当日に西京極球技場チケット総合センターまでお持ちください。チケットと交換します。

木津川市観光商工課、加茂支所、山城支所、中央・加茂・山城の図書館

**問合せ** 観光商工課 ☎75-1216 京都サンガ F.C. ☎55-7602



©京都サンガF.C.