

5
2011 No.50
平成23年

広報

URL <http://www.city.kizugawa.lg.jp/>

きづがわ

(前月比)
2011年4月1日 現在
市の人口 70,788人 (+88)
(うち外国人454人)
男 34,200人 (+16)
女 36,588人 (+72)
世帯数 25,685世帯 (+101)

K I Z U G A W A



▼山城茶業之碑



▲茶問屋街



茶問屋ストリート

(山城町上粕)

南山城地方では、幕末からお茶の栽培が盛んになり、上粕地区では最盛期に約120軒の茶問屋が営まれていました。現在もこの地区には約40軒の茶問屋が軒を連ね、茶問屋ストリートとも呼ばれています。

平成16年には、山城茶業組合創業120周年を記念して、山城茶業之碑が建てられています。

問合せ 木津川市観光協会 ☎73-8191
観光商工課 ☎75-1216

アクセス コミュニティバス山城線 「茶問屋街」バス停下車すぐ



中学生の皆さんへ **アメリカ合衆国に行きませんか** ～中学生海外派遣事業派遣団員募集～

中学生の皆さん、ホームステイや現地中学校での授業など、アメリカの中学生・ホストファミリーと交流し、豊かな国際感覚を身に付けませんか。海外での生活を通し、文化や歴史、自然、生活習慣などの違いを体験しましょう。

- 派遣期間** 8月15日(月)～24日(水) 10日間【予定】
- 派遣場所** アメリカ合衆国 カリフォルニア州 サンタモニカ市周辺
- 応募要件** 次の条件をすべて満たす方
- ・市内にお住まいの中学生の方(過去に本事業に参加された方は除きます)
 - ・事前研修会および事後の報告会などを含む全ての日程に参加できる方
 - ・長期の団体生活および海外滞在に耐えられる方
- 定員** 12人(男女各6人)
- 参加費** 18万円(海外渡航に係る手続き代・団体行動時以外の飲食代などは除きます)
※参加費については、個人負担助成制度があります。
- 申込** 5月19日 午後5時までに、次のものを国際交流協会事務局(社会教育課)へ提出してください。
- ・参加申込書(社会教育課にあります)
 - ・テーマ「海外派遣への抱負」についての作文(400字詰め原稿用紙2枚まで600字以上、自筆のみ)
- 選考** ・派遣する生徒は、作文審査(第1次審査)・面接審査(第2次審査)で選考をおこないます。
・面接審査は6月12日(日)におこないます。詳細は作文審査の合格者に連絡します。
- その他** ・国際情勢などで事業を中止する場合があります。
・派遣する生徒については、主催者側で旅行傷害保険に加入します。
・欠員が生じた場合は、補欠内定者から補充します。
・参加者は国際交流協会に加入していただきます。(3ページをご覧ください)
- 問合せ** 国際交流協会事務局(社会教育課内) ☎75-1233 Fax73-2566
E-mail: shakaikyoiku@city.kizugawa.lg.jp
- 主催** 国際交流協会
- 共催** 教育委員会



もくじ			
中学生海外派遣事業	… 2	まちの話題	… 16
健康	… 4	学研都市インフォメーション	… 18
福祉と暮らし	… 6	ホール・イベント	… 19
環境	… 10	図書館だより	… 22
		情報ラインナップ	… 22
		ごみ収集	… 30

2011年

木津川市国際交流協会 会員募集

—KIZUGAWA INTERNATIONAL EXCHANGE ASSOCIATION—

「木津川市国際交流協会」では、国際理解・国際交流活動を促進し、国際化社会に対応する創造力の育成と国際親善に寄与することを目指して活動しています。

身近なところから国際交流の輪が広がるように、ともに活動してみませんか。

国際交流協会の活動

幅広い国際交流を進めるため、みなさんと国際理解・国際交流活動をおこなっています。

- ・中学生海外派遣事業やサンタモニカ市の中学生との交流
- ・日本語教室・国際交流イベントなど

対象 市内にお住まい又はお勤めの方で、協会の趣旨に賛同いただける個人・法人の方

会費 個人会員 1口 2,000 円

法人会員 1口 10,000 円(共に年額)

問合せ 国際交流協会事務局(社会教育課内)

☎75-1233 Fax73-2566

E-mail: shakaikyoiku@city.kizugawa.lg.jp



平成23年度

ホストファミリー募集

～国際交流してみませんか～

今夏、交流事業として、アメリカのサンタモニカ市から、8人の中学生と2人の引率者が木津川市に来られます。この方たちの受け入れ先(ホストファミリー)を募集します。

留学生が家族の一員として生活するなかで、互いの国の文化や・生活習慣などの違いを肌で感じ、異文化に対する相互理解を深めてみませんか。



受入期間 7月16日(土)～19日(火)(3泊4日)

滞在期間 7月12日(火)～19日(火)

内容 中央交流会館までの送迎、食事、宿泊などのお世話をお願いします。

募集家庭 10家庭(中学生8人、引率者2人)

選考 応募多数の場合、諸条件を考慮して決定します。

その他 7月16日(土)に中央交流会館で対面式をおこないます。

申込・問合せ 5月31日までに、下記へ。

国際交流協会事務局(社会教育課内) ☎75-1233 Fax73-2566 E-mail: shakaikyoiku@city.kizugawa.lg.jp



総合がん検診・肝炎ウイルス検診・骨粗しょう症検診が始まっています

胃がん・肺がん・大腸がん・乳がん・前立腺がん検診、肝炎ウイルス検診、骨粗しょう症検診を申し込まれた方は、受診券で日時・会場を確認のうえ、受診してください。(申し込み受付は終了しています)

とき・ところ

木津保健センター 5月9日(月) 午前8時45分～午後2時

中央体育館 5月11日(水)～14日(土)・16日(月)・18日(水)～20日(金) 午前9時15分～午後2時

※中央体育館は、午前9時に開場となります。お車で越しの際は、南側駐車場をご利用ください。

レッツウォーキング

要予約

生活習慣病を予防するために、日常生活の中にウォーキングを取り入れてみませんか。

とき	集合場所	※各コース、おおむね
5月24日(火)	木津保健センター	5kmの予定です。

時間 午前9時30分～11時(受付 午前9時15分～9時30分)
雨天中止(当日7時現在の降水確率60%以上の場合)
対象 40歳～69歳の方、70歳～75歳までの方(基礎疾患がなく、運動習慣のある方とさせていただきます)
定員 30人(先着順)
持ち物 ウォーキングのできる服装、お茶など
申込 実施日の1週間前までに健康推進課へ。
その他 事前、または当日に申込書兼同意書を提出していただきます。

献血にご協力ください

献血でつながる生命があります。病気やけがで輸血を必要とする方に、あなたのご協力をお願いします。

なお、輸血による副作用を少なくするために、できるだけ400ミリリットルの献血にご協力ください。

とき 5月31日(火) 受付時間：午前10時～正午
午後1時～3時

ところ 市役所1階「住民活動スペース」

持ち物 献血カード(お持ちの方)、本人自身を証明できる証(運転免許証、健康保険証など)

その他 年齢・体重・比重検査などのほか、患者や献血者の安全性を確保するため、献血をお断りすることがあります。

<今後の予定>

6月15日(水) 午前10時～正午、午後1時～3時
アスパアやましろ

7月5日(火) 午前10時30分～正午、午後1時～3時
加茂文化センター

乳幼児の予防接種

無料

B C G

加茂保健センター(対象：加茂区域)

5月24日(火) 受付 午後1時45分～2時30分

木津保健センター(対象：木津区域)

5月31日(火) 受付 午後1時30分～2時30分

ポリオ

加茂保健センター(対象：加茂区域)

6月1日(水)・21日(火) 受付 午後1時45分～2時30分

山城保健センター(対象：山城区域)

6月1日(水)・20日(月) 受付 午後1時30分～2時30分

木津保健センター(対象：木津区域)

6月6日(月) 木津B(市坂・木津・州見台・木津町)

6月7日(火) 木津A(鹿背山・梅谷・梅美台)

6月8日(水) 木津C(吐師・相楽・相楽台・木津川台・上記以外)

6月22日(水) 木津ABC

受付 午後1時30分～2時30分

マタニティ広場(妊婦さんの教室) 要予約

友達づくりの機会としてもご利用ください。お父さんのご参加もお待ちしております。

とき 6月24日(金)

午前9時30分～(受付 午前9時15分～9時30分)

午後1時30分～(受付 午後1時15分～1時30分)

ところ 木津保健センター

対象 市内にお住まいの妊婦さんとその家族

内容 沐浴実習、赤ちゃんの発達と保育についてのお話

持ち物 母子健康手帳、母子保健テキスト(お持ちの方)

定員 各部 15人(先着順)

加茂支所の保健師が本庁配置に変わります

健康推進課では、加茂・山城にそれぞれ2人の保健師を配置し市全体の保健業務を進めてきました。しかし、保健業務の多様化・新規事業の増加などにより、支所などに配置されている保健師が本庁で勤務することが多くなってきています。

つきましては、保健業務をより一層充実し、業務を円滑に進めていくために、6月1日(水)から、加茂支所に配置している保健師2人を本庁の健康推進課に配置替えをさせていただきます。また、山城保健センターに配置している保健師については、山城支所の改築オープンに合わせて本庁へ配置替をする予定です。なお、地域包括支援センターについては変更ありません。

健診、予防接種、健康相談などの保健事業は、今後も木津・加茂・山城の各保健センターで実施していきます。ご理解ご協力をお願いします。

口座振替納税(自動引落)のおすすめ

市税は、あなたの口座から納期限の日自動引き落としができます。ぜひご利用ください。

- ・直接現金を扱うことなく便利で安全。
- ・納め忘れがないので安心。
- ・納期ごとに金融機関や市役所などに出向き、現金で納付・納入しなくても、自動的にあなたの口座から振り替えられます。
- ・一度口座振替の手続きをされると、翌年以降も継続されます。

平成23年度 市税納期限

固定資産税 都市計画税	第1期	平成23年5月2日	国民健康保険税	第1期	平成23年6月30日
	第2期	平成23年8月1日		第2期	平成23年8月1日
	第3期	平成23年12月26日		第3期	平成23年8月31日
	第4期	平成24年2月29日		第4期	平成23年9月30日
軽自動車税	第1期	平成23年5月31日		第5期	平成23年10月31日
市・府・民税	第1期	平成23年6月30日		第6期	平成23年11月30日
	第2期	平成23年8月31日		第7期	平成23年12月26日
	第3期	平成23年10月31日		第8期	平成24年1月31日
	第4期	平成24年1月31日		第9期	平成24年2月29日
				第10期	平成24年4月2日

市税の口座振替は通帳で確認を

市税などの口座振替後の領収証書は発送していません。通帳への記載をもってこれに代えさせていただきますので、お手数ですが各自で記帳し、ご確認ください。

なお、口座振替収納済通知書兼領収書が必要な方は、収納課までご連絡ください。

収納課 ☎75-1204 Fax72-3900

木津川市交通安全対策協議会からのお知らせ

春の全国交通安全運動

実施期間 5月11日(水)～20日(金)

スローガン 「風がおる さわやかマナーで 事故防止」

運動の基本 「子どもと高齢者の交通事故防止」

- 運動重点
- ・自転車の安全利用の推進(特に、自転車安全利用五則の周知徹底)
 - ・全ての座席のシートベルトとチャイルドシートの正しい着用の徹底
 - ・飲酒運転の根絶

自転車安全利用五則

- 1 自転車は、車道が原則、歩道は例外
- 2 車道は左側を通行
- 3 歩道は歩行者優先で、車道寄りを徐行
- 4 安全ルールを守る
 - ・飲酒運転・二人乗り・並進の禁止
 - ・夜間はライトを点灯
 - ・交差点では信号遵守と一時停止・安全確認
- 5 子どもはヘルメットを着用

材 料 (6人分)

白玉粉	120g
かぼちゃ	180g
きな粉	大さじ2
A 砂糖	大さじ1と小さじ1
塩	少々

一言メッセージ

きな粉の香ばしさとカボチャの甘さがよく合います。

- ① かぼちゃは、種と皮(厚めにむいた方がきれいな黄色のだんごに仕上がります)を除いてやわらかく茹で、フォークなどでつぶす。
- ② ①に白玉粉を入れ、様子を見ながら少しずつ水を加えて練り、耳たぶくらいのやわらかさにする。
- ③ ひとくち大に丸めて沸騰した湯に入れ、一分ほどゆで、冷水にとる。
- ④ Aを混ぜ合わせ、だんごにかける。

作り方

おすすめの味

白玉野菜だんご

木津川市食生活改善推進員協議会 木津支部
育栄会 谷原 啓子

〈1人分の栄養価〉

エネルギー	120kcal
たんぱく質	2.7g
脂質	0.7g
カルシウム	12mg
塩分	0.1g
食物繊維	1.6g



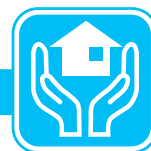

平成23年度

木津川市敬老会

今年度の木津川市敬老会は、前年度の内容から下記の内容へと一部変更させていただきますので、ご理解をお願いします。

敬老会開催会場

木津区域 中央体育館

加茂区域 加茂文化センター

山城区域 アスピアやましろ

※木津区域については午前のみ、加茂・山城区域については午前・午後の開催となります。

対象年齢

昭和12年以前にお生れになった方(数え75歳以上)

※対象者数が年々増加し、席の確保が困難となったため、数え71歳から74歳(昭和13年～16年生まれ)の方は、自由参加とさせていただきます。

※招待状は送付させていただきますが、参加希望の方は参加いただけます。ただし、座席確保の保証はありませんので、ご了承ください。

高齢介護課 ☎75-1213 Fax72-3900

木津川市国民健康保険の「特定健康診査」

6月～9月 健康診査を受診しましょう

特定健診(メタボ健診)は、心臓病や脳卒中など深刻な生活習慣病の前ぶれである「メタボリックシンドローム」に着目した健診です。病気の芽を早い段階で発見して摘み取り、生活改善につなげるための大切な健診ですので、必ず受診してください。

なお、今年度からより多くの方に受診していただくために健診期間を6月1日から9月30日までの4か月間としています。

また、昨年度まで医師が必要と認めた方のみおこなっていた「心電図検査」の対象を、受診者全員とします。

特定健診の受診

対象者(40～74歳の木津川市国保の被保険者)の方には、5月中旬に受診券と受診案内を送付しますので、希望される指定医療機関へ予約の上、受診してください。健診結果および生活習慣改善のための指導「特定保健指導」該当者の方への案内は後日、個別に通知します。

特定健診の検査項目

問診 服薬歴、喫煙歴など

理学的所見 身体診察など

身体計測 身長、体重、BMI(肥満度)、腹囲

血圧測定

血液検査 ・脂質検査：中性脂肪、HDL コレステロール、LDL コレステロール

・肝機能：GOT、GPT、γ-GTP

・血糖検査：空腹時血糖・ヘモグロビン A1C

・貧血検査：赤血球数、血色素量、ヘマトクリット値

・腎機能検査：クレアチニン

・その他血液検査：白血球数、血小板数、尿酸

尿検査 尿糖、尿蛋白

心電図検査



後期高齢者医療制度に加入の方へ

後期高齢者医療制度の健康診査について

後期高齢者医療制度に加入されている方(75歳以上の方または65歳以上で一定の障害の状態にあると認定された方)の健康診査を、6月1日から9月30日までの4か月間、市内の協力医療機関においておこないます。

対象者には、5月中旬に受診案内と受診券を送付しますので、希望される指定医療機関に予約の上、受診してください。

国保医療課 ☎75-1214 Fax75-2083



木津川市国民健康保険に加入の方へ

『非自発的失業者』の保険税軽減制度をご存じですか

昨年度(平成22年度)から新しくできた制度です。該当する方は、必ず申請をしてください。

対象となる方(次の全ての条件にあてはまる方)

- ・雇用保険の特定受給資格者および特定理由離職者
- ・離職時65歳未満の方
- ・平成21年3月31日以降に離職した方(ただし、平成21年度以前は適用されません)

軽減される内容

- ①国保税を計算する際、前年度の給与所得を30/100として算定します。
- ②軽減判定所得も①同様です。
- ③高額療養費の所得区分の判定も①同様の所得を使用します。

対象となる期間

離職日の翌日の属する月から、その月の属する年度の翌年度末まで
(ただし、平成21年度以前の方は適用されません)

※軽減期間中に就職しても、適用期間内であれば、国保資格を喪失するまでは適用されます。

申請に必要なもの

- ・雇用保険受給資格者証
- ・印鑑

申請の受付

随時受け付けています。

例えば：5月中旬に申請があった方は、6月中旬に送付する平成23年度国民健康保険税納税通知書に反映できます。6月以降に申請いただいた場合は、翌月以降の納期限分から調整することになります。

※すでに申請されている方は、再度の申請は不要です。

平成23年度国民健康保険税額の通知について

本年度の国民健康保険税額の通知書は、本年6月中旬に発送します。

木津川市国民健康保険・後期高齢者医療保険に加入の方へ

人間ドックなどの受診申込(健康診断補助)を受け付けます

受診申込の受付は、5月2日から31日(土・日・祝日除く)です。お忘れのないようにお願いします。

補助を受けられる要件

次の全てに該当する方

国民健康保険被保険者

- (1)木津川市国民健康保険に継続して1年以上加入している方(基準日は申請日)
- (2)申請日時時点で満30歳以上の方(昭和56年5月31日以前生まれの方)
- (3)過去6か月間に入院していない方、現在妊娠していない方
- (4)国民健康保険税を完納している方

後期高齢者医療被保険者

- (1)後期高齢者医療被保険者の方
- (2)申請日時時点で、引き続き1年以上木津川市に住所を有する方
- (3)過去6か月間に入院していない方
- (4)後期高齢者医療保険料を完納している方

そ の 他 ・西部出張所では申し込みできません。(電話での申し込みはできません)

- ・希望者が集中し、希望の病院・希望日での予約ができない場合があります。ご了承ください。
- ・指定病院など、詳細については、広報4月号8ページに掲載しています。

申請方法 5月2日～31日(午前9時～正午、午後1時～5時 土・日・祝日除く)に被保険者証と印鑑を持参の上、直接国保医療課または各支所市民福祉課へ。





子育てカレンダー

5月

木 津	木津子育て支援センター(清水保育園内)	☎71-1115
木津東部	木津東部子育て支援センター(梅美台保育園内)	☎71-8041
加 茂	加茂子育て支援センター(いづみ保育園内)	☎76-2130
山 城	山城子育て支援センター(やましろ保育園内)	☎86-4843
社協木津	社会福祉協議会 木津支所(木津老人福祉センター内)	☎72-5532
社協加茂	社会福祉協議会 加茂支所(加茂ふれあいセンター内)	☎76-4338
社協山城	社会福祉協議会 山城支所(山城福祉センター内)	☎86-4151

園庭開放など

と き	内 容	ところ・問合せ
10日(火) 午前10時～11時30分	園庭開放	加 茂
午前10時～11時30分	季節の製作	山 城
11日(水) 午前10時～11時30分	遠足	加 茂
午前10時30分～午後0時30分	遠足	山 城
12日(木) 午前9時30分～11時30分	園庭開放 ふれあい	木 津
午前10時～正午	自由遊び	木津東部
午前10時～11時30分	絵本タイム	加 茂
午前10時～11時30分	園庭開放	山 城
17日(火) 午前10時～11時30分	園庭開放	加 茂
午前10時～11時30分	おはなし会	山 城
18日(水) 午前10時～11時30分	わいわいサロン	加 茂
午前10時～11時30分	わいわいサロン	山 城
午前9時30分～11時30分	園庭開放 絵本	木 津
19日(木) 午前10時～正午	自由遊び	木津東部
午前10時～11時30分	ふれあいあそび	加 茂
午前10時～11時30分	園庭開放	山 城
24日(火) 午前10時～11時30分	園庭開放	加 茂
午前10時～11時30分	造形	山 城
25日(水) 午前10時～11時30分	誕生会	加 茂
午前10時～11時30分	誕生会	山 城
午前9時30分～11時30分	園庭開放 クッキング	木 津
26日(木) 午前10時～正午	自由遊び	木津東部
午前10時～11時30分	作りましょう	加 茂
午前10時～11時30分	園庭開放	山 城
31日(火) 午前10時～11時30分	運動遊び	山 城

※市内の保育園でも、第1・3火曜日(祝日除く)午前10時～11時30分に園庭開放をおこなっています。詳しくは各保育園へ問い合わせください。

おもちゃの図書館

と き	と ころ	問合せ
6日(金) 午前10時～11時30分	高の原アーバン集会所	社協木津
12日(木) 午前10時～11時30分	木津東部子育て支援センター	社協木津
17日(火) 午前10時～11時30分	加茂ふれあいセンター	社協加茂
18日(水) 午前10時～11時30分	木津老人福祉センター	社協木津
20日(金) 午前10時～11時30分	高の原アーバン集会所	社協木津
26日(木) 午前10時～11時30分	木津東部子育て支援センター	社協木津
午前10時～11時30分	山城保健センター	社協山城

木津川おもちゃ病院

※こわれた“おもちゃ”を無料(原則)で修理しています。

と き	と ころ	問合せ
7日(土) 午後1時30分～4時	木津老人福祉センター	社協加茂
20日(金) 午後1時30分～4時	加茂ふれあいセンター	社協加茂

つどいのひろば

▼わくわくひろば(☎73-0308)

と き 毎週月・水・金曜日 午前10時～午後4時
毎週土曜日 午前10時～正午

ところ 平和堂アル・プラザ木津店2階

▼かるがもひろば(☎71-0040)

と き 毎週月・水・金・土曜日 午前10時～午後3時30分
ところ ガーデンモール木津川2階

「かるがもひろば」は、ガーデンモール木津川1階から2階へ移転しました。新しくなったひろばにぜひ気軽にお立ち寄りください。

※祝祭日・お盆・年末年始はお休みします。

サロンなど

▼おしゃべりサロン

と き 5月10日(火) 午前10時～11時30分

ところ・問合せ 木 津

▼離乳食サロン(初期、中期、後期)

と き 5月10日(火)・20(金)

午前10時～正午

ところ・問合せ 木津東部

子育て相談

と ころ	と き
木 津	平 日 午前9時30分～午後4時
木津東部	平 日 午前9時～午後5時 土曜日 午前9時～午後3時
加 茂	平 日 午前9時30分～午後4時
山 城	平 日 午前9時30分～午後4時

子育てサークル

未就園児対象の子育てサークルが、各地域にあります。参加希望の方は問い合わせください。

問合せ 社協各支所

子育て懇談会

子育てをしていると、困ったことや心配なことが起こります。そんな時、気楽に話せる場所を作りたいと、子育て懇談会を企画しました。

いろいろなことを乗り越えてきた先輩ママの経験談や、専門機関の情報も得られ、同じ悩みをお持ちの方同士でおしゃべりができます。

もちろん秘密は守られます。子どもさん連れで来ていただいても大歓迎です。お待ちしております。今回はみんなでクレープを作ります。

と き 5月19日(木) 午前10時～正午

ところ 木津老人福祉センター(木津川端19)

参加費 100円

申 込 5月12日までに社会福祉協議会へ。

対 象 子育てに関わっておられる方

問合せ 社会福祉協議会 ☎71-9559

**障害のある方の就職相談会 無料**

と き 5月10日・24日(火) 午前10時～午後3時
と ころ しょうがい者就業・生活支援センター「あん」
 (山城町上粕前畑12-4) ※JR上粕駅から徒歩10分
その他 相談日当日以外も、連絡いただければ相談に応じます。
問合せ しょうがい者就業・生活支援センター「あん」
 ☎86-5056 ☎080-1428-3420
 Fax86-5105

ふとん水洗い乾燥サービス事業

介護保険制度の要介護認定において、要介護度3・4・5に該当する方の衛生管理の支援を目的として、対象となる方が普段使用している布団をクリーニングするサービスです。ご希望の方には、クリーニングをしている間(約1週間)の代替布団を用意することができます。本事業の利用には年度ごとの申し込みが必要となります。昨年度サービスを受けた方が本年度引き続きサービスをご利用になるには再度申請が必要となりますのでご注意ください。
 ※サービスのご利用には利用者負担があります。

利用回数など

対象者お一人につき、寝具上下1組のふとんの水洗い乾燥を年2回利用可能(5月・8月・11月・2月から選択)です。

問合せ 高齢介護課 ☎75-1213 Fax72-3900

育児講座2**クリスタルボウル**

癒しのサウンド「クリスタルボウル」を体験してみませんか。

と き 6月21日(火) 午前10時～11時
と ころ 木津人権センター
対 象 市内にお住まいの乳幼児のおられる保護者
定 員 15人(応募多数の場合抽選)
講 師 クリスタルボウルサウンドセラピスト 若狭 幸子 氏
申 込 6月3日(必着)までに、往復ハガキに子どもの氏名(ふりがな)、生年月日、保護者の住所、氏名、電話番号を記入し、下記へ。(返信面には必ず保護者の住所、氏名を記入ください)
 〒619-0214 木津川市木津清水 123-2
 木津子育て支援センター「クリスタルボウル」係
問合せ 木津子育て支援センター(清水保育園内) ☎71-1115

社会福祉士による成年後見制度についての無料相談会

成年後見制度は、認知症や、知的障害、精神障害のある方など、判断能力が不十分な方を守り、支援する制度です

と き 5月7日、6月11日、7月2日、8月6日、
 9月3日、10月1日、11月5日、12月3日、
 平成24年1月7日、2月4日、3月3日(土)
 午前10時～午後3時(1人40分程度)
 ※正午～午後1時は休憩します。
と ころ イオン高の原ショッピングセンター4階
 映画館「ワーナー・マイカル・シネマズ」前
問合せ (社)京都社会福祉会／権利擁護センター
 ばあとなあ・京都 高嶋 ☎090-4498-4689

加茂プラネタリウム館**★一般投影(当日先着順)**

生解説「5月の星空」&オート番組
 約60分 80席(車椅子スペース1席を含む)
 土曜日・日曜日・祝日
 ①午前10時30分～ ②午後1時30分～ ③午後3時～

★団体予約投影

祝日を除く火・水・金
 10人以上で10日前までにご予約ください。

★観覧料金

	3歳～小学生	中高生	大人
市内	無料	300円	500円
市外	200円	300円	500円

★その他・プラネタリウム開始後は途中入場できませんので、お時間に余裕を持ってお越しください。

- ・小学生以下は保護者同伴をお願いします。
- ・保守点検等で臨時休館する場合がありますので、ご来館の際には事前にお電話にてお問い合わせください。
- ・都合により内容が変更になる場合があります。

申込・問合せ 加茂プラネタリウム館(☎76-7645)
 午前9時～午後5時(定休:月・木曜、祝日の場合は翌平日営業日)
 ※5月3日～5日は幼児向け投影のため、内容が通常の一般投影と異なります。

★GW特別投影「キッズプラネタリウム」(約60分)

と き 5月3日(祝・火)～4日(祝・水)
 ①午前10時30分 ②午後1時30分 ③午後3時
内 容 キッズプラネタリウム(約60分/ドーム)
 ・生解説「5月の星空とお誕生星座特集」(約35分)
 ・オート番組「かめっちとべんた ほしぞらはおおさわぎ」(約25分)
対 象 幼児～一般(※小学生以下は保護者同伴)
定 員 各回80席(車椅子スペース1席を含む) 当日先着順
参加費 プラネタリウム観覧料金

★こどもの日イベント「おはなし会&キッズプラネタリウム」(約60分)

と き 5月5日(祝・木)
 ①午前10時30分 ②午後1時(※通常の投影時刻と異なりますのでご注意ください) ③午後3時
内 容 ★おはなし会(約15分/資料室)
 ★キッズプラネタリウム(約45分/ドーム)
 ・生解説「お誕生星座特集」(約20分)
 ・オート番組「かめっちとべんた ほしぞらはおおさわぎ」(約25分)
対 象 幼児～一般(※小学生以下は保護者同伴)
定 員 各回80席(車椅子スペース1席を含む)
申 込 当日各回30分前から受付(先着順)
参加費 プラネタリウム観覧料金
主 催 木津川市教育委員会



クリーンセンター建設に向けて

～クリーンセンター建設には、皆様のご理解とご協力が必要です～

クリーンセンターは、みなさんの日常生活に欠くことのできない施設です。昨年度は、建設候補地の現況測量などに取り組みました。今年度は、生活環境影響調査や建設候補地の地質調査などを予定しています。

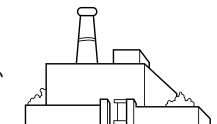

今月号では、近く実施する予定の生活環境影響調査についてお知らせします。クリーンセンター建設に向け、みなさんのご理解とご協力をお願いします。

生活環境影響調査とは

今回の新クリーンセンターの建設に際しては、候補地周辺地域や市内の生活環境への影響を事前に予測・評価し、環境へ配慮することが必要です。

このため廃棄物処理法では、市町村が一般廃棄物処理施設を設置しようとする時は、一般廃棄物処理施設を設置することが周辺地域の生活環境に及ぼす影響についての調査結果の報告書を添えて、知事に届け出る必要があります。

生活環境影響調査の目的

- ①候補地周辺の環境調査をおこなうことで、現況を把握することができます。
- ②新クリーンセンター建設によって、周辺環境に与える影響を軽減するための基礎データの収集ができます。
- ③建設着手後、また施設稼働後において、調査結果や評価結果に基づき、事業の影響を確認できます。

調査項目は

生活環境影響調査の調査項目は、廃棄物処理法施行規則により、当該一般廃棄物処理施設を設置することに伴い、周辺地域の生活環境に影響を及ぼすおそれがあるものを調査するよう規定されています。

- ・公害関係の項目… 大気質、土壌、騒音、振動、臭気、水質など
これらの項目に加えて、今回の生活環境影響調査では、次の自然環境の項目などについても、調査することとしています。
- ・自然環境の項目… 動物、植物、景観など
- ・環境保全の項目… 温室効果ガス、廃棄物など

生活環境影響調査の流れ

①生活環境影響調査計画書策定

↓生活環境影響調査について、調査項目、調査範囲、調査手法などを検討し、調査方法を決定します。

②現況調査

↓計画書の調査手法に基づき、現況を調査します。調査期間は、おおむね1年間（四季の全てを調査）を予定しています。

③影響予測及び評価

現況調査により把握した基礎データを基に、新クリーンセンターの建設時・稼働後の影響を予測します。

生活環境影響調査計画書の縦覧

廃棄物処理法では、縦覧の対象は生活環境影響調査の結果のみですが、今回のクリーンセンター建設に際しては、市の独自措置として、調査の項目や調査範囲を示した計画書についても、縦覧の対象としています。

クリーンセンター建設に向け、皆様のご理解とご協力をお願いします。

生活環境影響調査計画書を縦覧します

縦 覧 期 間 5月17日(火)～6月16日(木) 午前8時30分～午後5時15分

意見提出期間 6月17日(金)～6月30日(木) 午前8時30分～午後5時15分

縦 覧 場 所 まち美化推進課（市役所2階8番窓口）

縦 覧 方 法 縦覧受付簿に必要事項を記載し、申し出てください。

- そ の 他**
- ・計画書については、縦覧場所から持ち出すことはできません。
 - ・計画書などを汚損し、若しくは破損し、または計画書に加筆などの行為をしないでください。
 - ・その他、係員の指示に従ってください。
 - ・概要版を、市ホームページに掲載しています。

問合せ まち美化推進課 清掃センター推進室
☎75-1215 Fax72-3900
E-mail: clean-center@city.kizugawa.lg.jp



木津川市廃棄物減量等推進審議会からのお知らせ

木津川市では、『循環型社会』の実現を目指し、ごみの発生抑制と減量化などを推進するため、木津川市廃棄物減量等推進審議会を設置しています。今回は 2 月 8 日に開催した第 3 回木津川市廃棄物減量等推進審議会の内容を紹介します。

< 第 3 回審議会の内容 >

第 2 回木津川市廃棄物減量等推進審議会会議結果について

前回の審議会の内容について、確認をおこないました。

リサイクル研修ステーションの活用状況について（現地視察）

地球温暖化問題やごみ減量および 3R の研修と実践および啓発をおこなっている「リサイクル研修ステーション」の視察をおこないました。

木津川市ごみ減量化推進計画（『もったいないプラン（仮称）』）について

① 前回審議会での意見などについて

前回の審議会での意見について、確認をおこないました。

- ・ 高齢化社会を十分考慮した施策の検討
- ・ 地球温暖化防止の観点から生ごみ処理機の推奨に関する議論が必要
- ・ 白色トレイやレジ袋の削減については、小売業だけでなく消費者の協力が必要
- ・ 雑がみの資源化の可能性
- ・ 環境教育や啓発は、全市民を対象として取り組むことが必要
- ・ P（計画）D（実行）C（評価）A（改善）サイクルによるごみ減量の成果などを評価することが必要
- ・ 新クリーンセンターの熱エネルギー回収施設の位置づけや活用

② 打越台環境センターごみ質調査見学会結果について

昨年 12 月 1 日に審議会の委員を対象にした相楽郡広域事務組合の打越台環境センターのごみ質調査を見学した内容および調査結果の報告をおこないました。

③ 検討課題について

次の 4 点について意見交換をおこない、引き続き審議することを確認しました。

- ・ ごみ減量目標（到達点）
- ・ ごみの発生抑制の取組
- ・ ごみの再利用・再生利用の推進
- ・ ごみ処理の有料化について

また、第 4 回の審議会では、これまで議論された内容をもとに中間案を検討することも確認しました。

※ 審議会の資料は、市ホームページに掲載しています。

まち美化推進課 ☎75-1215 Fax72-3900

2011 年度

こどもエコクラブ発足式

発足式で、今年の元気な活動のスタートを切りましょう。環境のこと、自然のこと、こどもエコクラブで楽しく学びませんか。

と き 5 月 22 日（日） 午前 9 時 30 分～10 時

ところ リサイクル研修ステーション

持ち物 筆記用具、昨年のスタンプカード（名札）



身近な生きもの調査 ～メダカを探せ～ 無料

10 年前メダカのいた川、いまはどうなっているのかな。きみも「こどもエコクラブ」に入って、環境や自然のことを楽しく考えてみよう。

と き 5 月 22 日（日） 午前 10 時 30 分～午後 0 時 30 分

ところ リサイクル研修ステーション周辺

内 容 リサイクル研修ステーション周辺の生きもの調査
持ち物 筆記用具、タオル、水の中で履くくつ（足全体を覆うズックや長ぐつ）

服 装 長袖、長ズボン、運動ぐつ、帽子

定 員 20 人

申 込 5 月 20 日までに、下記へ。
リサイクル研修ステーション

☎75-2140 Fax75-2141



事業者の皆さんへ(事業系一般廃棄物の処分方法)

事業系一般廃棄物は、各事業所などが木津川市一般廃棄物(事業系)収集運搬許可業者と契約し、収集・処分していただくことになります。事業系一般廃棄物とは、市内の飲食店、販売店、工場、事務所などから出る営業活動によって生じた一般廃棄物(産業廃棄物以外のもの)のことです。

一般廃棄物(事業系)収集運搬業許可業者一覧【3月11日現在(順不同)】

許可業者名	所在地	電話番号	備考
株式会社NANBU	奈良県橿原市五井町 187-2	25-5383	
三重中央開発株式会社	木津川市加茂町大畑背谷 38-1 (京都営業所)	76-6623	
株式会社美濃ラボ	岐阜県海津市平田町今尾 1195-1	0584-66-3657	研究動物の屍体、糞、マットに限る
安田産業株式会社	久御山町佐山新開地 27	075-604-5353	
株式会社南京都清掃社	木津川市山城町上粕西殿 17	86-3717	
株式会社ナプラス	城陽市久世荒内 160-12	54-1008	
株式会社新関西テクニカ	宇治市広野町新成田 100-177	43-2380	
高井商店株式会社	精華町大字下粕小字大路 23-21	94-3554	
ホームケルン株式会社	宇治市伊勢田町名木三丁目 1-57	63-7155	
平城掃(ならそう)	奈良市般若寺 239-23	0742-26-2701	
日本ウエスト株式会社	京都市伏見区横大路千両松町 9-1	075-604-1655	

一般廃棄物(事業系)処分業許可業者一覧【3月11日現在】

許可業者名	所在地	電話番号	備考
三重中央開発株式会社	木津川市加茂町大畑背谷 38-1 (京都営業所)	76-6623	*

*木津川市域で発生した事業系一般廃棄物(「事業者が搬出する産業廃棄物以外の廃棄物」をいう)および本市が処理することが困難であると認めた一般廃棄物の中間処理に限る。なお、加茂区域以外の区域から発生した厨芥類は許可の対象外とする。

※詳しくは、まち美化推進課へ問い合わせください。

☎まち美化推進課 ☎75-1215 Fax72-3900

里山プロジェクト

川の生きものの調査

～どんな生きものがいるのかな 川の水はきれいかな～

と き 6月5日(日) 午前9時30分～午後3時頃
※雨天時: 午前10時～午後2時頃

集合・解散 リサイクル研修ステーション

行き先 学研木津北地区(鹿背山中切川)

雨天時: リサイクル研修ステーション

内 容 ①水生生物の観察会

講師: 中嶋智子さん(自然観察指導員)

②川のCOD測定(全国一斉水環境調査参加企画)

定 員 20人

参加費 ひとり100円

服 装 長袖、長ズボン、運動ぐつ、帽子

持ち物 筆記用具、弁当、水筒、タオル、水の中で履くぐつ(足全体を覆うズックぐつや長ぐつ)
[あると便利なもの]

虫めがね、小さいバケツ

申込・問合せ 5月25日までに、直接下記へ。

リサイクル研修ステーション

☎75-2140 Fax75-2141



有効利用のぞうり作り講習会

～捨てる前に一工夫～

古くなったシーツや、ゆかた、スカートなどを利用して、履き心地のよいぞうりを作り、活用しませんか。作業台を使って楽な姿勢で作れます。



と き 5月26日(木) 午前9時30分～正午

ところ リサイクル研修ステーション

定 員 10人(申込多数の場合抽選、はじめての方優先)

持ち物 生地(木綿地を7cm巾に裂くか切って、長さ1.5～2m程度にし、裂き目が中に入るように4つ折りにしたもの、10～15個程度。[ゆかた、シーツ1枚で2足程度])、定規、はさみ、裁縫道具、かぎ針(家にある方)

料 金 ひとり300円

申 込 5月17日(必着)までに、往復はがきに住所、氏名(フリガナ)、電話番号を記入し、下記へ。
〒619-0214 木津神田2-1

リサイクル研修ステーション ☎75-2140
(休館日/月曜、祝日、月曜が祝日の時は翌日)

主 催 エコリーダー「くるっと」(木津川市廃棄物減量等推進員の会)



ご意見をお待ちしています

「木津川市水道ビジョン（中間案）」

木津川市では、現在、3上水道事業1簡易水道事業で管理・運営をおこなっています。

近年、水道水の安全性やおいしさなど利用者ニーズの多様化・高度化に対応し、より質の高い水道水が求められており、今後の水道事業を取り巻く状況は、需要の変化、規制緩和の進展などの社会的な変化や地球規模での環境問題など、大きく変化してきています。

本市の水道事業は、健全で持続可能な事業経営のもと、将来にわたって安全で安心な水道水の供給確保と、災害時も安定した供給することを目標に、その実現に向けた「木津川市水道ビジョン」を策定し、今後進むべき方向を明らかにしたいと考えています。そこで、皆さんに木津川市水道ビジョン案をお知らせし、ご意見を伺います。

募集期間 5月9日（月）～6月7日（火）

対象 市内にお住まいの方または通勤・通学の方、市内の事業所など

計画（中間案）の公表

計画の中間案（閲覧のみ）および意見提出用紙は次の場所で配布しています。

- ・水道事業所 水道工務課
- ・市役所 学研企画課
- ・支所 加茂・山城支所地域総務課
- ・図書館 中央・加茂・山城図書館
- ・市ホームページ (<http://www.city.kizugawa.lg.jp>) からダウンロードできます。

提出・問合せ 6月7日（当日消印有効）までに、意見提出用紙に住所、氏名または団体名、電話番号などを記入し、水道工務課へ直接、または郵送、Fax、電子メールで提出してください。

〒619-0221 木津川市吐師上柏谷 17-1

木津川市役所水道工務課 ☎75-1251 Fax72-7331 E-mail:suidokomu@city.kizugawa.lg.jp

残り85日 アナログ放送終了まで

7月24日正午の、地上デジタル放送に完全移行まで間もなくです。「地デジ対応テレビを購入したがアンテナ改修はおこなっていない」など、地デジ化が完了していない可能性のある方がいらっしゃいます。

ご覧のテレビ画面に《アナログ》と表示されていないことを、再度ご確認ください。

万一表示されている方は、お住まいの地域の受信方法をご確認の上、早めのご準備をお願いします。

【アナログテレビ放送終了までの画面イメージ】

（実際の放送画面については別途検討されます。）

7月1日以降



通常番組の画面上に終了日までのカウントダウン等を表示します。定期的に、全画面スーパーやブルーバック等の「お知らせ画面」が短時間表示されます。

7月24日正午以降

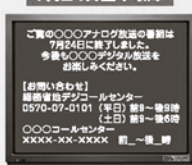

7月24日正午からブルーバックのお知らせ画面を表示します。24時までに停波します。

お困りの点がございましたら、デジサポまで気軽にお電話ください。

デジサポ京都

☎075-330-3030

「もったいない」でごみ出さない（4月8日現在）リユース（再利用）のコーナー

ゆずります

洋服ダンス、サイドボード、テレビ台、ドレッサー

ゆずってください

公立幼稚園グッズ、一輪車（14・16インチ）、棚、下駄箱、ダイニングセット、さくら保育園の制服（110～120cm）・かばん、学習机、レンジ台、スキー用（板・靴）、スノーボード、チャイルドシート、自転車（大人用・男の子18～20インチ）、木津高校の制服（男子180cm以上）、ホームペカリー、ベビーカー（折りたたみ式）

人形（ぬいぐるみ含む）、下着類（直接肌に身につけた物）の持込はご遠慮ください。資源の再資源化に協力ください。

リサイクル研修ステーション ☎75-2140

（休館日：月曜・祝日 月曜日が祝日の場合翌日）



無料のもののみ、掲載は3か月間



成人生活学級の受講者募集

～育てよう一人一人の人権意識～

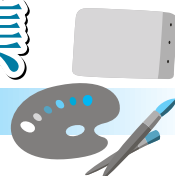

成人生活学級の受講者を募集します。どうぞ皆さん、参加ください。

講座名	と き	受講料	定 員	講師名
生け花教室	毎月第 2・4 金曜日 午後 5 時 30 分～7 時 30 分	1回400円 (正月用は別途)	20 人	島田 朋子
ダンス教室	毎月第 2 月曜日 午後 2 時～3 時	1回500円	10 人	関 桂
編物教室	毎月第 1・3 土曜日 午前 10 時～正午	1回300円 (材料代は含みません。)	10 人	生島 孝子
水彩画教室	毎月第 3 水曜日 午後 1 時 30 分～4 時 30 分	1回500円 (材料代は含みません。)	8 人	柿森 悦子
料理教室	毎月第 2 土曜日 午前 9 時～正午	1回500円	15 人	杉山 幸子

ところ 木津人権センター

対 象 市内にお住まい又はお勤めの 20 歳以上の方

その他 ・申込人数が定員を超えた場合は、抽選になります。

・電話による申し込みはできません。

申込・問合せ 5 月 6 日～13 日 午前 9 時～午後 5 時に、直接木津人権センター (☎72-3522) へ。

身体障害者等の方へ

軽自動車税の減免について

木津川市では、身体などに障害のある方が積極的に社会活動に参加できるよう、軽自動車税について税制面での配慮をしています。一定の要件を満たす軽自動車については、申請によって軽自動車税の減免が受けられます。

減免を受けられる軽自動車の範囲

- ①身体障害者等が所有する軽自動車
- ②18 歳未満の障害者、重度の障害者 (身体障害者手帳 1・2 級、療育手帳 A、精神障害者保健福祉手帳 1 級、戦傷病者手帳特別項症～第 3 項症) と生計を一にする人が所有する軽自動車
- ③単身で生活する身体障害者等のために、身体障害者等を常時介護する人が使用する軽自動車
※減免は 1 人 1 台に限られますので、すでに普通自動車の減免を受けた人は、この減免を受けることができません。

減免を受けられる障害の範囲

- ①身体障害者手帳の交付を受けている方で、視覚、聴覚、内部障害の 4 級以上、音声機能障害の 3 級以上、肢体不自由の場合は上肢 3 級、下肢 6 級、体幹 5 級以上の方 など
- ②戦傷病者手帳の交付を受けている方で重度の障害がある方
- ③療育手帳の交付を受けている方で重度の障害が「A」の方
- ④精神障害者保健福祉手帳の交付を受けている方のうち、1 級の障害を有する方

※詳しくは、毎年 5 月初旬にお送りする納税通知書に同封の案内文をご覧ください。

申請期限 5 月 24 日 (火) まで ※申請期限を過ぎると減免申請は受付できませんのでご注意ください。

申請に必要なもの

- ・軽自動車税減免申請書 (税務課、各支所市民福祉課窓口にあります)
- ・身体障害者手帳、戦傷病者手帳、療育手帳、精神障害者保健福祉手帳のいずれか
- ・運転免許証 (障害者本人が運転しない場合は、運転する者の免許証)
- ・減免を受けようとする軽自動車の自動車検査証
(車検有効期限内のものに限る・250cc 以下のバイクは不要)
- ・平成 23 年度軽自動車税納付書・納税通知書
- ・印鑑

申請場所 税務課、各支所市民福祉課

その他 ・軽自動車税の減免申請は、毎年必要です。

・税務課から、直接、対象者の方へ通知はしません。

・申請受付後、減免が適用されるかどうか審査し、各申請者にその可否を通知します。

・普通自動車の減免は山城南府税出張所 (☎72-0231) へ問い合わせください。

問合せ 税務課 ☎75-1203 Fax72-3900

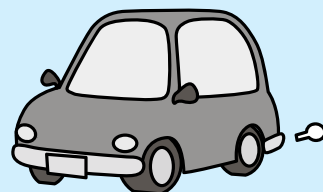

木津警察署ホットメッセージコーナー

高齢者を狙う悪質商法にご注意!

～あなたの財布が狙われています その契約ちょっと待って!～

5月1日～31日 消費者被害防止強化活動推進中

言葉巧みに高額な商品などを売りつける悪質商法被害にあわないようにしましょう。

【悪質商法】

- ・点検商法:「無料点検」などといって勝手に入り込み、不要な工事をしたり、商品売りつける
- ・マルチ商法:「商品を販売しながら会員を増やすとリベートが入る」などと言って会員を次々と増やしていく
- ・利殖商法:「元本保証で毎月出資額の〇〇%を配当する」「銀行より有利」などと言ってお金を騙し取る
- ・かたリ商法:身分を偽って無用な工事をしたり物品を売りつける
- ・催眠(SF)商法:会場に人を集め、日用品を無料で配ったりただ同然の値段で販売して、冷静な判断ができないようにして高額な商品売りつける
- ・強引な電話勧誘:「あなたが選ばれました」「買わないと損しますよ」などと電話でしつこく勧誘して商品売ったり契約する

※悪質業者は

うそつき
うまい話を信用しない
相談する
きっぱり、はっきり断る
つられて返事や契約をしない

※クーリング・オフは必ず「書面」で! 内容証明郵便がより確実です。

※困ったときは悪質商法110番 ☎075-451-9449

(平日 午前9時～午後 5時45分)

6月1日～住宅用火災警報器の設置が義務化



テレビの地上デジタル完全移行は7月24日ですが、その前に6月1日から住宅用火災警報器の設置が義務になります。1月に相楽中部消防組合消防本部管内構成市町村の住民1,000世帯を対象に、住宅用火災警報器設置の普及率調査を実施したところ、結果は以下のようになりました。

2月に平成22年12月現在の住宅用火災警報器普及率が発表され、全国の普及率が63.6%、京都府の普及率が75.6%という数字が出ているのに対して、当管内は42.31%と低い数値でしかありません。平成22年の消防白書によると、住宅火災100件あたりの死者数が、住宅用火災警報器未設置の場合7.5人に対して、設置済みの場合4.7人となり、約4割減少しています。設置しなければならない場所は、台所、寝室、2階に寝室がある場合は階段上になります。2世帯などで台所が2か所あれば2か所とも必要ですし、家族が別々の部屋で寝ておられる場合もその数だけ必要になってきます。感知方式ですが「煙式」「熱式」の2種類があります。「煙式」は、台所、すべての寝室と階段の上。台所で煙や蒸気がかかるおそれがある場合は、「熱式」で構いません。住宅用火災警報器は、ホームセンターや家電販売店、防災機器取扱店、大型スーパーなどで販売されています。価格はメーカーにより異なりますが、「NSマーク」のついているものを選んでください。設置方法は簡単でネジ2個をドライバーで天井または壁面に取り付けることができます。



NSマーク

まちの話題

京都府議会議員一般選挙結果

松岡保さん、うもと和久さんが当選されました

4月10日におこなわれた京都府議会議員一般選挙の結果をお知らせします。当日の木津川市の有権者数は54,210人、投票したのは24,626人で、投票率は45.43%でした。

		木津川市	木津川市および相楽郡
候補者氏名	松岡 保	8,834	13,742
	島田 正則	4,345	10,320
	むらき恵子	4,333	6,900
	うもと和久	6,674	10,553
無効投票		433	781
投票総数		24,626	42,303
当日有権者数		54,210	90,205
投票率		45.43	46.90

(候補者氏名は、木津川市氏名掲示順)



新1年生になりました

4月7日市立小学校、8日市立中学校で入学式

4月7日、市立小学校13校で入学式がおこなわれ、817人の新1年生が小学生の仲間入りをしました。

加茂小学校の入学式では、63人の新1年生が、一人ひとり在校生に手をつながれて入場しました。席に着くと、緊張した顔で、先生の話聞いていましたが、名前を呼ばれると、元気に返事をしていました。また、在校生は、歓迎の言葉や歌を披露し、新しい仲間を迎えました。

また、4月8日には、市立中学校5校で入学式がおこなわれ、631人が中学生になりました。

これから始まる学校生活を楽しみ、多くのことを学び、たくさんの友だちを作ってくださいね。



投票区名	有権者数(人)	投票者数(人)	投票率(%)
1区 木津小学校	2,483	1,149	46.27
2区 木津川市役所	2,430	1,254	51.60
3区 鹿背山会館	465	325	69.89
4区 市坂集会所	632	360	59.96
5区 梅谷区公民館	265	169	63.77
6区 相楽小学校	3,266	1,536	47.03
7区 吐師会館	681	376	55.21
8区 泉川団地集会所	1,272	615	48.35
9区 東部交流会館	1,558	815	52.31
10区 高の原小学校	3,815	1,404	36.80
11区 兜谷集会所	2,642	951	36.00
12区 相楽台小学校	2,832	1,160	40.96
13区 木津川台小学校	4,705	2,045	43.46
14区 梅美台小学校	3,433	1,050	30.59
15区 州見台小学校	3,783	1,283	33.91
16区 加茂支所	2,371	1,124	47.41
17区 加茂小学校	1,925	867	45.04
18区 小谷児童館	607	262	43.16
19区 恭仁小学校	1,650	889	53.88
20区 当尾小学校	621	348	56.04
21区 南加茂台公民館	2,638	1,273	48.26
22区 南加茂台小学校	1,960	937	47.81
23区 南加茂台第5集会所	983	425	43.23
24区 山城福祉センター	1,234	632	51.22
25区 上粕小学校	1,117	669	59.89
26区 椿井区公民館	674	389	57.72
27区 北河原区公民館	344	227	65.99
28区 神童子公民館	145	114	78.62
29区 大平尾会館	1,377	659	47.86
30区 北平尾コミュニティセンター	912	516	56.58
31区 棚倉小学校	1,390	803	57.77
合計	54,210	24,626	45.43

災害時における福祉避難所施設利用に関する協定を締結

3月24日に、(株) ハーフ・センチュリー・モア サンシティ木津と災害発生時に福祉避難所として施設を利用するための協定を締結しました。

福祉避難所について

地震や水害などの災害発生時には、小学校等の地域で指定されている避難所へ避難することとなりますが、高齢の方、障害のある方で、一般の避難所生活が困難な方のために、専門的な対応ができる避難所が福祉避難所です。

※災害の状況等に応じて、市が福祉避難所での支援が必要な方を判断します。



問合せ 総務課危機管理室 ☎75-1206
社会福祉課 ☎75-1211

行政相談委員が委嘱されました

3月31日で行政相談委員を退任された西本宗央さんの後任として、4月1日、中田勝彌さんが総務大臣から行政相談委員として委嘱され、山城区域を担当いただくことになりました。

また、井上敬子さん（木津区域）、吉村啓一さん（加茂区域）は、引き続き行政相談委員として総務大臣から再委嘱されました。

行政相談委員は、行政相談委員法に基づき、総務大臣が委嘱する委員で、国の行政運営・施策の改善などに関する内容についての要望や問い合わせの窓口として無報酬でご活躍いただいています。

行政相談委員が木津・加茂・山城区域ごとに毎月行政相談所を開設しています。秘密は厳守されますので、お気軽にご相談ください。

※毎月の相談所開設日は、広報きづがわ「各種相談日」（29ページ）に掲載していますのでご覧ください。



井上敬子さん



吉村啓一さん



中田勝彌さん

この春、市内5校目の中学校が開校

4月5日、市立木津南中学校開校式

人口が増加している学研木津南地区（州見台4丁目）に、待望の新中学校「木津川市立木津南中学校」が開校しました。

開校式には、多くの来賓の方々や、木津南中学校に通う2年生・3年生が出席し、鍵渡しや、テープカット、記念植樹などをおこない、新しいスタートを祝いました。

木津南中学校は、梅美台小学校と州見台小学校の2つの小学校区が校区となり、開校時の生徒数は281人です。

校舎棟は、130メートルの中廊下方式が導入され、共有スペースやデッキテラスでは、採光や自然の風を採り入れた開放的な空間となっています。

新しい学び舎で、充実した学校生活を送ってください。



古代ロマン探訪

～よみがえる故郷の歴史～

◆鹿背山城跡第3次発掘調査について

2月から教育委員会がおこなっていた鹿背山城跡第3次発掘調査成果について、3月19日に現地説明会を2回開催し、合計50人以上の参加者がありました。

鹿背山城は、木津川市鹿背山の集落の北東、標高136mに所在する中世の山城です。

15世紀に興福寺と関連する仏教施設から出城となり、16世紀には松永久秀による大和北の拠点として再利用されたと考えられています。

今回の調査は、3箇所ある主郭のうち、第Ⅱ主郭の内容確認と、昨年度に実施した第Ⅰ主郭の追加調査をおこないました。

第Ⅱ主郭では、主郭平坦面から南西方向に延びる尾根上に調査地を設定しました。

第Ⅰ主郭では、儀礼空間である平坦面西側にある土塁（防御のための土盛り）に向かって防御施設の有無を確認するため調査地を設定しました。

調査の結果、第Ⅱ主郭平坦面が上下2段の地形であり、下段部分に通路を確認しました。主郭の周囲には人工の斜面である切岸がめぐらされ、尾根上の曲輪（城内の一定区画を分けるため削平・盛土した空間）には溝跡や柱穴が確認できるとともに、15世紀の瓦や焼けた土壁も出土しました。また、尾根の先端には大規模な造成痕跡を確認し、その先に広がる曲輪や土塁に繋がっていくことがわかりました。

第Ⅰ主郭では、15世紀以降の土器（釜や播鉢など）が階段状のテラス上に廃棄された状態で出土しました。

●調査成果のまとめ

・第Ⅰ主郭の大部分は興福寺段階で形成され、人々が生活しており、松永はあまり手を加えずに城の中核を維持していたこと。

・第Ⅱ主郭付近には、瓦葺きと土壁を持つ施設が存在し、武家が造る城とは異質な寺家文化が色濃く出た城造りであったことが考えられること。

・尾根の先端の造成工事から松永時代の鹿背山城防御ラインがより一層明確になってきたこと。



学研都市インフォメーション

Kansai Science City Information

けいはんなプラザ

けいはんな映画劇場

第68回ゴールデン・グローブ賞主題歌受賞

バーレスク (2010年 アメリカ)

監督 スティーブ・アンティン
出演 クリスティナ・アギレラ、
シェール ほか

公式HP <http://www.burlesque.jp/>

とき 5月13日(金)
午前10時30分～、午後2時～、午後7時～
5月14日(土)・15日(日)
午前10時30分～、午後1時15分～、午後4時～

ところ けいはんなプラザ「メインホール」

料金 一般 1,000 円

中学生以下、60歳以上 700 円

けいはんなプラザ友の会会員 700 円

駐車場 無料

問合せ (株)けいはんなコンベンション事業部 ☎95-5115



けいはんなプラザ・プチコンサート

5月11日 きらめく～ピアノコンサート～
曲目：フォーレ／ヴァルスカプリス Op.30 ほか
出演：船橋茉莉子(ピアノ)

5月18日 アンサンブルヴェーチェル vol.4 ～トリオ版・兵士の物語～
曲目：I. ストラヴィンスキー／兵士の物語
出演：今榮くみこ(クラリネット)
後藤千津瑠(ヴァイオリン)
久保美緒(ピアノ)

5月25日 フルートとピアノで贈るオペラ・ファンタジー
曲目：ジュナン ヴェルディ／椿姫の主題によるファンタジー ほか
出演：山本純子(フルート)
谷村千恵(ピアノ)

問合せ けいはんなプラザプチコンサート実行委員会 ☎95-5105

劇団四季ファミリーミュージカル

「はだかの王様」

とき 7月24日(日) 午後3時～(開場 午後2時30分)

ところ けいはんなプラザ「メインホール」

料金 前売：一般 4,800 円

けいはんなプラザ友の会 4,600 円

当日：5,500 円 ※3歳以上有料

チケット けいはんなプラザ 3 階(株)けいはんな事務所

☎95-5115(平日 午前10時～午後5時30分)

主催・問合せ (株)けいはんな コンベンション事業部

☎95-5115

アクロバット・エンターテイメント・プログラム

国立中国雑技団 特別公演

とき 8月7日(日) 午後2時～
(開場 午後1時30分)

ところ けいはんなプラザ「メインホール」

料金 3,500円(全席指定・税込)

※3歳以上は有料

チケット けいはんなプラザ友の会先行予約

5月9日(月) 午前10時～

一般発売 5月15日(日) 午前10時～

※窓口での取り扱い、5月16日(月)～

けいはんなプラザ3階(株)けいはんな事務所

☎95-5115(平日午前10時～午後5時30分)

主催 (株)けいはんな/ジェイエムピー

問合せ (株)けいはんな コンベンション事業部 ☎95-5115



NHKラジオ「歌の散歩道」公開収録

無料

NHK京都放送局と、木津川市、京田辺市、精華町、けいはんな学研都市活性化促進協議会では、「歌の散歩道」の公開収録をおこないます。3人のゲスト歌手の歌とおしゃべりのワンマン歌謡ライブをお楽しみください。

とき 7月1日(金) 午後6時～(開場 午後5時)

ところ けいはんなプラザ「京都府立けいはんなホール メインホール」

出演者 鳥羽 一郎、堀内 孝雄、八代 亜紀(50音順)

司会 NHK京都放送局 アナウンサー

申込 6月14日(必着)までに、往復はがきに次の内容を記入して、下記へ。

【往信用裏面】(1) 郵便番号、(2) 住所、(3) 名前、(4) 電話番号

【返信用表面】(1) 郵便番号、(2) 住所、(3) 名前

【返信用裏面】何も書かないでください。(抽選結果を印刷して返送します)

〒602-8501(住所不要)

NHK京都放送局「歌の散歩道」係

その他 ・子ども(1歳以上)も入場整理券が必要です。

・転売を目的とした申込はお断りします。

・NHKでは、応募いただいた情報を、抽選結果のご連絡のほか、受信料のお願いに使用させていただくことがあります。

放送予定 ・7月11日(月) 午後2時5分～2時35分(ラジオ第1・国際)

・7月12日(火) 午後2時5分～2時35分(ラジオ第1・国際)

・7月13日(水) 午後2時5分～2時35分(ラジオ第1・国際)

問合せ NHK京都放送局 ☎075-841-4321(月～金 午前10時～午後6時)

URL <http://www.nhk.or.jp/kyoto/>

主催 NHK京都放送局、木津川市、京田辺市、精華町、けいはんな学研都市活性化促進協議会



けいはんな記念公園

◆水景園のいけばな教室

とき 5月12日・26日(木)

午後1時30分～4時

ところ 水景園観月楼会議室

料金 2,000円(花材費、庭園入園料込)

◆新緑コンサート

～ヴァイオリンアンサンブルの調べ～

とき 5月4日(祝・水) 午後2時～3時

ところ 水景園観月楼

料金 庭園入園料

◆むかしむかしあったとさ

～宇治・山城の民話～

とき 5月5日(祝・木) 午後2時～4時

ところ 水景園観月楼

料金 庭園入園料

◆月の庭に動物出現!! ～動物モビールを太郎とつくろう～

とき 5月5日(祝・木)

午前10時30分～午後4時

ところ 水景園ギャラリー月の庭

料金 300円(庭園入園料別途必要)

◆星空カフェ～北斗七星と春の大曲線をみよう!～

とき 5月7日(土) 午後7時～9時

ところ 水景園受付前

料金 無料(カフェ料金別途)

◆あつまれ! 芽ぶきの森のこびとたち

～自然素材で楽器をつくろう～

とき 5月15日(日) 午後1時～4時

ところ 水景園芽ぶきの森

料金 500円(材料費、庭園入園料込)

※保護者も必要) ※要予約

◆炭のタペストリーを作ろう

とき 5月22日(日) 午前10時～正午

ところ 水景園山棚田

料金 700円

(庭園遊園料込) ※要予約

◆水景園のホタル鑑賞会

とき 5月28日(土)～6月12日(日)

午後7時30分～9時30分

ところ 水景園

料金 大人300円、小中学生150円(未就学児無料)

◆ホタル博士のミニ講座&ガイドツアー

とき 5月30日(月)、6月2日(木)・6日(月)・9日(木)

午後7時～7時30分

ところ 水景園

料金 無料(鑑賞会費は必要) ※先着40人

問合せ けいはんな記念公園管理事務所(☎93-1200) URL <http://www.keihanna-park.jp>

参考 通常の開園時間: 午前9時～午後5時 通常の入園料: 一般200円、小中学生100円(60歳以上は年齢証明の提示で無料)

HALL・EVENT

ホール・イベント

2011

5

開講中の講座

親子体操教室

著しく成長する大切な時期は、親子のふれあいが大切です。楽しく手遊び、歌遊び、体操で親子の絆を深め、しっかり体を動かすことで生活リズムを整えましょう。

開講日 木曜日(月3回) 午前10時～11時

月会費 3,000円

対象 2～4歳の子どもさんと親

講師 日本マタニティフィットネス協会インストラクター
山本 三歌代 先生

日本画教室

四季折々の花や風景を日本画で描いてみませんか。初心者・基本をしっかり身につけたい方を対象に、日本画の描き方や技法をわかりやすく指導します。

開講日 月2回(第1・3土曜日) 午後1時～3時

月会費 3,500円

講師 中野 一義 先生(木津川市在住・京都日本画家協会会員)

こども英会話(幼児クラス・小学生クラス)

幼児には家庭で使える日常の表現から楽しく英語に親しめるよう、小学生にはコミュニケーション能力が身につくよう指導します。

開講日 金曜日(年46回)

幼児クラス 午後3時45分～4時45分

小学生クラス 午後5時～6時

月会費 幼児クラス 5,000円

小学生クラス 6,000円

講師 大山 珠季 先生

5月開講講座

料理教室

電子レンジを活用して、美味しい手料理を楽しく作りませんか。

とき 毎月1回(第3金曜日)

定員 15人(先着順)

月会費 1,000円(材料費含む)

講師 電子レンジ主宰 河西 美恵子 先生

いずみホール

日	月	火	水	木	金	土
1	2	3	4	5	6	7
8	9	10	11	12	13	14
15	16	17	18	19	20	21
22	23	24	25	26	27	28
29	30	31	1	2	3	4
5	6	7	8	9	10	11

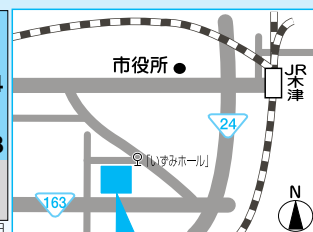

○は休館日

いずみホール(中央交流会館)

☎72-8800 Fax72-2801 [月曜日休館]

いずみホールダンスパーティー

とき 5月28日(土)
午後1時30分～4時30分

定員 70人

会費 500円

内容 フリーダンス

カルチャー教室 受講生募集

～見学随時受付中 まずはお電話ください～

開講中の講座

空手教室、こどもキッズピクス、ほっぺん教室、
こども体育、リトミック教室、カラオケ教室、絵画教室

基礎から始める着付け教室

タンスに眠っている着物を楽しみましょう。基本をみっちり、楽しくやさしく指導します。

開講日 月2回(第1・3土曜日)
午後1時30分～3時30分

月会費 2,000円

講師 光柳会 蓮井 和子 先生





第78回 木津川市音楽芸術協会サロンコンサート

と き 5月22日(日) 午後2時30分～
と ころ 加茂文化センター1階「リハーサル室」
料 金 300円(参加協力金 高校生以下無料)
曲 目 序奏とロンド／ヴィドール(クラリネット 松尾 麻以)
 ワルツ／ショパン(ピアノ 田村 映子)
 夏の思い出／中田喜直(ソプラノ 小西 永里子) 他
問合せ 小西 ☎86-3249
主 催 木津川市音楽芸術協会



パソコン教室 (5月特別講習会)

～初めてのパソコン～

初心者の方、または始めてパソコンに触れる方のための講習会です。規格が合えば自分のパソコンでの受講もできます。

と き 5月12日・19日・26日・6月2日(木)
 午前10時～正午
受講料 チケット4枚綴り 4回分6,400円
資料代 500円
定 員 5人(要予約2日前まで)
その他 原則4回で終了しますが、欠席された場合は、通常のレッスン日に対応します。
 ※チケットは購入日から3か月有効・通常レッスンは1回90分。
申込・問合せ 加茂文化センター ☎76-4611



アコースティックライブ 無 料

～東日本大震災チャリティーライブ～

と き 5月22日(日) 午後2時～4時30分
と ころ 加茂文化センター(音楽室)
出 演 銀河少年
曲 目 叙情派フォークを代表するNSPの曲、松山千春の曲など懐かしいフォークソング
主 催 銀河少年

木津中央合唱団第7回演奏会 無 料

と き 5月15日(日) 午後2時～(開場 午後1時30分)
と ころ 加茂文化センター(あじさいホール)
曲 目 第1部 美ら島のうた 沖縄ソングでオープニング
 第2部 わいわいステージ
 木津少年少女合唱/木津中央合唱団
 第3部 クレーの絵本第1集 混声3部合唱とピアノのための組曲
主 催 木津中央合唱団
問合せ 西村 ☎72-7190



加茂文化センター

日	月	火	水	木	金	土
1	2	3	4	5	6	7
8	9	10	11	12	13	14
15	16	17	18	19	20	21
22	23	24	25	26	27	28
29	30	31	1	2	3	4
5	6	7	8	9	10	11

○は休館日



加茂文化センター(あじさいホール)
 ☎76-4611 Fax76-7593

加茂文化教室 新規講座体験会

ヒップホップダンス

○キッズクラス(対象:小学生)

テレビなどを見ながら、「ぼくも、わたしもこんな風になりたいな」と思ったことはありませんか。その気持ちさえあれば十分。恥ずかしがりさんも、一歩踏み出す勇気を出せば、演じたり、踊る楽しさをすぐに感じるようになります。

○一般クラス(対象:中学生～一般)

「ずっと踊ってみたいと思っていただけ、いまさら無理…!」そんなことはありません。初心者大歓迎、気になる今がスタートのチャンスです。さあ、あなたもHIP-HOPやR&Bの音楽に合わせて踊りましょう!まずは体験会に気軽に参加してください。

体験会 と き 5月24日(火)

キッズクラス 午後5時～6時

一般クラス 午後6時30分～7時30分

その他:動きやすい服装でお越しください。
 (飲み物持参)

5月22日までに文化センター窓口へ申し込みください。

受講日 火曜日(月4回)

キッズクラス 午後5時～6時

一般クラス 午後6時30分～7時30分

受講料 月額6,000円

講 師 リマインド・ダンス・ファクトリー 佐々木 誠太郎

問合せ 加茂文化センター ☎76-4611 Fax76-7593

「バーゼンドルファー・インペリアル」一般開放

～世界最大のフルコンサートピアノを舞台上で弾いてみませんか～

加茂文化センターには、バーゼンドルファー社の最高級ピアノ『インペリアル』というピアノがあります。長さが290cm、鍵盤数は普通のピアノより9つ多い97鍵で、低音部に黒い鍵盤があるのが特徴です。世界最大の希少なこのピアノをホールで自由に弾いてみませんか。

と き 5月28日(土)・29日(日)

午前9時30分～午後4時30分

定 員 1日7人(1人1時間・先着順)

対 象 小学生以上の方(小・中学生は必ず保護者同伴でお願いします)

料 金 ひとり1,000円(参加協力金)

申 込 5月11日～27日 午前8時30分～午後5時15分に、直接または電話で、住所・氏名・年齢・電話番号、希望日時を加茂文化センター(☎76-4611)へ。

主 催 教育委員会



やすらぎタウン山城プール

お得な定期券を利用ください

大人1回400円、こども1回200円のところ5月定期券は、大人1枚1,500円、こども1枚1,000円で、その月の開館日は毎日でもご利用いただけるお得な券です。(1日1回限り)
大人は4回以上、こどもは6回以上ご利用される方にお得です。5月1日から山城プール窓口で販売しています。

利用時間 午後1時～6時 ※最終入場時間は午後5時30分です。
休館日 毎週月曜日
その他 ・小学3年生以下(午後5時30分以降は6年生以下も)は、必ず保護者同伴でないと入場遊泳できません。
・予定を変更する場合があります。

中期水泳教室

と き 6月1日(水)～7月16日(土)の毎週水・土曜日
コース チャイルド(3歳～年長) 午後3時30分～4時30分
ジュニア(小学生) 午後5時15分～6時15分
アダルト(中学生以上) 午後6時40分～7時40分
※アダルトは、土曜日クラスのみとなります。
受講料 週1回(7回) 6,500円(水・土どちらか選択)
週2回(14回) 11,000円(水・土どちらも受講)
申込 5月8日(日)午前9時～ アスピアやましろへ。
※受付は、初日の5月8日のみアスピアやましろでおこない、5月10日からは午前10時30分から山城プールで受付をおこないます。



健康増進教室

水中での運動は、関節に負担をかけずにおこなうことができ、生活習慣病予防や心肺機能・筋力の向上に効果的です。

と き 6月1日(水)～22日(水)の毎週水曜日
午後2時～3時
受講料 週1回(4回) 4,500円
申込 5月10日(火)午前10時30分から山城プールで受付をおこないます。
その他 ・申込後の取り消し、変更は一切できません。
・申込者少数の場合は、中止またはクラスを合同にしておこないます。
・医師から水泳教室を禁止されている方、またはそれに該当する方は受講できません。
・電話での申し込み、予約はできません。

問合せ 山城プール ☎86-2010



アスピアやましろ

日	月	火	水	木	金	土
1	2	3	4	5	6	7
8	9	10	11	12	13	14
15	16	17	18	19	20	21
22	23	24	25	26	27	28
29	30	31	1	2	3	4
5	6	7	8	9	10	11



アスピアやましろ(山城総合文化センター)
☎86-5851 Fax86-5852

グリーンホールイベント

イベント名	と き	入場料	主 催
チャリティーふれあい歌の祭典	5月22日(日) 午前9時30分～	無料	歌歌詩好友会
松野明美講演会	5月28日(土) 午後1時30分～	無料	京都山城ロータリークラブ

アスピアシアター

武士の家計簿

と き 5月21日(土)
1部 午前10時30分～
2部 午後1時30分～
ところ アスピアやましろ「グリーンホール」
※全席自由席
チケット 現在アスピアやましろ窓口で発売中です。電話予約もできますので、ぜひ利用ください。
(予約後1週間以内に引取り・入金ください)
前売(一般) 1,000円
(シニア・身障者) 900円
当日(すべて) 1,200円
※シニアは60歳以上の方となります。身障者の方は身障者手帳を提示ください。
※前売完売の場合、当日券は販売しません。
※チケットの取り消し・払い戻しはできません。



グラウンドゴルフの集い

と き 5月19日・26日・6月2日・16日(木)
午前9時30分～午後4時
(時間内でご都合の良い時間にどうぞ)
ところ 不動川公園グラウンド
対象 18歳以上の方
参加料 ひとり200円
申込 当日の午前9時～ アスピアやましろ窓口へ。
その他 ・クラブ、ボールは各自で持参ください。
・開催中のケガや持病による事故発生の場合、当事業団は責任を負いませんのでご注意ください。

図書館だより

LIBRARY
INFORMATION

休館日カレンダー

日	月	火	水	木	金	土
1	2	3	4	5	6	7
8	9	10	11	12	13	14
15	16	17	18	19	20	21
22	23	24	25	26	27	28
29	30	31	1	2	3	4
5	6	7	8	9	10	11

●印は全館休館日です。
●印は山城図書館のみ閉館日です。
○印は山城図書館のみ閉館日です。
□印は加茂図書館のみ閉館日です。

中央図書館 ☎ 72-2980

加茂図書館 ☎ 76-6466

山城図書館 ☎ 86-5001

開館時間 平日／午前10時～午後6時
土・日／午前10時～午後5時
※山城図書館は祝日開館

貸し出し 図書／10冊まで
(うち視聴覚資料2点まで)
期間／2週間

新しくはいった本 (加茂図書館)

一般書

■トイレットペーパーおりがみ 東大折紙サークルOrist 著
ハート、四つ葉のクローバー、ソフトクリーム、富士山、
かざぐるま、宇宙人…トイレットペーパーを使ったおり
がみの折り方をイラストで紹介。難易度とそれぞれの「紙
言葉」も掲載。

児童書

■ふしぎなまちのかおさがし 阪東勲 写真・文
マンホールのかお、雨に濡れた道路、家の窓…よく見
ると笑った顔、怒った顔、困った顔、優しい顔に見えてきた。
街にはいろんな「顔」が隠れていて、ひそひそももも、
何やら話しているみたい。ふしぎな写真絵本。

■あつまれ!全日本ごとうちグルメさん ふくべあきひろ文 おおのこうへい絵 著
今日は年に1度、全国のご当地グルメさんが集まる日。
北は北海道のジンギスカンさまから、南は沖縄のゴーヤ
チャンプルー選手まで、おいしく覚える47都道府県。各
地の地形や方言なども紹介します。



中央図書館

土曜シアター

◆『ロジャー・ラビット』

と き 5月14日(土)
午後2時～3時20分
(開場 午後1時45分)
ところ 中央図書館2階「視聴覚室」

ホリデーシアター

◆『トムとジェリー 星空の音楽会』

と き 5月22日(日)
午後2時～3時
(開場 午後1時45分)
ところ 中央図書館2階「視聴覚室」

おはなし会

◆絵本・紙芝居のよみきかせ

(朗読サークル「こだま」)
と き 5月7日・28日(土)
午前10時30分～正午
5月21日(土)
午後2時～2時30分

加茂図書館

おはなし会 (おはなしポケット)

と き 5月1日・15日(日)
午前10時30分～11時

山城図書館

おはなし会

◆「お茶」のおはなし と き 5月8日(日) 午前11時～
◆「おこりんぼう」のおはなし と き 5月22日(日) 午前11時～

情報ラインナップ



知的障害者ガイドヘルパー養成講座

と き 5月21日(土) 午前9時～午後5時30分
5月22日(日) 午前9時～午後4時30分
他演習1日(合計3日間)
ところ 相楽会館2階「ホール」
内 容 知的障害者の疾病・心理・障害について ほか
受講料 1,000円
定 員 40人
申込・問合せ 5月16日までに、電話で社会福祉法人いづみ
福祉会ガイドヘルパー係へ。
☎76-7210、0881 Fax76-0070

JA 京都やましろ木津支店茄子グループ

木津ナス農家養成塾

無料

応募資格 市内にお住まいで塾修了後、木津ナス生産に
係わっていただける方
※家庭菜園の指導ではありません。
ところ 木津川市のナス畑・JA京都やましろ木津支店ほか
定 員 5人程度(※後日面接をおこないます)
受講期間 6月中旬～平成24年2月下旬(週1回程度)
その他 作業長靴、ハサミなどの小農具はご自身でご
用意いただく場合があります。
申込・問合せ 5月18日までに、直接または電話で下記へ。
JA 京都やましろ木津支店 ☎72-1771
木津川市農政課 ☎75-1220



高山ダム警報局のサイレンとスピーカー吹鳴のお知らせ

高山ダム管理所では、5月に洪水対応演習をおこないます。

ダムからの放流はおこないませんが、ダムから木津川市までの木津川沿川では、高山ダムが設置した各警報局のサイレンとスピーカーを鳴らします。付近の皆さんには、大変ご迷惑をおかけしますが、ご理解ご協力をお願いします。

演習日 5月19日(木) 前後の2日間
問合せ 独立行政法人水資源機構 木津川ダム総合管理所
高山ダム管理所 ☎0743-94-0201

けいはんなサロン

～暮らしの中の科学を考える～

と き 5月20日(金) 午後2時～4時30分
ところ けいはんなプラザボ棟2階「天の川」
内容 なぜ、いま山仕事なのか～女子大生からの提案～
定員 50人
参加費 500円(飲み物、お茶菓子代含む)
その他 京都府緊急雇用対策事業「NPOからの提案型事業」の委託事業です。
申込・問合せ 前日までに、Fax または電子メールで下記へ。
けいはんな文化学術協会
☎95-5110 Fax050-3156-1616
E-mail: antares@kvc.keihanna.ne.jp

男の料理教室①入門編

～家庭料理の基本から～(託児付)

と き 5月21日(土) 午前9時～正午
ところ 女性センター「調理室」
内容 包丁の持ち方、だしのとり方など家庭料理の基本的な技術を学び、主菜、副菜などを作ります。
定員 20人(先着順)
対象 市内にお住まい又はお勤めの男性(高校生以上)
※ただし、父、祖父と参加の場合は小・中学生男子も可
講師 食生活改善推進員協議会木津支部 育栄会
受講料 500円(当日徴収、別途材料費500円程度)
材料費 エプロン・三角巾(バンダナ)・手拭用タオル
持ち物 託児は1歳以上(申し込みは17日まで)
その他 5月6日～17日に、電話が直接下記へ。
申込・問合せ 女性センター ☎72-7719
(午前8時30分～午後5時 月・祝日休館)

日本舞踊に親しむ講座

「日本舞踊ってどんなもの…」 「難しい…」 と思っ
ている方、ぜひ参加ください。日本の心がある日本舞踊
に親しむ講座です。お子さんも参加ください。

と き 5月21日(土) 午後1時～4時
ところ アスピアやましろ「和室」
内容 潮来出島、さくらさくら など
持ち物 着物(浴衣)、帯、たび、腰ひも(用意できない方も可)
申込・問合せ 前日までに、電話で華の会 鷺山(☎090-7888-6877)へ。

淀川管内河川レンジャー募集

河川レンジャーとは、住民と行政が一体となって川の管理や整備をおこなうため、住民と行政との間に立って、危険を伴わない範囲で役割を担い、活動を通じて河川と地域との良好な関係をつくっていくコーディネーターです。

平成15年度から、淀川管内で27人の河川レンジャーが活動しています。

河川レンジャーになるためには、淀川発見講座・レンジャー養成講座の受講が必要となります。

講座名	とき	ところ	定員
淀川発見講座	6月4日(土) 午前9時30分～午後5時	枚方会場	60人
	6月5日(日) 午前9時30分～午後5時	伏見会場	30人

※各講座の定員は、先着順です。

※レンジャー養成講座は、淀川発見講座を受講終了された方が対象となります。

対象 木津川流域にお住まいの4月1日時点で満18歳以上の方
募集期間 5月23日(月)まで
その他 詳細は、淀川管内河川レンジャーのホームページ(<http://www.river-ranger.jp>)をご覧ください。
淀川管内河川レンジャー事務局
問合せ ☎072-861-6801

ボーイスカウト募集説明会

「にんげん力」を野外体験学習で身につけませんか。

と き 5月29日(日) 午前10時～正午
ところ 庁舎北別館(市役所北側)
対象 5歳以上の方(男女は問いません)
活動日 毎月第2・4日曜日、ほかキャンプなど随時
その他 お子さんも一緒に参加ください。
申込・問合せ 5月25日までに、電話または電子メールで下記へ。
日本ボーイスカウトきづがわ第1団
☎73-8191(木津川市観光協会) ☎86-4008((株)システムサポート)
E-mail: kizugawa1@yahoo.co.jp

親子自然体験教室

～畑の学校・川の学校の巻～

さつま芋の苗を植え、近くの川で魚取りをします。

と き 5月15日(日) 午前9時～11時30分
※雨天の場合 5月21日(土)
ところ 加茂町美浪のいも畑と新川
定員 90人(先着順)
参加費 ひとり300円(3歳以上)
持ち物 軍手、タオル、帽子、水筒、長づつかぬれても良いくつ
かビーチサンダル、魚取りの道具(網、バケツなど)、
着替えの服、筆記具、スコップ、ペットボトル(水やり用)
申込・問合せ 5月10日までに、電話またはFaxで下記へ。
早川 ☎76-8353、森岡 ☎76-2546
主催 子どもと教育を考える会・らららもか
共催 木津川市いきいき子育てネットワーク
支援 木津川管内河川レンジャー 福井 波恵



木津児童館工作教室(手作りの本を作ろう)

～育てよう 一人ひとりの人権意識～

- と き** 6月18日(土)
- 集 合** 木津児童館 午前の部 午前9時
午後の部 午後1時
- 対 象** 市内にお住まいで、木津児童館に来館登録している小学生
- 定 員** 10人(各部5人 申込多数の場合抽選)
- 参加費** ひとり300円(当日徴収)
- その他** ・アコーディオン型の本を製本します。
・参加申込書は木津児童館にあります。(印鑑を持参ください)
・参加者には後日詳しい案内状を送付します。
・平成23年度の木津児童館来館登録が必要になります。
- 申込・問合せ** 5月26日(必着)までに、直接参加申込書を持参するか、ハガキに児童の氏名(ふりがな)・学校名・学年・保護者の住所・氏名・電話番号を記入し捺印の上、下記へ
〒619-0214 木津清水 27-4
木津児童館 ☎72-4700



女性の集い

- と き** 5月10日・6月7日・14日(火)
午後1時30分～3時30分
- ところ** 東部交流会館「調理室、和室」(木津宮ノ堀149)
- 内 容** お菓子作りと茶話会
- 対 象** 市内にお住まいの心に不調や病のある女性
- 定 員** 8人(先着順)
- 参加費** 150円
- 申込・問合せ** 前日までに電話・Faxで下記へ。
社会福祉法人いづみ福祉会
地域活動支援センターいづみ
☎76-0076 Fax76-0070



「よっといで」の子育て支援活動

「よっといで」(子育て支援ボランティア団体)は、地域で子育て支援活動に取り組んでいます。

内 容	と き
おやこひろば	月～金曜日 午後2時～3時
ふれあいクッキング	5月10日(火) 午前10時～午後1時30分
おやこあそび	5月25日(水) 午後1時30分～3時
おやこクッキング	5月26日(木) 午後1時30分～3時

- ところ** よっといで(木津清水106 市役所から南へ徒歩5分)
- 問合せ** よっといで ☎・Fax72-9910
<http://homepage3.nifty.com/yottoide/index.html>

HIV検査のお知らせ 無料

- と き** 6月2日(木) 午後1時～7時30分
- ところ** 京都府山城南保健所
- 対 象** HIV検査希望者(匿名可)
- 内 容** 血液検査
- その他** 検査週間以外にもHIV検査は実施しています。
詳しくは、問い合わせください。
- 申込・問合せ** 事前に、京都府山城南保健所保健室健康担当(☎72-0981)へ。

寄せ植え園芸教室

- と き** 5月26日(木) 午後1時30分～3時
- ところ** 中央体育館南側
- 対 象** 市内にお住まいの方
- 定 員** 20人(申込多数の場合抽選)
- 料 金** 2,000円
- 申込・問合せ** 5月19日(必着)までに、はがき又はFaxで、住所、氏名、電話番号を記入し下記へ。
〒619-0214 木津神田 2-1
公益財団法人 木津川市公園都市緑化協会
☎・Fax72-6050

松野明美講演会 無料

障害のある方の生活を地域で支えるために「松野明美講演会」を開催します。障害者の社会参加や日常生活を理解する講演会に参加しませんか。

- と き** 5月28日(土) 午後1時30分～
- ところ** アスピアやましろ
- 申込・問合せ** 前日までに電話またはFaxで下記へ。
京都山城ロータリークラブ
☎73-0071 Fax73-5606
- その他** 定員になり次第締め切ります
- 主 催** 京都山城ロータリークラブ
- 後 援** 木津川市広域連合・精華町・相楽東部広域連合、井手町、宇治田原町の各教育委員会

第39回NAISTサイエンス塾参加者募集

～光の正体をのぞいてみよう～

私たちが物を見ると、音楽を聴くとき、インターネットをするとき、何気なく「光」を使っています。でも、光ってなんだろう。手作りの装置を使って光の正体をのぞいてみよう。

- と き** 6月11日(土) 午前10時～11時30分
午後1時～2時30分
- ところ** 高山サイエンスプラザ(生駒市高山町 8916-12)
奈良交通バスサイエンスプラザ下車徒歩2分
- 参加費** ひとり500円
- 対 象** 小学生(保護者同伴要)
- 定 員** 各回20人(応募者多数の場合抽選)
- その他** ・当選通知は5月31日までにこないません。落選通知はこないません。
・詳しくは、ホームページ(<http://www.science-plaza.or.jp>)をご覧ください。
- 申 込** 5月1日～23日(必着)に、電子メール、Fax、ハガキで、申込催事名称、希望時間、参加者氏名(フリガナ)、学校名、学年、住所(郵便番号)、メールアドレス、Fax・電話番号を記入し、下記へ。
〒630-0101 生駒市高山町 8916-12
奈良先端大支援財団
☎0743-72-5815 Fax0743-72-5819
E-mail:kagaku11s@science-plaza.or.jp



納税のお知らせ

軽自動車税…納期限は5月31日(火)
 ☆便利な口座振替を利用ください☆
 ※なお、自動車税(府税)についても納期限は5月31日(火)

けいはんなプラザ・プチコンサート in 高山 無料

若手音楽家のすばらしい生演奏を親子でお楽しみいただけます。

と き 5月16日(月) 午後0時15分～0時45分
ところ 高山サイエンスプラザ(生駒市高山町 8916-12)
 奈良交通バスサイエンスプラザ下車徒歩2分
演奏曲 「遍歴の歌ー冬の旅 12 詩篇」と題し、シュペルトの冬の旅第1部ほか
その他 事前の申し込みは不要です。
問合せ 奈良先端科学技術大学院大学支援財団
 ☎0743-72-5815
協 賛 奈良先端科学技術大学院大学、参天製薬、日本電気、高山サイエンスプラザ

朗読サークルこだま 25周年記念発表会 無料

と き 5月22日(日)
 午後1時30分～(開場 午後1時～)
ところ 中央交流会館(いずみホール)
内 容 心に残る話、ときめく恋のうた、楽しい話、悲しい話などの朗読
問合せ 川畑 ☎72-0529

第10回リウマチ教室 無料

と き 5月27日(金) 午後3時～4時
ところ 公立山城病院9階「会議室」
対 象 どなたでも参加していただけます。
内 容 社会保障制度について
講 師 医事課・地域医療連携室担当者
その他 ・詳しくは院内ポスター・病院ホームページをご覧ください。
 ・駐車場には限りがあります。公共交通機関を利用ください。
問合せ 公立山城病院地域医療連携室
 ☎72-0235(代表)(平日 午前9時～午後5時)

加茂ウインドオーケストラ第18回定期演奏会 無料

と き 6月5日(日) 午後2時～(開場午後1時30分)
ところ 加茂文化センター(あじさいホール)
指 揮 中西 勲(加茂ウインドオーケストラ音楽監督)
演 目 ・ミスサイゴン
 ・松田聖子ヒットメドレー
 ・ありがとう(NHK 朝の連続ドラマ ゲゲゲの女房より)、企画コーナー ほか
問合せ 清水 ☎090-3997-4925
 新井 ☎090-3626-6429
主 催 加茂ウインドオーケストラ
後 援 京都府職域、一般吹奏楽連盟、京都府教育委員会

第26回木津水彩サークル展 無料

木津水彩サークルメンバーの作品約70点を展示します。ぜひご覧ください。

と き 5月10日(火)～20日(金)※5月14日・15日除く
 午前9時～午後5時(初日は午後1時から最終日は午後3時まで)
ところ 市役所1階「住民活動スペース」
問合せ 木津水彩サークル 高橋 ☎73-9833

看護の日 健康フェスタ2011

公立山城病院に関わる方や地域住民の看護に対する関心を高め、健康の増進と親睦を図ります。

と き 5月12日(木) 午前9時～正午
ところ 公立山城病院1階「正面受付前」
内 容 ・健康チェック(身長、体重、体脂肪、血圧、血管年齢、骨密度)
 ・手洗いチェック
 (ご希望の方はタオルを持参ください)
 ・乳がん自己検診の模型が展示されます
 ・各種パンフレット・記念品配布

対 象 通院・入院中の方やご家族および地域にお住まいの方
その他 院内駐車場は正午まで駐車制限をしていますので第2駐車場をご利用ください。
問合せ 公立山城病院 ☎72-0235

第8回 地域住民フォーラム

と き 5月19日(木) 午後2時30分～4時30分
ところ 公立山城病院9階「会議室」
テーマ がん拠点山城病院の実力
 ～低侵襲がん手術からチーム医療まで～
その他 ・どなたでも参加いただけます。
 ・ご来院の際は公共交通機関を利用ください。
問合せ 公立山城病院 ☎72-0235

おとなのための Labo Party 体験 無料

絵本や物語を英語と日本語で劇活動しながら英語を身近かな言葉にしませんか。英語の歌(マザーグースやフォークソング)を口ずさみながら、ゲームやダンスも楽しみましょう。色々な国の人たちとの交流の機会もあります。

と き 5月14日・21日(土) 午後7時～9時
ところ 西部交流会館
問合せ 合田 ☎72-8356 ☎090-3821-0233

木津中央合唱団第7回演奏会 無料

団創立20周年を記念する演奏会です。木津少年少女合唱団も友情出演していただきます。

ご来場をお待ちしています。
と き 5月15日(日) 午後2時～(開場 午後1時30分)
ところ 加茂文化センター(あじさいホール)
曲 目 沖縄の歌(「十九の春」、「三線の花」)、混声三部合唱とピアノのための組曲(クレーの絵本第一集) ほか
問合せ 西村 ☎72-7190



第6回市民軟式野球大会

- と き** 5月22日(日) 午前9時～
※雨天の場合 5月29日(日)
- ところ** 相楽台小学校・兜谷グラウンド
- 対 象** 市内にお住まい又は通勤の18歳以上で構成されたチーム(厳守)
- 参加費** 1チーム 1,500 円(代表者会議時に徴収)
- その他** ・代表者会議を5月12日 午後8時から市役所庁舎北別館第2会議室でおこないますので必ず出席してください。
・主催者でスポーツ傷害保険に加入します。
- 申 込** 5月9日午後5時15分までに、参加申込書に必要事項を記入のうえ社会教育課社会体育係(中央体育館内 ☎73-2323)へ。
- 問合せ** 木津川市軟式野球協会 大倉 ☎090-2113-0073
- 主 催** 木津川市軟式野球協会
- 後 援** 木津川市体育協会

第6回市民バウンドテニス教室・第5回市民交流大会

バウンドテニスは子どもからお年寄りまでできるもので、お互いのふれあいを深める意味でも最適のスポーツと考えられます。皆さんのご参加をお待ちしています。

- と き** 5月22日(日)
受 付 午前9時～9時15分
教 室 午前9時30分～11時30分
交流大会 午後1時～4時
- ところ** 市民スポーツセンター
- 対 象** 市内にお住まい又は通勤の中学生以上の方
- 参加費** 100円(教室・交流大会どちらか参加で100円)
※当日徴収
- 持ち物** 体育館シューズ、飲料、タオル
- その他** ・競技に必要な物は主催者で用意します。
・運動のできる服装で参加ください。
・主催者でスポーツ傷害保険に加入します。
・教室・交流大会どちらかでも参加は可能です。
- 申 込** 5月15日 午後5時15分までに、社会教育課社会体育係(中央体育館内 ☎73-2323)へ。
- 問合せ** 木津川市バウンドテニス連盟 河口 ☎76-5338
- 主 催** 木津川市バウンドテニス連盟
- 後 援** 木津川市体育協会

市民インディアカ教室

- と き** 5月28日(土) 午後1時～4時
- ところ** 中央体育館
- 対 象** 市内にお住まい又は通勤の中学生以上の方
- 参加費** 1人 100 円(当日徴収)
- 持ち物** 運動のできる服装・体育館シューズ
- 申 込** 事前の申込みは必要ありません。当日午後1時に受付をおこないます。
- 問合せ** 木津川市インディアカ協会 吉岡 ☎73-9137
- 主 催** 木津川市インディアカ協会
- 後 援** 木津川市体育協会

木津川サイクリング倶楽部 無料

サイクリングロードで嵐山まで走ってみませんか。パンクが心配でいつも近所しか走っていない方や、この春から自転車を始められた方など、ちょっと頑張ってロングライドデビューにいかかがですか。

- と き** 5月5日(祝・木)
- 行き先** 嵐山(片道 45km)
- 集 合** 木津グラウンド(泉大橋下流約 500m)
午前9時 雨天中止
- 持ち物** 弁当(嵐山で自由時間を設けます)、水筒、帽子など各自必要な物 ヘルメット・グローブ着用が望ましいです。
- 対 象** 自己の責任でサイクリングができる小学生以上の方(子どもは保護者同伴でお願いします)
- その他** ・レンタルサイクルあります。
(1回 1,000円 事前申し込み要)
- 主催・問合せ** 木津川サイクリング倶楽部
嶋村 ☎86-4758 杉野 ☎090-9984-6106

ふるさと散歩 5月

～大仏鉄道遺構を丸ごと歩く～

- と き** 5月14日(土) 午前9時15分～午後3時頃(小雨決行)
- 集 合** JR加茂駅西口 午前9時15分
- コース** JR 加茂駅西口→ランプ小屋→SL展示→観音寺架橋跡→鹿背山架橋跡→梶が谷トンネル→赤橋→松谷トンネル→きつぷ光科学館ふおとん(昼食)→鹿川トンネル→黒髪山トンネル跡→大仏鉄道記念公園(現地解散)
- 参加費** 200円(運営協力金)
- 持ち物** 弁当、帽子、飲み物など
- 申 込** 事前の申し込みは必要ありません。
- その他** 傷害保険は自己負担です。
- 問合せ** NPO法人ふるさと案内・かも ☎・Fax76-3989

第5回市民ニコニコ杯バレーボール大会

- と き** 5月22日(日) 午前9時～
- ところ** 中央体育館
- 対 象** 市内にお住まい又は通勤の中学生以上の方で編成されたチーム
- 部 門** 男子の部(6人制)
女子の部(6人による9人制ルール)
- 参加費** 1チーム 500円(代表者会議および抽選会で徴収します)
- その他** ・代表者会議および抽選会を5月16日 午後8時から中央体育館会議室でおこないます。なお、参加費は抽選会で徴収します。
・主催者でスポーツ傷害保険に加入します。
- 申 込** 5月14日 午後5時15分 までに、参加申込書に必要事項を記入のうえ、社会教育課社会体育係(中央体育館内 ☎73-2323)へ。
- 問合せ** 木津川市バレーボール連盟
高田 ☎090-4903-0583
- 主 催** 木津川市バレーボール連盟
- 後 援** 木津川市体育協会



第5回市民チーム対抗テニス大会

- と き** 男子の部 6月12日(日)
女子の部 6月19日(日)
※雨天の予備日 6月26日(日)
- ところ** 木津川台公園、梅美台公園、市民スポーツセンター、上粕駅東公園各テニスコート
- 種 目** ダブルス3組によるチーム対抗戦(男子の部・女子の部)
- 対 象** 市内にお住まい又は通勤の方、もしくは市テニス協会員で構成するチーム
- 参加費** 1チーム3,000円(当日徴収)
- その他** ・申し込みは、1チーム6人以上10人以下でお願いします。
・申し込み締切り後、登録選手を2人まで変更することができます。当日受付まで申し出てください。
・組み合わせ及び試合時間の発表は、6月5日以降に各テニスコートで掲示します。
・主催者でスポーツ傷害保険に加入します。
- 申 込** 5月27日 午後5時15分までに、社会教育課社会体育係(中央体育館内 ☎73-2323)へ。
- 問合せ** 木津川市テニス協会 藤田 ☎090-5661-3738
- 主 催** 木津川市テニス協会

第5回市民卓球大会

- と き** 6月12日(日) 小・中学生 午前9時～
初級・一般 午後1時～
- ところ** 中央体育館
- クラス** 小・中学生の部
シングルス(高校生以上)
・初級の部(優勝経験者は一般の部への参加をお願いします)
・一般の部
- 対 象** 市内にお住まい又は通勤の方で小学校4年生以上の方
- 参加費** 小・中学生1人100円 一般・初級1人500円
- その他** ・抽選は主催者でおこないます。
・主催者でスポーツ傷害保険に加入します。
- 申 込** 5月27日 午後5時15分までに、社会教育課社会体育係(中央体育館内 ☎73-2323)へ。
- 問合せ** 木津川市卓球連盟 西谷 ☎72-0669
- 主 催** 木津川市卓球連盟

DVD「わしも死の海におった」無料

- と き** 5月15日(日) 午後1時30分～2時30分
- ところ** 交流会館(いずみホール)
- 内 容** ビキニ核実験の隠された真実を4半世紀追跡した高知県の元教師たちに迫る南海放送制作のドキュメンタリー。
- 問合せ** 木津九条の会事務局 ☎72-4770

第2期市民テニススクール(2011)

と き 6月3日～8月4日(週1回 全7回)

曜 日	クラス	時間	開始日
月	初級者	午前9時30分～11時	6月6日
火	初心者	午前9時30分～11時	6月7日
水	初中級者	午前9時30分～11時	6月8日
木	中上級者	午前9時30分～11時	6月9日
金	中級者	午前9時30分～11時	6月3日
土	初心初級者	午後5時～6時30分	6月4日
	中級者	午後6時30分～8時	6月4日
日	初中級者	午前9時30分～11時	6月5日

- ところ** 木津川台公園テニスコート
- 対 象** 市内にお住まい又はお勤めで18歳以上の方
- 定 員** 各クラス12人
- 料 金** 7,000円(7回分)
- 申 込** ・5月14日(土) 午前9時30分～10時30分
直接、料金を添えて中央体育館ロビーへ。
・5月14日(土) 午後2時～6月1日
電子メール(mf3471@yahoo.co.jp)か Fax(72-0779)で氏名、住所、電話番号、希望クラスを記載のうえ申し込みください。
メール・Fax ができない方はテニス協会(090-3161-0779)へ。
- その他** ・申し込み少数の時、そのクラスに限り開講しない場合があります。
・主催者でスポーツ傷害保険に加入します。
・直接受付以外の方は注意事項等を返信します。
・料金を注意事項に記載の振込先に振込んでください。
- 主 催** 木津川市テニス協会

市民ミックスソフトテニス大会

- と き** 6月12日(日) 午前9時～午後5時
(受付 午前8時30分～)※雨天中止
- ところ** 塚穴公園テニスコート
- 種 目** 男女混合ダブルス(65歳以上の男性は申請の性として)
- 対 象** 市内にお住まい又は通勤で高校生以上の方、および市ソフトテニス連盟会員
- 定 員** 25ペア(先着順)
- 参加費** 1ペア1,000円(高校生は500円)※当日徴収
- その他** 主催者でスポーツ傷害保険に加入します。
- 申 込** 6月1日 午後5時15分までに、社会教育課社会体育係(中央体育館内 ☎73-2323)へ。
- 問合せ** 木津川市ソフトテニス連盟 土居 ☎76-6090
- 主 催** 木津川市ソフトテニス連盟

JR「奈良」駅
フラット 徒歩5分

新しいカタチ 60歳からの分譲マンション

セントアー・ジュ奈良

お問い合わせは…
「セントアー・ジュ奈良」マンションギャラリー

0120-814-225

営業時間/AM10:00～PM6:00(水曜日定休)

■建築概要 ●名称/セントアー・ジュ奈良 ●所在地/奈良市三条本町1069番地(地番) ●交通/JR関西本線(大和路線)「奈良」駅徒歩5分 ●敷地面積/1,814.68㎡ ●構造/規模/鉄筋コンクリート造 一部鉄骨造 地上8階建 ●地目/宅地 ●用途/商業地域 ●総戸数/123戸 ●駐車場/タワー・キング32台(月額使用料10,000円) ●自転車置場/傾斜ラック式80台(月額使用料200円) ●管理形態/区分所有者全員により管理組合を設立のうえ、管理会社に委託 ●竣工予定/平成23年9月中旬 ●入居予定/平成23年10月下旬 ●建築確認番号/第NT-208-10-1514号(平成21年10月6日) ●事業主(主主)/丸紅株式会社 住宅開発第二部 国土交通大臣(13)第303号(社)不動産協会会員(社)首都圏不動産公正取引協議会加盟(社)日本住宅建設業協会会員 大阪市中央区本町2丁目15番7号 TEL:06-6266-4143 ●事業主(主主)/株式会社アー・パナックス 大阪府知事(6)第33128号(社)不動産協会会員(社)首都圏不動産公正取引協議会加盟 大阪市中央区平野町4丁目1番2号 大阪ガスビル8階 TEL:06-4707-6308 ●事業主(主主)/総合地所株式会社 国土交通大臣(2)第6814号(社)不動産協会会員(社)首都圏不動産公正取引協議会加盟 大阪市中央区道修町3丁目6番1号 京阪神不動産御堂筋ビル11階 TEL:06-7777-9600 ●事業主(主主)/エヌ・ティ・エー都市開発株式会社 国土交通大臣(3)第5856号(社)不動産協会会員(社)首都圏不動産公正取引協議会加盟 大阪市中央区築港町4丁目2番15号 UD御堂筋ビル4階 TEL:06-6208-3535 ●販売提携(代理)/丸紅不動産販売株式会社 国土交通大臣(7)第3409号(社)不動産協会会員(社)首都圏不動産公正取引協議会加盟 大阪市中央区本町2丁目15番7号 TEL:06-6263-8205 ●販売提携(代理)/ハインス・ソリューション株式会社 国土交通大臣(2)第6482号(社)日本住宅建設業協会会員(社)近畿地区不動産公正取引協議会加盟 大阪市中央区伏見町4丁目2番14号 TEL:06-6223-2421 ●設計・監理/株式会社現代総合設計 ●施工/鹿島建設株式会社 ●管理会社/大阪ガスコミュニティライフ株式会社 ●入居条件/60歳以上の方およびその家族であることが入居条件となります ●第2期販売概要 ●販売戸数/15戸 ●間取り/1R00M～2LDK ●住居専有面積/35.56㎡～65.05㎡ ●バルコニー面積/5.04㎡～9.69㎡ ●サービスバルコニー面積/1.43㎡ ●販売価格(税込)/2,040万円～4,020万円 ●最多販売価格帯(税込)/2,500万円台・2,700万円台・4,000万円台(各2戸) ●管理費(月額)/43,000円～79,000円 ●修繕積立金(月額)/6,400円～11,700円 ●修繕積立一時金(一括)/424,000円 ●広告有効期限/平成23年5月31日 ●お申込みの際には申込証拠金10万円、印鑑(お認印)とご本人と確認できるものが必要です ●先着順につき、ご希望の住戸が完売済の場合がございます。あらかじめご了承ください。 ●サービス/共用施設などには、一部有料のものもあります。また掲載のサービス内容に変更のある場合があります。



平成23年度慰霊巡拝の実施のお知らせ

行き先		実施予定時期	定員
旧ソ連	グルジア・ウクライナ	8月29日(月)～9月7日(水)	15人
	ハバロフスク地方	9月9日(金)～9月16日(金)	15人
	アムール州	9月9日(金)～9月16日(金)	15人
	沿海地方	10月6日(木)～10月13日(木)	15人
	モンゴル	8月31日(水)～9月7日(水)	15人
中国東北地区		9月5日(月)～9月15日(木)	10人

行き先		実施予定時期	定員
南方	パラオ	9月26日(月)～10月1日(土)	15人
	インドネシア	10月11日(火)～10月19日(水)	15人
	ビスマーク・ソロモン諸島	10月26日(水)～11月2日(水)	20人
	東部ニューギニア	11月9日(水)～11月16日(水)	30人
	フィリピン	平成24年2月15日(水)～2月24日(金)	60人
	硫黄島(第1次)	調整中	100人
	硫黄島(第2次)	調整中	100人
	硫黄島(第3次)	調整中	100人

※実施予定時期・定員などは、現段階での案であり変更することがあります。

問合せ 京都府健康福祉部福祉援護課恩給・援護担当

☎075-414-4623 Fax075-414-4615

ダイヤルするまえに…

木津川市の各課・各部署へのお電話の際は、下記を参考に、電話番号を確認のうえ、おかけください。間違い電話で、無関係なご家庭や事務所などにご迷惑をおかけしています。

なお、月～金曜日の午前8時30分～午後5時15分は各課ダイヤルインへ、それ以外の時間は市役所代表(☎72-0501)へお電話ください。

市役所担当課 ダイヤルイン・メールアドレス

市役所

☎ 72-0501 (代表)

Fax72-3900 (総務課)

人事秘書課…………… ☎75-1234
 ☎ hisho@city.kizugawa.lg.jp
 学研企画課…………… ☎75-1201
 ☎ kikaku@city.kizugawa.lg.jp
 企業立地推進室………… ☎75-1201
 ☎ kigyos@city.kizugawa.lg.jp
 総務課…………… ☎75-1200
 ☎ somu@city.kizugawa.lg.jp
 危機管理室…………… ☎75-1206
 ☎ kikikanri@city.kizugawa.lg.jp
 財政課…………… ☎75-1202
 ☎ zaisei@city.kizugawa.lg.jp
 行財政改革推進室………… ☎75-1202
 ☎ gyokaku@city.kizugawa.lg.jp
 税務課…………… ☎75-1203
 ☎ zeimu@city.kizugawa.lg.jp
 収納課…………… ☎75-1204
 ☎ shuno@city.kizugawa.lg.jp
 市民年金課…………… ☎75-1210
 ☎ shimin@city.kizugawa.lg.jp
 西部出張所…………… ☎72-6770

人権推進課…………… ☎75-1217
 ☎ jinken@city.kizugawa.lg.jp
 まち美化推進課………… ☎75-1215
 ☎ machibika@city.kizugawa.lg.jp
 清掃センター推進室………… ☎75-1215
 ☎ clean-center@city.kizugawa.lg.jp
 観光商工課…………… ☎75-1216
 ☎ kanko@city.kizugawa.lg.jp
 社会福祉課…………… ☎75-1211
 ☎ fukushi@city.kizugawa.lg.jp
 国保医療課…………… ☎75-1214
 ☎ kokuho@city.kizugawa.lg.jp
 高齢介護課…………… ☎75-1213
 ☎ kaigo@city.kizugawa.lg.jp
 子育て支援課…………… ☎75-1212
 ☎ kosodate@city.kizugawa.lg.jp
 健康推進課…………… ☎75-1219
 ☎ kenko@city.kizugawa.lg.jp
 指導検査課…………… ☎75-1224
 ☎ shido@city.kizugawa.lg.jp
 建設課…………… ☎75-1223
 ☎ kensetsu@city.kizugawa.lg.jp
 まちづくり事業推進室… ☎75-1223
 ☎ machizukuri@city.kizugawa.lg.jp
 管理課…………… ☎75-1221
 ☎ kanri@city.kizugawa.lg.jp
 都市計画課…………… ☎75-1222
 ☎ tokei@city.kizugawa.lg.jp
 木津駅前整備事務所………… ☎73-6990
 ☎ kizuekiseibi@city.kizugawa.lg.jp

農政課…………… ☎75-1220
 ☎ nosei@city.kizugawa.lg.jp
 水道業務課…………… ☎75-1250
 ☎ suidogyomu@city.kizugawa.lg.jp
 水道工務課…………… ☎75-1251
 ☎ suidokomu@city.kizugawa.lg.jp
 下水道課…………… ☎75-1252
 ☎ gesui@city.kizugawa.lg.jp
 出納室…………… ☎75-1218
 ☎ suito@city.kizugawa.lg.jp
 加茂支所地域総務課………… ☎76-8500
 ☎ k-chiiki@city.kizugawa.lg.jp
 加茂支所市民福祉課………… ☎76-8501
 ☎ k-shimin@city.kizugawa.lg.jp
 山城支所地域総務課………… ☎86-6600
 ☎ y-chiiki@city.kizugawa.lg.jp
 山城支所市民福祉課………… ☎86-6601
 ☎ y-shimin@city.kizugawa.lg.jp
 教育総務課…………… ☎75-1231
 ☎ kyoiku@city.kizugawa.lg.jp
 学校教育課…………… ☎75-1230
 ☎ gakkou@city.kizugawa.lg.jp
 社会教育課…………… ☎75-1233
 ☎ shakaikyoku@city.kizugawa.lg.jp
 文化財保護室…………… ☎75-1232
 ☎ bunkazai@city.kizugawa.lg.jp
 議会事務局…………… ☎75-1240
 ☎ gikai@city.kizugawa.lg.jp
 行政委員会事務局………… ☎75-1208
 ☎ gyosei@city.kizugawa.lg.jp

イメージ倶楽部会員募集中

葬儀社 株式会社 花駒

イメージホール木津川 ☎619-0222 木津川市相楽一軒堂2-1 (スーパー・中村屋向い側)

山城店 ☎619-0204 木津川市山城町上野野日向24

イメージホール精華 ☎619-0236 精華町植田寺東5-2

☎ 0120-24-8750 24時間受付

http://www.hanakoma.com

おまかせ下さい

家のおそうじ

エコ洗浄・無臭仕上げ

おそうじ本舗 相楽店 検索

☎ 0120-502-400

精華町乾谷65 担当:杉浦

夏も近づく八十八夜の季節

新茶が出始めました

宇治茶専門店(玉露、かぶせ、煎茶他)

無料試飲

駒井金龍園

京都子育て応援バスポート お持ちの方 1年中割引サービス!

木津川市相楽城下20-20 日曜休

(店)☎・FAX 72-0225 (自)☎ 73-3676



届いていますか?「広報きづがわ」

「広報きづがわ」は、市内の区・自治会などにご協力いただき各世帯に配布しています。届いていない場合は、学研企画課までご連絡ください。目の不自由な方には、広報をカセットテープで聞くことができる「声の広報」、また、点字で読むことができる「点字広報」をご用意しています。詳しくは、学研企画課までご連絡ください。

問合せ 学研企画課 ☎75-1201 Fax75-2701

各種相談日

人権・行政相談

5月10日(火) 午後1時～4時
庁舎北別館

5月10日(火) 午後1時30分～4時
山城福祉センター

5月12日(木) 午後1時～4時
加茂文化センター

問合せ

人権相談 人権推進課 ☎72-3522
行政相談 総務課 ☎75-1200

社協法律相談

(要予約) 5月2日午前8時30分～
5月13日(金) 午後1時30分～4時
木津老人福祉センター

5月27日(金) 午後1時30分～4時
加茂ふれあいセンター

問合せ 社会福祉協議会本所
☎71-9559

社協心配ごと相談

5月6日(金) 午後1時30分～4時
木津老人福祉センター

5月11日(水) 午後1時30分～4時
加茂ふれあいセンター

5月27日(金) 午後1時30分～4時
山城福祉センター

問合せ 社会福祉協議会

年金相談(要予約)

5月25日(水) 午前10時～午後4時
庁舎北別館

予約・問合せ 京都府年金事務所
☎075-643-2620

健康相談(要予約)

5月13日(金) 午前9時30分～11時
加茂保健センター

5月25日(水) 午前9時30分～11時
木津保健センター

問合せ 健康推進課

☎75-1219

女性センター相談

5月13日・27日(金) 午後1時～3時
女性センター

問合せ 女性センター

☎72-7719

いじめ・不登校等対策
カウンセリングルーム

毎週金曜日 午前10時～午後6時
中央図書館

問合せ 学校教育課

☎75-1230

交通事故相談

5月12日(木) 午前9時～午後4時
京都府木津総合庁舎

問合せ 木津地域総務室

☎72-2650

多重債務法律相談(要予約)

5月13日(金) 午後4時～7時
庁舎北別館

問合せ 相模消費生活センター
観光商工課

☎72-9955

消費生活相談

平日 午前9時～午後4時
相模会館(京都府木津総合庁舎東隣)

問合せ 相模消費生活センター
☎72-9955

児童相談所全国共通ダイヤル

☎0570-064-000

身体障害者・知的障害者更生相談会

5月12日(木) 午後1時30分～3時30分
山城福祉センター

問合せ 社会福祉課

☎75-1211
Fax75-2083

無料法律相談会

京都弁護士会が南部法律相談センターにおいて無料法律相談会を開催します。開催期間中は、相談料(通常40分5,250円)が無料となります。

5月末まで
毎週火曜日 午後1時～5時
南部法律相談センター木津相談所

(福祉センター相模会館)
(木津川市木津上戸15)
毎週木曜日 午後1時～5時
南部法律相談センター京田辺相談所

(京田辺商工会館)
(京田辺市田中央4-3-3C1K1L)
相談時間 40分

予約・問合せ 京都弁護士会相談・窓口課
☎075-231-2378

※受付時間は、平日午前9時～正午、午後1時～5時までとなります。

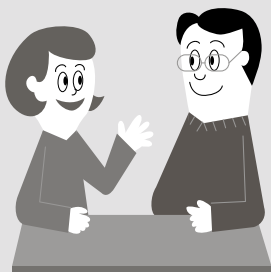

やまなみ法律事務所
YAMANAMI LAW OFFICE
弁護士 橘 英樹 (京都弁護士会所属)
京都府相模郡精華町山田下川原3-6
グランシャリオ山田川第2ビル2階
(近鉄山田川駅前)
☎050-5520-7546
http://www.eonet.ne.jp/~yamanami/
☆各種法律相談受けいたします。お気軽にご相談下さい。
☆業務時間 平日午前9時30分～午後5時30分

税務・会計、相続・贈与、会社設立、建設業許可他
http://www.fujiharakaikai.com/
藤原総合会計事務所
税理士・行政書士 藤原 義明
税理士・行政書士 藤原 庸貴
税理士・社会保険労務士 大倉 康
木津川市木津宮ノ内95-9 いずみホール前
☎0774-72-7711(代) P有り

毎週日曜日に新聞折込してます
快速住まいのリフォーム
Refine
リファイン
リファイン 京田辺
京田辺市三山木西荒木6 お問合せ
通話料無料 0120(806)200へ

加茂区域

各ごみは、決められた日の、**朝8時まで**に出してください。
※ごみは決められた場所へ出してください。



地区別収集区域表（燃やすごみ以外）

区 域	地 区
A 地区	① 南加茂台4・6・8・9丁目
	② 南加茂台12・13・14・15丁目
B 地区	① 南加茂台1・2・3・5丁目
	② 南加茂台7・10・11丁目
C 地 区	井平尾、岡崎、河原、西、東、登大路、 仏生寺、口畑
D 地 区	里、二本松、観音寺、大野、法花寺野
E 地 区	新町（駅西1含む）、南町、西町、中町、東 町（駅西2含む）、中森、兎並、山ノ上、北
F 地 区	兎並西（駅東4含む）、駅東1・2・3、小谷 上、小谷下、銭司、山田、奥畑
G 地 区	高田、当尾地区全域

粗大ごみ

※テレビ・冷蔵庫・冷凍庫・洗濯機・衣類乾燥機・
エアコン・パソコン・バイクは収集できません。

A 地区① 5月30日(月)	A 地区② 5月31日(火)	B 地区① 5月13日(金)	B 地区② 5月10日(火)	C 地区 7月21日(木)
D 地区 5月19日(木)	E 地区 7月15日(金)	F 地区 5月20日(金)	G 地区 5月16日(月)	

ペットボトル

※キャップ・ラベルは外して出してください。

A 地区①②	第4月曜	E 地区・F 地区	第4火曜
B 地区①②	第2月曜	G 地区	第1月曜
C 地区・D 地区	第4月曜		

燃やすごみ（生ごみ・木くず・紙くずなど）

月・木曜	観音寺、大野、法花寺野、北新町の一部、中新町の一部、 南町、西町、中町、東町（駅西2含む）、中森、岡崎の一部、 河原、南加茂台1・8・9・12・14丁目、プレステマンション
火・金曜	二本松、高田、北新町の一部、中新町の一部、南新町（駅 西1・駅東1の一部含む）、兎並、兎並西（駅東4含む）、山 ノ上、北、小谷上、小谷下、山田、当尾地区全域、南加茂 台3・4・5・6・10・15丁目
水・土曜	里、銭司、井平尾、岡崎の一部、西、東、登大路、仏生寺、 口畑、奥畑、駅東1・2・3（プレステマンションを除く）、 南加茂台2・7・11・13丁目

※詳しくは「ごみ収集カレンダー」をご覧ください。

燃やさないごみ（ビン・かん・陶器類・蛍光灯など）

A 地区①②(第2・4木曜)	5月12日・26日	6月 9日
B 地区①②(第1・3月曜)	5月 2日・16日	6月 6日
C 地区(第2・4水曜)	5月11日・25日	6月 8日
D 地区(第2・4木曜)	5月12日・26日	6月 9日
E 地区(第2・4金曜)	5月13日・27日	6月10日
F 地区(第2・4火曜)	5月10日・24日	6月14日
G 地区(第1・3木曜)	5月 5日・19日	6月 2日

ビニール・プラスチックごみ（ビデオテープ・歯ブラシ・靴など）

A 地区①②(第1・3火曜)	5月 3日・17日	6月 7日
B 地区①②(第1・3木曜)	5月 5日・19日	6月 2日
C 地区(第1・3木曜)	5月 5日・19日	6月 2日
D 地区(第1・3木曜)	5月 5日・19日	6月 2日
E 地区(第1・3金曜)	5月 6日・20日	6月 3日
F 地区(第1・3金曜)	5月 6日・20日	6月 3日
G 地区(第2・4月曜)	5月 9日・23日	6月13日

ビニール・プラスチック容器包装（レジ袋・食品カップ・卵ケースなど）

A 地区①② 金曜	B 地区①② 水曜	C 地区 月曜	D 地区 月曜	E 地区 火曜	F 地区 火曜	G 地区 水曜
--------------	--------------	------------	------------	------------	------------	------------

山城区域

各ごみは、決められた日の、**朝8時まで**に出してください。
※ごみは決められた場所へ出してください。



燃やすごみ

新聞・雑誌・ダンボール
古着・紙製容器包装

ア地区（5月19日、毎月第3木曜日）
イ地区（5月20日、毎月第3金曜日）
※ア地区： 綺田・平尾（鳴子川より北）
イ地区： 上粕北部・上粕南部
北河原・椿井・神童子
平尾（鳴子川より南）

※詳しくは
「ごみ収集カレンダー」を
ご覧ください。

燃やさないごみ

ビン、かん、陶器類、蛍光灯など

（注）収集日は同じ日ですが、必ず別々の袋に入れて出してください。

A 地区(第2・4水曜)	5月11日・25日	6月8日
B 地区(第2・4木曜)	5月12日・26日	6月9日

A 地区（上粕北部・上粕南部）
B 地区（綺田・平尾・椿井・北河原・神童子）

粗大ごみ

※テレビ・冷蔵庫・冷凍庫・洗濯機・衣類乾燥機・
エアコン・パソコン・バイクは収集できません。

①地区 7月9日(土)	②地区 7月23日(土)	③地区 5月14日(土)
④地区 5月28日(土)	⑤地区 6月11日(土)	⑥地区 6月25日(土)

- ①地区（上粕南部・国道24号より西側）
- ②地区（上粕北部・国道24号東側）
- ③地区（椿井・北河原・南平尾（鳴子川より南））
- ④地区（南平尾（鳴子川より北）・神童子）
- ⑤地区（北平尾・南綺田（不動川より南））
- ⑥地区（南綺田（不動川より北）・北綺田）

飲料用紙パック…中を洗って、切り開き、乾かしてください。
ペットボトル …キャップとラベルは外して出してください。

山城区域全域 第3水曜日

ビニール・プラスチック容器包装 レジ袋、食品カップ・卵ケースなど

山城区域全域 月曜日

Garbage Collection

Please put your garbage in its designated place before 8 a.m. on collection day. Do not put your garbage out the night before. Inquiry: Machibikasuisinka (Sanitation Sec.) Kizugawa city Office
Tel: 75-1215 Fax: 72-3900

まち美化推進課 ☎75-1215

ごみ収集日

各ごみは、決められた日の、**朝8時まで**に出してください。

木津区域

※ごみは決められた場所へ出してください。



燃やすごみ Combustible

生ごみ・木くず・紙くずなど
Kitchen waste, dust etc.

燃やさないごみ Incombustible

ビン・かん・陶器類・蛍光灯など
(Bottles, cans, pottery etc.)

ビニール・プラスチックごみ Plastic goods waste

ビデオテープ・歯ブラシ・靴など
(Video tapes, tooth brushes etc.)

(注) 必ず、別々の袋に入れて出してください。

A地区(第1・3火曜)	5月 3日・17日	6月 7日
B地区(第1・3木曜)	5月 5日・19日	6月 2日
C地区(第2・4月曜)	5月 9日・23日	6月13日
D地区(第1・3月曜)	5月 2日・16日	6月 6日
E地区(第2・4土曜)	5月14日・28日	6月11日
F地区(第2・4木曜)	5月12日・26日	6月 9日
G地区(第2・4火曜)	5月10日・24日	6月14日
H地区(第1・3金曜)	5月 6日・20日	6月 3日
I地区(第2・4水曜)	5月11日・25日	6月 8日
J地区(第1・3水曜)	5月 4日・18日	6月 1日
K地区(第2・4金曜)	5月13日・27日	6月10日

飲料用紙パック Paper bottles

※中を洗って、切り開き、乾かしてください。

ペットボトル Plastic bottles

※キャップとラベルは外して出してください。

飲料用紙パック ペットボトル 回収容器常設場所

市役所
女性センター
リサイクル研修ステーション
西部交流会館
東部交流会館
木津地域総務室駐車場前倉庫内
以上施設開所日のみ設置

ジャンボなむら(木津店)
スーパー中村屋(木津店)
城酒店
イワウチ酒店
JA京都やましろ木津支店
アル・プラザ(木津店)
ハーベス(木津川台店)
スーパードーム
イオン高の原店(西側入口)
サンディ(木津店)
フレンドマート(木津川店)
以上営業日のみ設置

拠点回収

決められた場所へ出してください。

第1火曜	A地区・D地区
第2火曜	B地区・C地区・K地区
第3火曜	E地区・H地区・I地区
第4火曜	F地区・G地区・J地区

Permanent collection points for paper bottles / plastic bottles

We regret that due to lack of space, no details in English are available. Please ask your neighbors and/or the Kizugawa city office for information regarding collection points.

古紙類(新聞・雑誌・ダンボール・古布など) Used paper, magazine, corrugated cardboard, and cloth

古紙類をリサイクルすることで燃やすごみの量を減らすことができます。

古紙類集団回収事業

古紙類等の集団回収にご協力ください。

集団回収で古紙類(新聞、雑誌、ダンボール、紙パック、古着)を収集された場合、補助金(予算範囲内)をお支払いします。

※収集業者によって回収品目が異なることがあります。くわしくは各収集業者に問い合わせください。

拠点回収

梅美台公園南側歩道	第3月曜日
梅美台5丁目黄葉公園	第1木曜日
州見台1丁目山藍公園	

古紙類・新聞・雑誌・ダンボール・古布・飲料用紙パックなどは完全リサイクルされます。「燃やすごみ」として収集されません。各地域で、定められた場所にきちんとお出してください。

Used paper, magazine, corrugated cardboard, and cloth must each be sorted out separately.

These items will be recycled and will not be treated as combustible waste. Please ask your neighbors and/or the Kizugawa city office for information regarding the designated place and collection days.

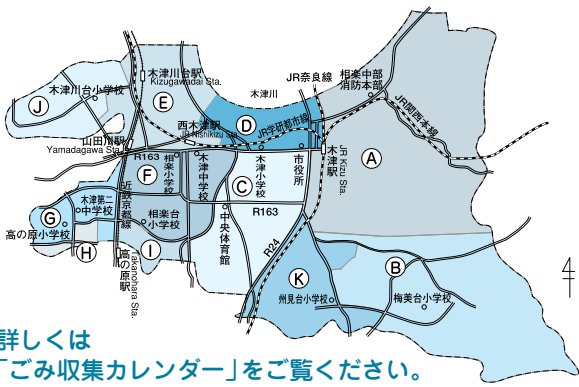
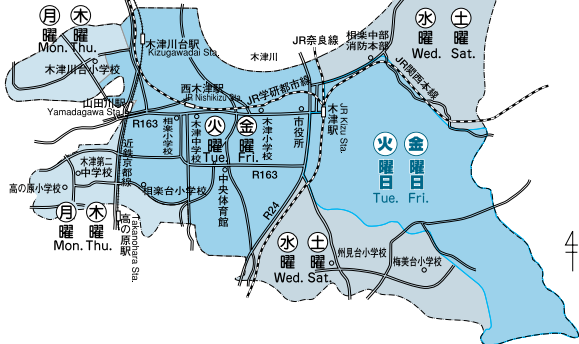

※詳しくは「ごみ収集カレンダー」をご覧ください。

ビニール・プラスチック容器包装 Plastic casing/wrapping

レジ袋・食品カップ・卵ケースなど
Grocery bags, shampoo bottles, egg cartons etc.

A地区 木曜 (Thu.)	B地区 月曜 (Mon.)	C地区 木曜 (Thu.)	D地区 水曜 (Wed.)	E地区 水曜 (Wed.)	F地区 月曜 (Mon.)
G地区 金曜 (Fri.)	H地区 火曜 (Tue.)	I地区 火曜 (Tue.)	J地区 金曜 (Fri.)	K地区 火曜 (Tue.)	

粗大ごみ Large size

机・自転車・ストーブ・タンスなど
Desk, bicycle, stove, chest etc.

※テレビ・冷蔵庫・冷凍庫・洗濯機・衣類乾燥機・エアコン・パソコン・バイクは収集できません。

A地区 5月31日(火)	B地区 7月9日(土)	C地区 7月23日(土)	D地区 5月14日(土)
E地区 7月8日(金)	F地区 6月25日(土)	G地区 6月29日(水)	H地区 5月27日(金)
I地区 6月24日(金)	J地区 5月26日(木)	K地区 7月1日(金)	

収集できないごみ

タイヤ・廃油・バッテリー・農薬・劇物・消火器などの処理は購入店又は専門業者にご相談ください。

Please note that we are unfortunately not able to accept dangerous materials, chemicals, car-batteries, tires or oil etc. These items should be taken to the store from which you bought them.

第26回 国民文化祭・京都 2011

国民文化祭とは

全国各地で様々な文化活動に親しんでいる個人や団体が、日頃の成果や実力を披露するため全国各地から集まり、発表・交流することにより文化活動への参加の気運を高め、新しい文化芸術の創造を促す「国内最大の文化祭典」です。

木津川市では、6事業を計画しておりますので、皆さんのご参加・ご来場をお待ちしています。

と き 10月29日(土)～11月6日(日)

【予定事業】【詳しくは広報6月号でお知らせします】

- ・ 恭仁京遷都祭(史跡恭仁宮跡)
- ・ 社寺秘宝・秘仏等特別開扉(浄瑠璃寺、岩船寺、海住山寺、現光寺、蟹満寺、神童寺、大智寺など)
- ・ 木津川アート2011 木津エリア(市役所周辺)、加茂エリア(船屋通り周辺)、山城エリア(茶間屋周辺)
- ・ 木津川ものがたり～木津川が生み、育てた文化～(京都府立山城郷土資料館)
- ・ もう一つの万葉の里 木津川市から(山城総合文化センター [アスピアやましろ])
- ・ サイエンスフェスティバル(市内の研究所)

恭仁京遷都祭 天平行列参加

「恭仁京遷都祭」のメインイベント「天平行列」の参加者を募集しています。

と き 10月29日(土)

と ころ 史跡恭仁宮跡<山城国分寺跡>(加茂町瓶原)

対 象 高校生以上の方

※女性の方は、10月28日までに黒髪で肩より伸ばしていただける方

そ の 他 ・ 結果は募集締切り後、郵送にて直接本人に連絡します。

・ 役柄は実行委員会事務局で決定します。

申込・問合 5月6日～6月30日(当日消印有効)に、往復ハガキに、住所・氏名(ふりがな)・年齢・性別・連絡先を明記の上、下記へ。

〒619-0286 (市役所専用番号)

第26回国民文化祭木津川市実行委員会事務局(観光商工課内)

☎75-1216 Fax72-3900



PR隊長まゆまる



まゆこ

高齢者住宅用火災警報器給付事業

～消防法の改正により、5月31日までに設置することが義務づけられました～

市では、満65歳以上の方のみで居住(同一家屋・地番内に満65歳以下の親族が居住している場合は対象になりません)している住宅に対し、火災警報器2個を上限として給付する事業を実施しています。

対象となる可能性のある世帯に対しては、すでに申請書類などのご案内を郵送していますので、送付書類をご確認のうえ、対象となる場合は申請してください。

申請期限 5月31日(火)

※今回が最終期限となります。期限を過ぎると受け付けできませんのでご注意ください。

申請場所 高齢介護課、各支所、西部出張所

※郵送の場合は高齢介護課宛て、期限必着です。

そ の 他 平成23年4月1日から平成23年5月31日の間に新たに本事業の対象となる可能性のある世帯に対しては、平成23年6月中旬頃に申請書を送付します。

高齢介護課 ☎75-1213 Fax72-3900

山背古道 春のは～ふウォーク 無料

今回は、山背古道全線(約25km)の半分を歩きます。途中、泉橋寺、椿井大塚山古墳と蟹満寺で「山城町ふるさと案内人の会」によるスポット説明があります。

と き 5月15日(日) 雨天決行

集 合 木津川市役所駐車場(またはJR城陽駅) 午前9時30分(出発:午前10時)

コ ー ス 木津川市役所、または城陽駅から、ほぼ中間地点の井手町まちづくりセンター椿坂を目指します。(午後2時終了)

持 ち 物 弁当、雨具、水筒、その他必要なもの

申 込 事前の申し込みは必要ありません。

問 合 せ 観光商工課 ☎75-1216

主 催 山背古道推進協議会

後 援 社団法人木津川市観光協会、山城町ふるさと案内人の会 ほか

