# 木津川市 浸水継続時間想定区域図

## 山城地区

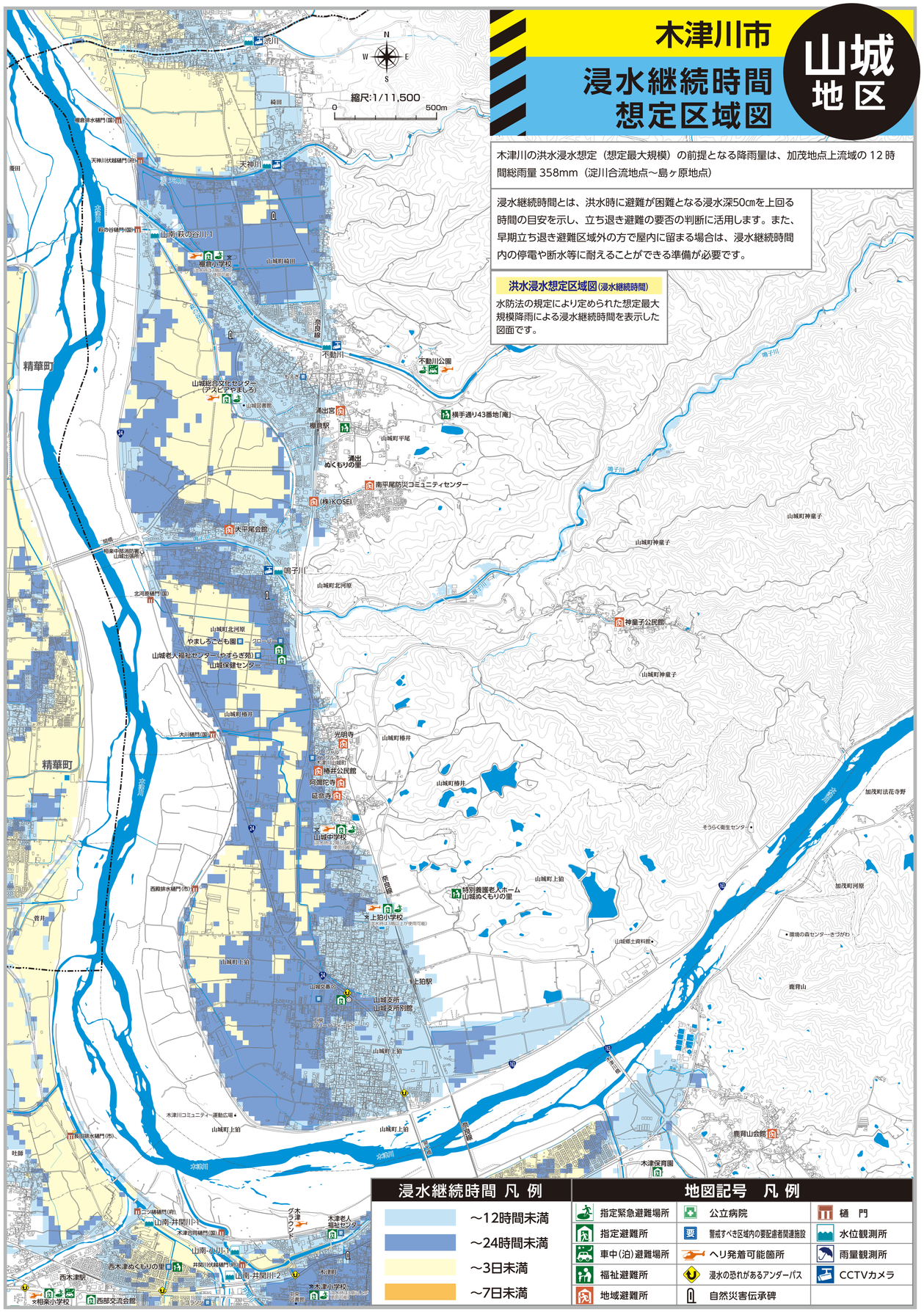


木津川の洪水浸水想定（想定最大規模）の前提となる降雨量は、加茂地点上流域の 12 時間総雨量 358mm（淀川合流地点～島ヶ原地点）

浸水継続時間とは、洪水時に避難が困難となる浸水深50㎝を上回る時間の目安を示し、立ち退き避難の要否の判断に活用します。また、早期立ち退き避難区域外の方で屋内に留まる場合は、浸水継続時間内の停電や断水等に耐えることができる準備が必要です。

**洪水浸水想定区域図**（浸水継続時間）

水防法の規定により定められた想定最大規模降雨による浸水継続時間を表示した図面です。

### 浸水継続時間 凡例

- ～12時間未満
- ～24時間未満
- ～3日未満
- ～7日未満

### 地図記号 凡例

| | | |
|---|---|---|
| 指定緊急避難場所 | 公立病院 | 樋門 |
| 指定避難所 | 警戒すべき区域内の要配慮者関連施設 | 水位観測所 |
| 車中(泊)避難場所 | ヘリ発着可能箇所 | 雨量観測所 |
| 福祉避難所 | 浸水の恐れがあるアンダーパス | CCTVカメラ |
| 地域避難所 | 自然災害伝承碑 | |

# 木津川市 家屋倒壊等氾濫想定区域図

## 山城地区

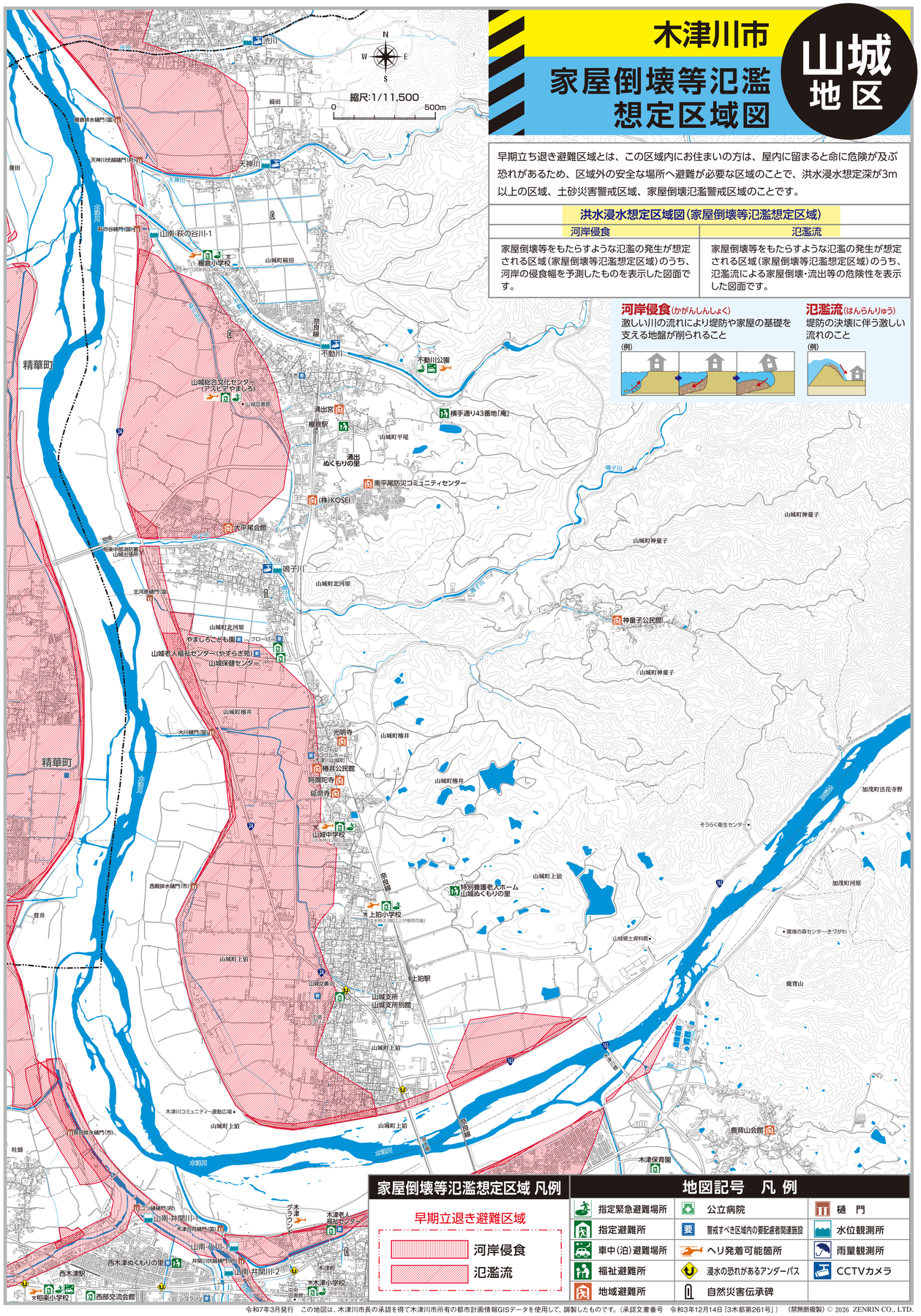


早期立ち退き避難区域とは、この区域内にお住まいの方は、屋内に留まると命に危険が及ぶ恐れがあるため、区域外の安全な場所へ避難が必要な区域のことで、洪水浸水想定深が3m以上の区域、土砂災害警戒区域、家屋倒壊氾濫警戒区域のことです。

**洪水浸水想定区域図（家屋倒壊等氾濫想定区域）**

| 河岸侵食 | 氾濫流 |
|---|---|
| 家屋倒壊等をもたらすような氾濫の発生が想定される区域（家屋倒壊等氾濫想定区域）のうち、河岸の侵食幅を予測したものを表示した図面です。 | 家屋倒壊等をもたらすような氾濫の発生が想定される区域（家屋倒壊等氾濫想定区域）のうち、氾濫流による家屋倒壊・流出等の危険性を表示した図面です。 |

**河岸侵食**（かがんしんしょく）
激しい川の流れにより堤防や家屋の基礎を支える地盤が削られること
（例）



**氾濫流**（はんらんりゅう）
堤防の決壊に伴う激しい流れのこと
（例）



### 家屋倒壊等氾濫想定区域 凡例

早期立退き避難区域

- 河岸侵食
- 氾濫流

### 地図記号 凡例

| | | |
|---|---|---|
| 指定緊急避難場所 | 公立病院 | 樋門 |
| 指定避難所 | 警戒すべき区域内の要配慮者関連施設 | 水位観測所 |
| 車中(泊)避難場所 | ヘリ発着可能箇所 | 雨量観測所 |
| 福祉避難所 | 浸水の恐れがあるアンダーパス | CCTVカメラ |
| 地域避難所 | 自然災害伝承碑 | |

令和7年3月発行　この地図は、木津川市長の承認を得て木津川市所有の都市計画情報GISデータを使用して、調製したものです。（承認文書番号　令和3年12月14日「3木都第261号」）
（禁無断複製）© 2026 ZENRIN CO., LTD.