木津川市 ハザードマップ

洪水・土砂 6

0 100 200 300 400m 1/10,000

凡例

- 指定緊急避難場所
- 指定避難所
- 車中(泊)避難場所
- 福祉避難所
- 地域避難所
- ヘリ発着可能箇所
- 公立病院
- 警戒すべき区域内の要配慮者関連施設
- 樋門
- 自然災害伝承碑
- 浸水の恐れがあるアンダーパス
- 水位観測所
- CCTVカメラ
- 雨量観測所
- 過去の被災状況

浸水想定最大規模

- ～3.0m未満
- ～0.5m未満
- 浸水実績
- ～20.0m未満
- ～10.0m未満
- ～5.0m未満

家屋倒壊等氾濫想定区域

- 河岸侵食
- 氾濫流

早期立退き避難区域

土砂災害

- 土砂災害特別警戒区域
- 土砂災害警戒区域

早期立退き避難区域

Ⓐ 山城町大川樋門付近

（平成25年9月）

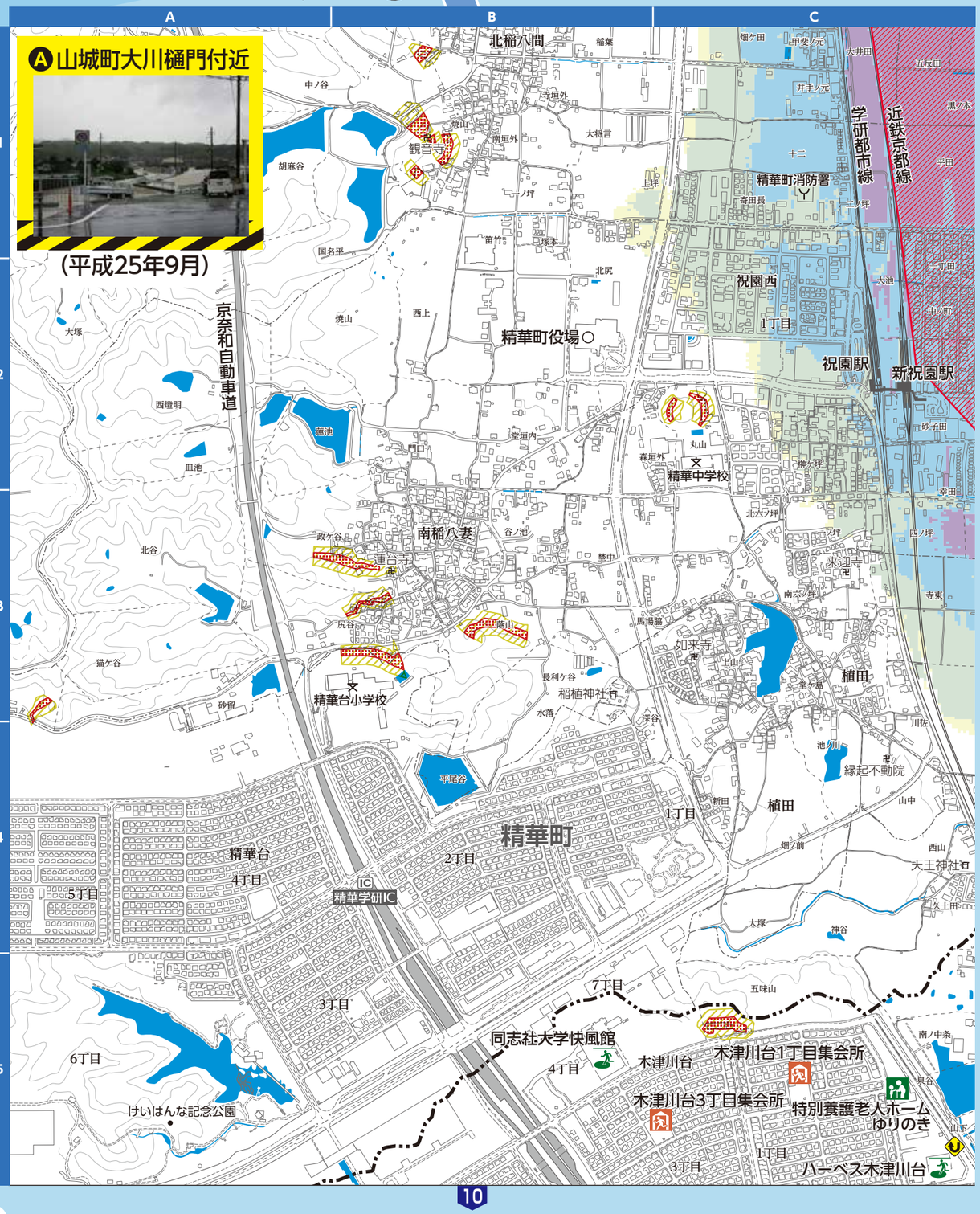

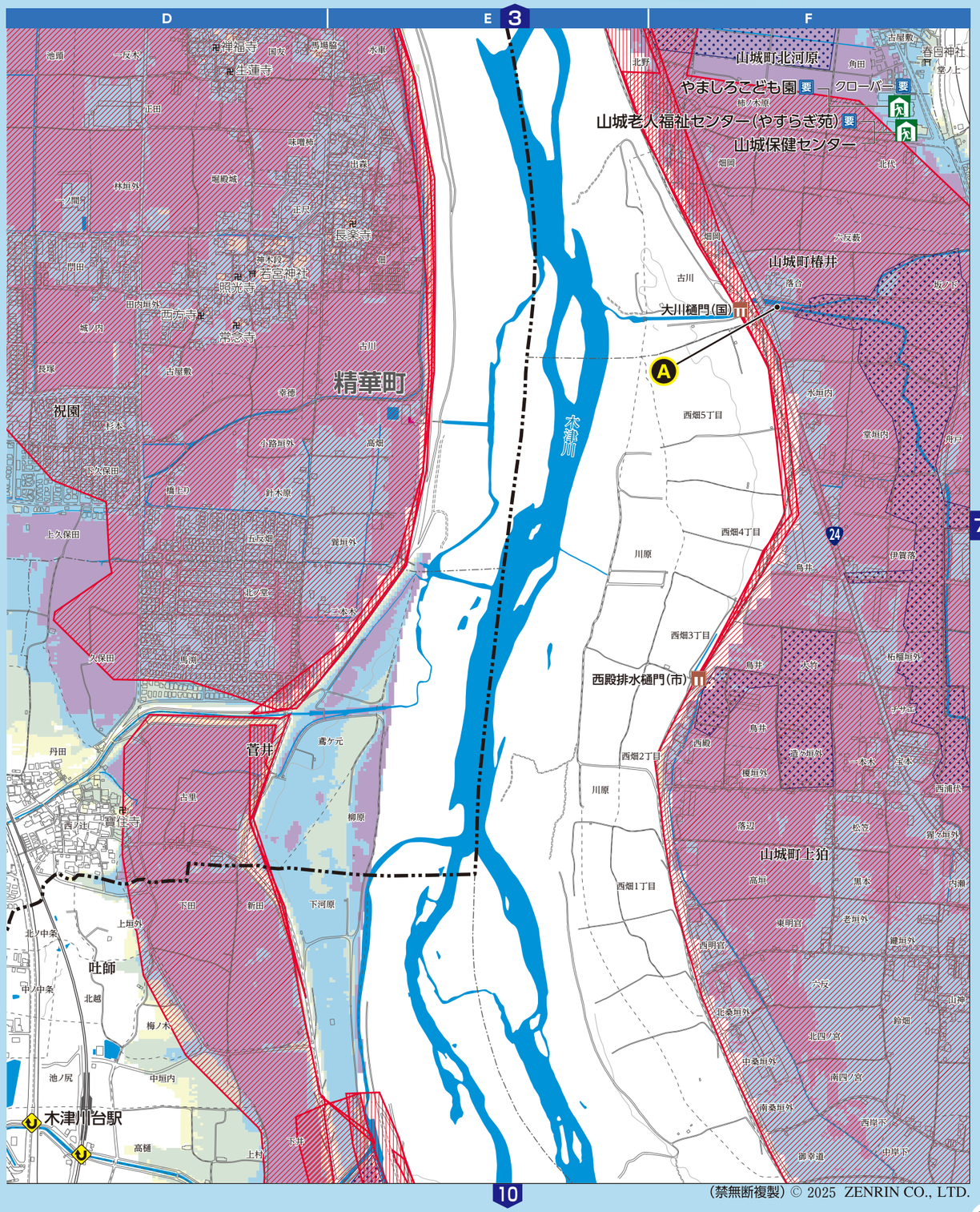

（禁無断複製）© 2025 ZENRIN CO., LTD.