Bản đồ cảnh báo nguy hiểm thành phố Kizugawa

Thời gian lũ lụt

4

0 250 500m

1/15,000

N

Chú giải

- Điểm lánh nạn tạm thời được chỉ định khi khẩn cấp
- Nơi lánh nạn được chỉ định
- Địa điểm lánh nạn dành cho người trú ẩn trong xe (qua đêm)
- Nơi lánh nạn phúc lợi
- Nơi lánh nạn tại địa phương
- Địa điểm trực thăng có thể cất/hạ cánh
- Bệnh viện công lập
- Cơ sở dành cho đối tượng cần được quan tâm đặc biệt trong khu vực cảnh báo
- Cổng
- Đài tưởng niệm thảm họa tự nhiên
- Đường hầm có nguy cơ ngập lụt
- Trạm Quan sát Mực nước
- Camera CCTV
- Trạm Quan sát Lượng mưa

Thời gian ngập lụt diễn ra

- ~ dưới 12 giờ
- ~ dưới 24 giờ
- ~ dưới 3 ngày
- ~ dưới 7 ngày

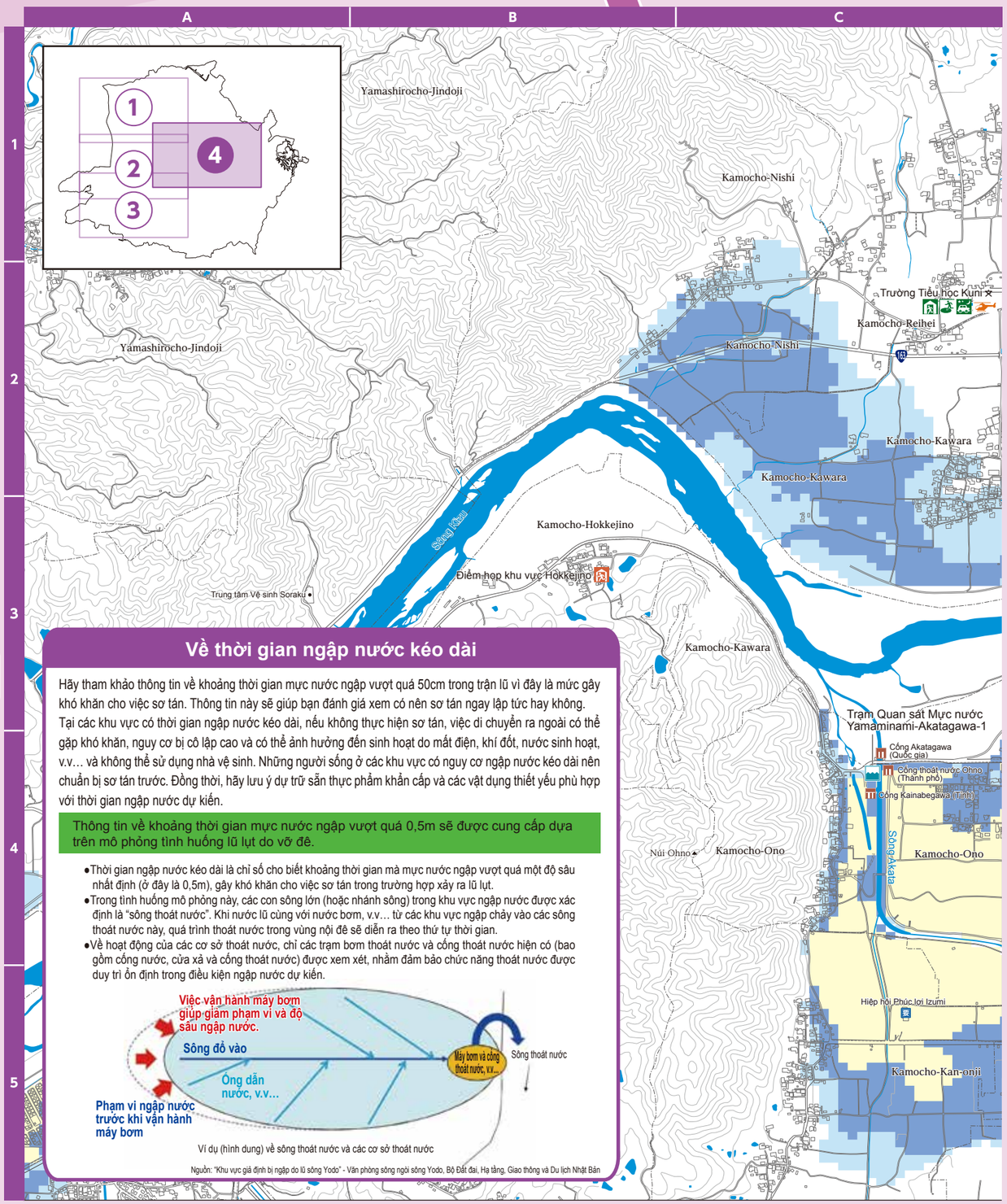

Về thời gian ngập nước kéo dài

Hãy tham khảo thông tin về khoảng thời gian mực nước ngập vượt quá 50cm trong trận lũ vì đây là mức gây khó khăn cho việc sơ tán. Thông tin này sẽ giúp bạn đánh giá xem có nên sơ tán ngay lập tức hay không. Tại các khu vực có thời gian ngập nước kéo dài, nếu không thực hiện sơ tán, việc di chuyển ra ngoài có thể gặp khó khăn, nguy cơ bị cô lập cao và có thể ảnh hưởng đến sinh hoạt do mất điện, khí đốt, nước sinh hoạt, v.v… và không thể sử dụng nhà vệ sinh. Những người sống ở các khu vực có nguy cơ ngập nước kéo dài nên chuẩn bị sơ tán trước. Đồng thời, hãy lưu ý dự trữ sẵn thực phẩm khẩn cấp và các vật dụng thiết yếu phù hợp với thời gian ngập nước dự kiến.

Thông tin về khoảng thời gian mực nước ngập vượt quá 0,5m sẽ được cung cấp dựa trên mô phỏng tình huống lũ lụt do vỡ đê.

- Thời gian ngập nước kéo dài là chỉ số cho biết khoảng thời gian mà mực nước ngập vượt quá một độ sâu nhất định (ở đây là 0,5m), gây khó khăn cho việc sơ tán trong trường hợp xảy ra lũ lụt.
- Trong tình huống mô phỏng này, các con sông lớn (hoặc nhánh sông) trong khu vực ngập nước được xác định là "sông thoát nước". Khi nước lũ cùng với nước bơm, v.v… từ các khu vực ngập chảy vào các sông thoát nước này, quá trình thoát nước trong vùng nội đê sẽ diễn ra theo thứ tự thời gian.
- Về hoạt động của các cơ sở thoát nước, chỉ các trạm bơm thoát nước và cống thoát nước hiện có (bao gồm cống nước, cửa xả và cống thoát nước) được xem xét, nhằm đảm bảo chức năng thoát nước được duy trì ổn định trong điều kiện ngập nước dự kiến.

Ví dụ (hình dung) về sông thoát nước và các cơ sở thoát nước

Nguồn: "Khu vực giả định bị ngập do lũ sông Yodo" - Văn phòng sông ngòi sông Yodo, Bộ Đất đai, Hạ tầng, Giao thông và Du lịch Nhật Bản

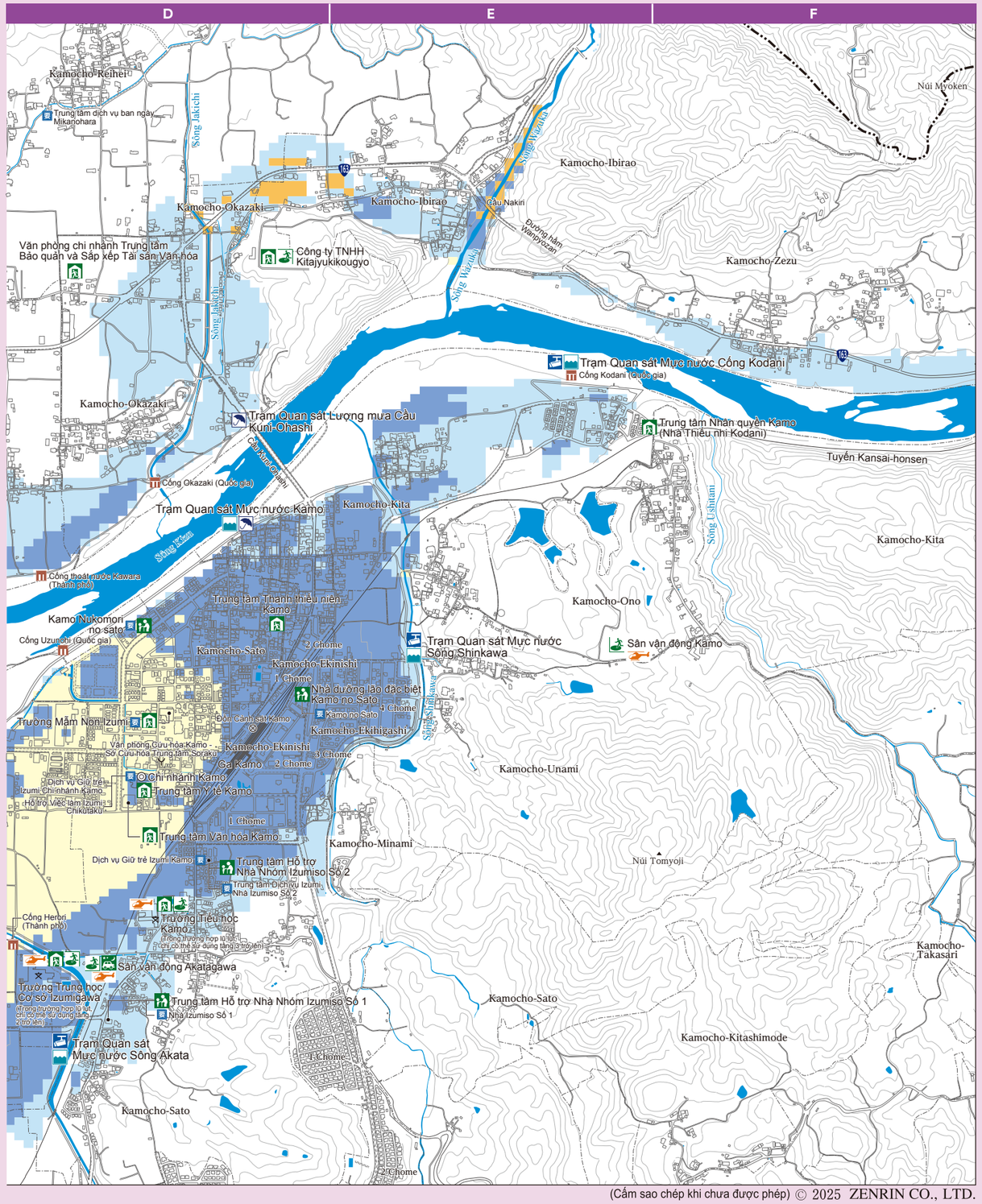

(Cấm sao chép khi chưa được phép) © 2025 ZENRIN CO., LTD.