

# 木津・加茂・山城地域コミュニティバスの利用実態について

## 1. 木津地域(きのつバス)利用者数の推移

### 1.1 きのつバス合計

※運賃改定は平成22年3月19日に実施

| きのつバス合計              |              | 4月     | 5月     | 6月     | 7月     | 8月     | 9月     | 10月    | 11月    | 12月    | 1月     | 2月     | 3月     | 合計      |
|----------------------|--------------|--------|--------|--------|--------|--------|--------|--------|--------|--------|--------|--------|--------|---------|
| (1)<br>伸び率           | H20/H19      | 1.03   | 0.95   | 1.10   | 1.02   | 1.02   | 1.06   | 0.99   | 1.00   | 1.02   | 1.03   | 1.00   | 1.04   | 1.02    |
|                      | H21/H20      | 1.04   | 0.90   | 1.02   | 1.01   | 0.98   | 0.93   | 0.97   | 1.04   | 0.99   | 0.94   | 0.96   | 0.95   | 0.98    |
|                      | H22(改定後)/H21 | 0.81   | 0.85   | 0.76   | 0.76   | 0.79   | 0.81   | 0.76   | 0.77   | 0.77   | 0.76   | 0.76   | 0.77   | 0.78    |
|                      | H23(改定後)/H22 | 0.86   | 0.92   | 0.89   | 0.85   | 0.90   | 0.94   | 0.92   | 0.91   | 0.00   | 0.00   | 0.00   | 0.00   | 0.61    |
|                      | H24(改定後)/H23 | 0.00   | 0.00   | 0.00   | 0.00   | 0.00   | 0.00   | 0.00   | 0.00   | 0.00   |        |        |        |         |
| (2)<br>利用者数<br>(人/月) | H19          | 27,983 | 30,591 | 27,685 | 31,780 | 30,453 | 27,400 | 31,017 | 27,860 | 30,483 | 28,435 | 26,902 | 29,190 | 349,779 |
|                      | H20          | 28,684 | 28,941 | 30,497 | 32,539 | 30,952 | 29,052 | 30,838 | 27,837 | 30,977 | 29,271 | 26,918 | 30,351 | 356,857 |
|                      | H21          | 29,955 | 25,903 | 31,174 | 33,003 | 30,474 | 27,105 | 29,999 | 28,870 | 30,665 | 27,587 | 25,863 | 28,882 | 349,480 |
|                      | H22(改定後)     | 24,320 | 21,922 | 23,795 | 25,099 | 24,110 | 21,965 | 22,807 | 22,301 | 23,477 | 20,943 | 19,778 | 22,328 | 272,845 |
|                      | H23(改定後)     | 20,944 | 20,207 | 21,153 | 21,415 | 21,598 | 20,563 | 21,034 | 20,374 |        |        |        |        | 167,288 |
|                      | H24(改定後)     |        |        |        |        |        |        |        |        |        |        |        |        |         |
| (3)<br>利用者数<br>(人/日) | H19          | 933    | 987    | 923    | 1,025  | 982    | 913    | 1,001  | 929    | 983    | 917    | 928    | 942    | 956     |
|                      | H20          | 956    | 934    | 1,017  | 1,050  | 998    | 968    | 995    | 928    | 999    | 944    | 961    | 979    | 978     |
|                      | H21          | 999    | 836    | 1,039  | 1,065  | 983    | 904    | 968    | 962    | 989    | 890    | 924    | 932    | 957     |
|                      | H22(改定後)     | 811    | 707    | 793    | 810    | 778    | 732    | 736    | 743    | 757    | 676    | 706    | 720    | 748     |
|                      | H23(改定後)     | 698    | 652    | 705    | 691    | 697    | 685    | 679    | 679    |        |        |        |        | 458     |
|                      | H24(改定後)     |        |        |        |        |        |        |        |        |        |        |        |        |         |

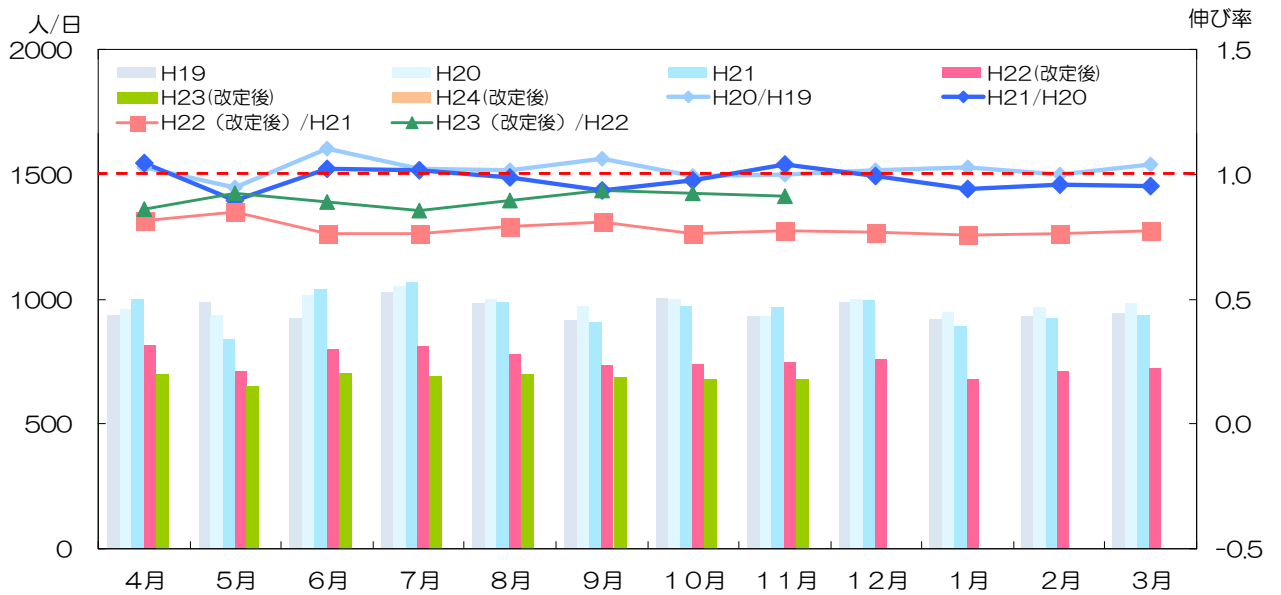

## 1.2 木-1 梅谷～高の原駅コース

| 木-1 梅谷高の原線           |              | 4月     | 5月     | 6月     | 7月     | 8月     | 9月     | 10月    | 11月    | 12月    | 1月     | 2月     | 3月     | 合計      |
|----------------------|--------------|--------|--------|--------|--------|--------|--------|--------|--------|--------|--------|--------|--------|---------|
| (1)<br>伸び率           | H20/H19      | 0.93   | 0.97   | 1.11   | 0.96   | 1.01   | 1.02   | 1.00   | 1.03   | 1.06   | 1.02   | 1.03   | 0.93   | 1.00    |
|                      | H21/H20      | 1.05   | 0.90   | 0.99   | 1.11   | 1.00   | 0.96   | 1.00   | 1.09   | 1.00   | 0.98   | 0.93   | 0.97   | 1.00    |
|                      | H22(改定後)/H21 | 0.87   | 0.83   | 0.74   | 0.72   | 0.76   | 0.79   | 0.71   | 0.70   | 0.73   | 0.73   | 0.78   | 0.78   | 0.76    |
|                      | H23(改定後)/H22 | 0.82   | 0.94   | 0.91   | 0.86   | 0.94   | 0.93   | 1.00   | 0.98   |        |        |        |        | 0.62    |
|                      | H24(改定後)/H23 |        |        |        |        |        |        |        |        |        |        |        |        |         |
| (2)<br>利用者数<br>(人/月) | H19          | 11,538 | 11,491 | 10,879 | 12,312 | 11,907 | 10,788 | 11,665 | 10,752 | 11,573 | 10,911 | 10,428 | 12,408 | 136,652 |
|                      | H20          | 10,706 | 11,111 | 12,031 | 11,825 | 12,061 | 11,020 | 11,659 | 11,088 | 12,233 | 11,122 | 10,751 | 11,575 | 137,182 |
|                      | H21          | 11,231 | 9,982  | 11,907 | 13,106 | 12,114 | 10,605 | 11,637 | 12,104 | 12,217 | 10,932 | 10,007 | 11,266 | 137,108 |
|                      | H22(改定後)     | 9,811  | 8,250  | 8,854  | 9,468  | 9,253  | 8,333  | 8,305  | 8,455  | 8,897  | 7,983  | 7,792  | 8,800  | 104,201 |
|                      | H23(改定後)     | 8,036  | 7,781  | 8,017  | 8,121  | 8,688  | 7,734  | 8,275  | 8,263  |        |        |        |        | 64,915  |
|                      | H24(改定後)     |        |        |        |        |        |        |        |        |        |        |        |        |         |
| (3)<br>利用者数<br>(人/日) | H19          | 385    | 371    | 363    | 397    | 384    | 360    | 376    | 358    | 373    | 352    | 360    | 400    | 373.37  |
|                      | H20          | 357    | 358    | 401    | 381    | 389    | 367    | 376    | 370    | 395    | 359    | 384    | 373    | 375.84  |
|                      | H21          | 374    | 322    | 397    | 423    | 391    | 354    | 375    | 403    | 394    | 353    | 357    | 363    | 375.64  |
|                      | H22(改定後)     | 327    | 266    | 295    | 305    | 298    | 278    | 268    | 282    | 287    | 258    | 278    | 284    | 285.48  |
|                      | H23(改定後)     | 268    | 251    | 267    | 262    | 280    | 258    | 267    | 275    |        |        |        |        | 177.85  |
|                      | H24(改定後)     |        |        |        |        |        |        |        |        |        |        |        |        |         |

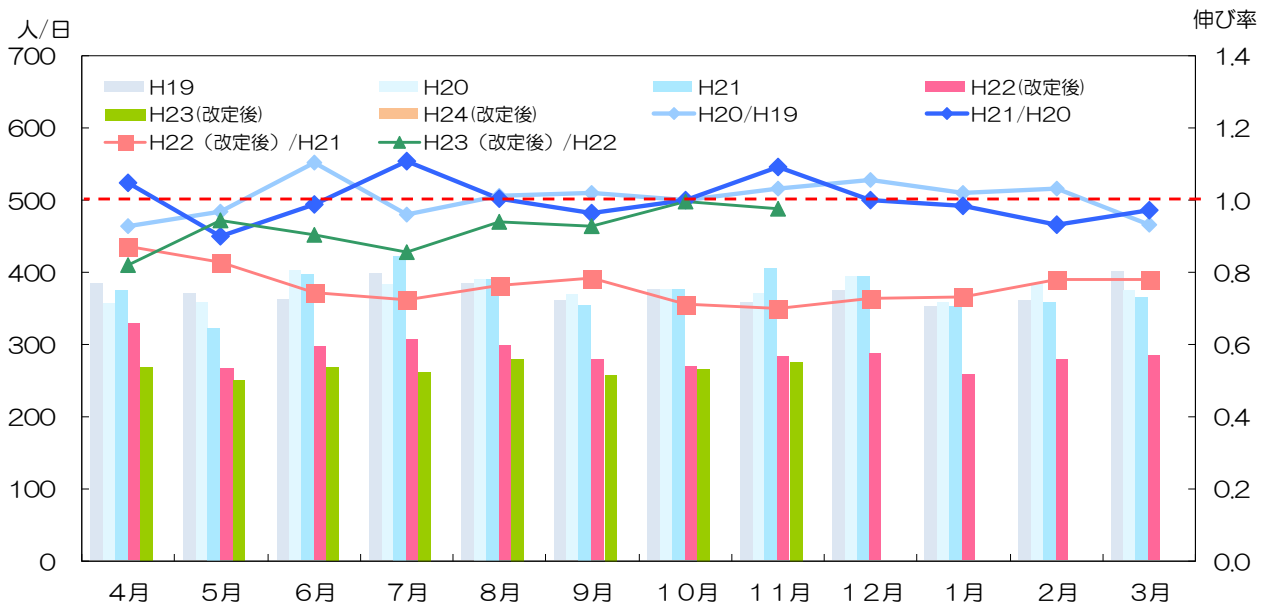

### 1.3 木-2 鹿背山高の原線

| 木-2 鹿背山高の原線          |              | 4月    | 5月    | 6月    | 7月    | 8月    | 9月    | 10月   | 11月   | 12月   | 1月    | 2月    | 3月    | 合計     |
|----------------------|--------------|-------|-------|-------|-------|-------|-------|-------|-------|-------|-------|-------|-------|--------|
| (1)<br>伸び率           | H20/H19      | 1.03  | 0.90  | 1.03  | 1.02  | 0.99  | 1.05  | 0.95  | 0.94  | 0.90  | 0.98  | 0.87  | 0.99  | 0.97   |
|                      | H21/H20      | 1.03  | 0.81  | 0.97  | 0.94  | 0.94  | 0.91  | 0.94  | 0.99  | 0.92  | 0.95  | 0.97  | 0.90  | 0.94   |
|                      | H22(改定後)/H21 | 0.76  | 0.87  | 0.72  | 0.80  | 0.81  | 0.81  | 0.73  | 0.85  | 0.76  | 0.75  | 0.73  | 0.76  | 0.78   |
|                      | H23(改定後)/H22 | 0.87  | 0.82  | 0.90  | 0.80  | 0.81  | 0.87  | 0.89  | 0.78  |       |       |       |       | 0.58   |
|                      | H24(改定後)/H23 |       |       |       |       |       |       |       |       |       |       |       |       |        |
| (2)<br>利用者数<br>(人/月) | H19          | 6,964 | 8,627 | 7,616 | 7,866 | 7,490 | 6,869 | 8,032 | 7,118 | 8,373 | 6,955 | 7,164 | 7,477 | 90,551 |
|                      | H20          | 7,206 | 7,801 | 7,839 | 8,013 | 7,404 | 7,203 | 7,595 | 6,683 | 7,534 | 6,786 | 6,248 | 7,421 | 87,733 |
|                      | H21          | 7,433 | 6,345 | 7,617 | 7,501 | 6,929 | 6,556 | 7,177 | 6,589 | 6,912 | 6,421 | 6,080 | 6,676 | 82,236 |
|                      | H22(改定後)     | 5,626 | 5,496 | 5,494 | 6,031 | 5,578 | 5,322 | 5,259 | 5,596 | 5,228 | 4,785 | 4,450 | 5,085 | 63,950 |
|                      | H23(改定後)     | 4,896 | 4,505 | 4,971 | 4,843 | 4,501 | 4,614 | 4,656 | 4,365 |       |       |       |       | 37,351 |
| (3)<br>利用者数<br>(人/日) | H19          | 232   | 278   | 254   | 254   | 242   | 229   | 259   | 237   | 270   | 224   | 247   | 241   | 247    |
|                      | H20          | 240   | 252   | 261   | 258   | 239   | 240   | 245   | 223   | 243   | 219   | 223   | 239   | 240    |
|                      | H21          | 248   | 205   | 254   | 242   | 224   | 219   | 232   | 220   | 223   | 207   | 217   | 215   | 225    |
|                      | H22(改定後)     | 188   | 177   | 183   | 195   | 180   | 177   | 170   | 187   | 169   | 154   | 159   | 164   | 175.21 |
|                      | H23(改定後)     | 163   | 145   | 166   | 156   | 145   | 154   | 150   | 146   |       |       |       |       | 102.33 |
| H24(改定後)             |              |       |       |       |       |       |       |       |       |       |       |       |       |        |

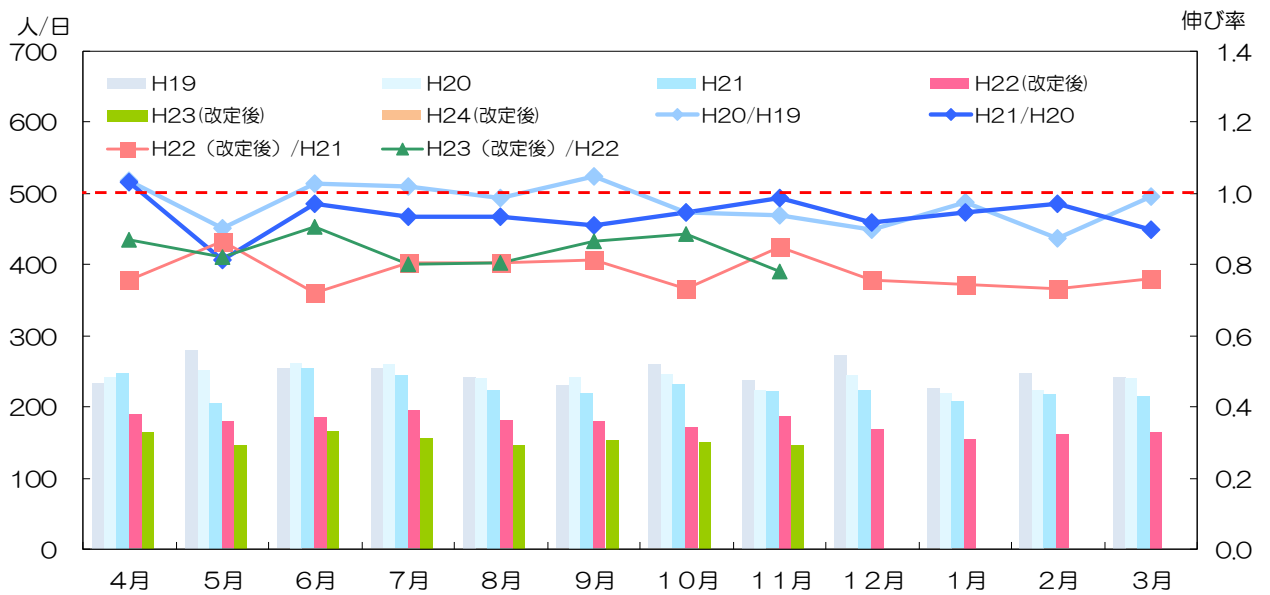

## 1.4 木-3 木津川台高の原線

| 木-3 木津川台高の原線         |              | 4月     | 5月     | 6月     | 7月     | 8月     | 9月     | 10月    | 11月    | 12月    | 1月     | 2月    | 3月     | 合計      |
|----------------------|--------------|--------|--------|--------|--------|--------|--------|--------|--------|--------|--------|-------|--------|---------|
| (1)<br>伸び率           | H20/H19      | 1.14   | 0.96   | 1.16   | 1.09   | 1.04   | 1.11   | 1.02   | 1.01   | 1.06   | 1.08   | 1.07  | 1.22   | 1.08    |
|                      | H21/H20      | 1.05   | 0.95   | 1.10   | 0.98   | 1.00   | 0.92   | 0.97   | 1.01   | 1.03   | 0.90   | 0.99  | 0.96   | 0.99    |
|                      | H22(改定後)/H21 | 0.79   | 0.85   | 0.81   | 0.77   | 0.81   | 0.84   | 0.83   | 0.81   | 0.81   | 0.80   | 0.77  | 0.77   | 0.80    |
|                      | H23(改定後)/H22 | 0.90   | 0.97   | 0.86   | 0.88   | 0.91   | 0.99   | 0.88   | 0.94   |        |        |       |        | 0.62    |
|                      | H24(改定後)/H23 |        |        |        |        |        |        |        |        |        |        |       |        |         |
| (2)<br>利用者数<br>(人/月) | H19          | 9,481  | 10,473 | 9,190  | 11,602 | 11,056 | 9,743  | 11,320 | 9,990  | 10,537 | 10,569 | 9,310 | 9,305  | 122,576 |
|                      | H20          | 10,772 | 10,029 | 10,627 | 12,701 | 11,487 | 10,829 | 11,584 | 10,066 | 11,210 | 11,363 | 9,919 | 11,355 | 131,942 |
|                      | H21          | 11,291 | 9,576  | 11,650 | 12,396 | 11,431 | 9,944  | 11,185 | 10,177 | 11,536 | 10,234 | 9,776 | 10,940 | 130,136 |
|                      | H22(改定後)     | 8,883  | 8,176  | 9,447  | 9,600  | 9,279  | 8,310  | 9,243  | 8,250  | 9,352  | 8,175  | 7,536 | 8,443  | 104,694 |
|                      | H23(改定後)     | 8,012  | 7,921  | 8,165  | 8,451  | 8,409  | 8,215  | 8,103  | 7,746  |        |        |       |        | 65,022  |
|                      | H24(改定後)     |        |        |        |        |        |        |        |        |        |        |       |        |         |
| (3)<br>利用者数<br>(人/日) | H19          | 316    | 338    | 306    | 374    | 357    | 325    | 365    | 333    | 340    | 341    | 321   | 300    | 335     |
|                      | H20          | 359    | 324    | 354    | 410    | 371    | 361    | 374    | 336    | 362    | 367    | 354   | 366    | 361     |
|                      | H21          | 376    | 309    | 388    | 400    | 369    | 331    | 361    | 339    | 372    | 330    | 349   | 353    | 357     |
|                      | H22(改定後)     | 296    | 264    | 315    | 310    | 299    | 277    | 298    | 275    | 302    | 264    | 269   | 272    | 286.83  |
|                      | H23(改定後)     | 267    | 256    | 272    | 273    | 271    | 274    | 261    | 258    |        |        |       |        | 178.14  |
|                      | H24(改定後)     |        |        |        |        |        |        |        |        |        |        |       |        |         |

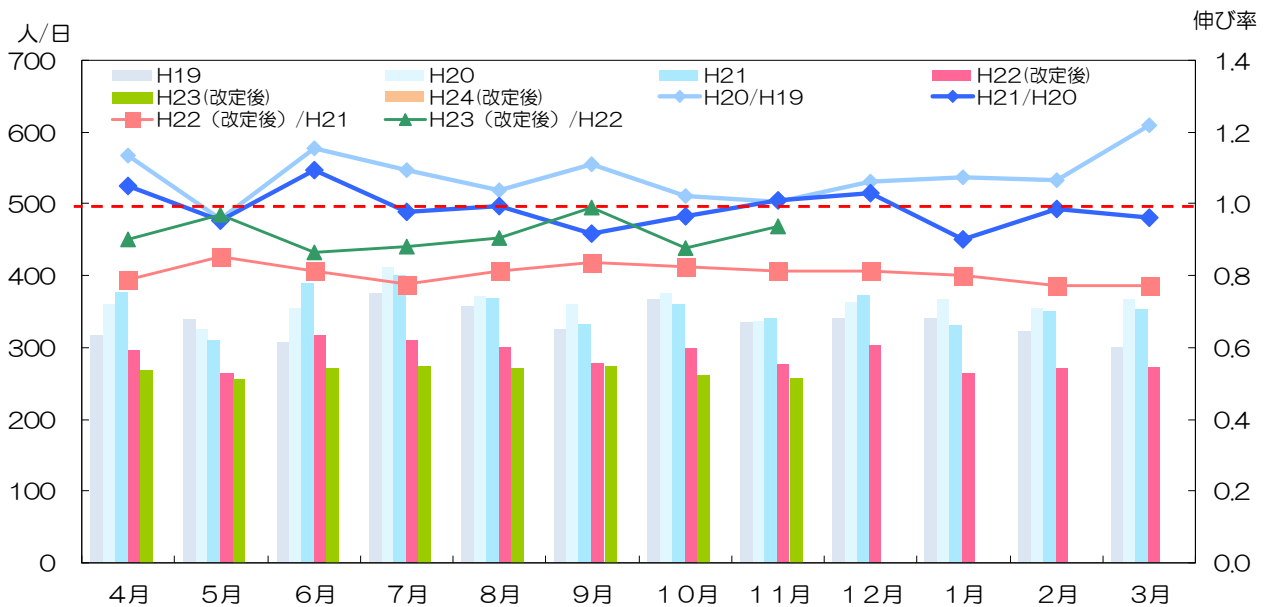

## 2. 加茂地域 当尾線 再編前後の運行実績比較

|      |             | 11月    | 12月    | 1月    | 2月    | 3月    | 4月    | 5月    | 6月    | 7月    | 8月    | 9月    | 10月   | 平均    | 合計    |        |
|------|-------------|--------|--------|-------|-------|-------|-------|-------|-------|-------|-------|-------|-------|-------|-------|--------|
| 伸び率  | 再編1年目/再編前   | 利用者数   | 1.55   | 1.23  | 1.43  | 1.21  | 1.98  | 1.49  | 1.62  | 2.05  | 1.70  | 1.98  | 1.64  | 1.51  | -     | 1.61   |
|      | 再編2年目/再編1年目 | 利用者数   | 1.17   | 0.95  | 0.76  | 0.76  | 0.61  | 0.62  | 0.65  | 0.60  | 0.68  | 0.82  | 0.59  | 0.87  | -     | 0.77   |
|      | 再編3年目/再編2年目 | 利用者数   | 1.30   | 0.96  | 0.74  | 0.84  | 0.85  | 1.16  | 1.06  | 1.12  | 1.05  | 0.87  | 0.94  | 0.89  | -     | 1.04   |
|      | 再編4年目/再編3年目 | 利用者数   | 0.67   | 1.12  |       |       |       |       |       |       |       |       |       |       | -     |        |
| 利用者数 | 人/日         | 再編前    | 70.93  | 28.87 | 32.00 | 30.17 | 32.19 | 49.00 | 49.00 | 46.03 | 24.35 | 14.71 | 34.63 | 54.43 | -     | 38.74  |
|      |             | 1年目    | 110.00 | 35.48 | 45.65 | 37.96 | 63.71 | 73.10 | 79.42 | 94.47 | 41.32 | 29.16 | 56.90 | 79.77 | -     | 62.21  |
|      |             | 2年目    | 128.47 | 33.58 | 34.68 | 28.89 | 38.94 | 45.27 | 51.68 | 56.70 | 28.90 | 24.00 | 33.80 | 69.03 | -     | 47.84  |
|      |             | 3年目    | 166.50 | 32.19 | 25.74 | 24.14 | 33.03 | 52.30 | 54.87 | 63.47 | 29.48 | 20.94 | 31.93 | 61.13 | -     | 47.84  |
|      | 4年目         | 112.10 | 35.97  |       |       |       |       |       |       |       |       |       |       | -     |       |        |
|      | 人/月         | 再編前    | 2,128  | 895   | 992   | 875   | 998   | 1,470 | 1,519 | 1,381 | 755   | 456   | 1,039 | 1,633 | 1,178 | 14,141 |
|      |             | 1年目    | 3,300  | 1,100 | 1,415 | 1,063 | 1,975 | 2,193 | 2,462 | 2,834 | 1,281 | 904   | 1,707 | 2,473 | 1,892 | 22,707 |
|      |             | 2年目    | 3,854  | 1,041 | 1,075 | 809   | 1,207 | 1,358 | 1,602 | 1,701 | 867   | 744   | 1,014 | 2,140 | 1,451 | 17,412 |
|      |             | 3年目    | 4,995  | 998   | 798   | 676   | 1,024 | 1,569 | 1,701 | 1,904 | 914   | 649   | 958   | 1,895 | 1,507 | 18,081 |
|      | 4年目         | 3,363  | 1,115  |       |       |       |       |       |       |       |       |       |       |       | 4,478 |        |

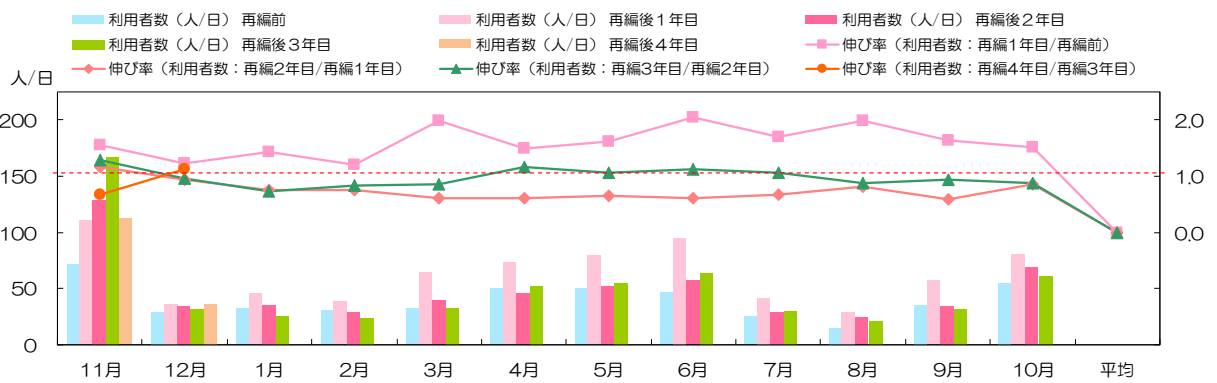

※再編前 : 平成19年11月~平成20年10月  
 再編2年目 : 平成21年11月~平成22年10月  
 再編4年目 : 平成23年11月~平成24年10月

再編1年目 : 平成20年11月~平成21年10月  
 再編3年目 : 平成22年11月~平成23年10月

### 3. 加茂地域 当尾線以外コミュニティバス 再編前後の運行実績比較

#### 3.1 合計

|      |      |                 | 11月   | 12月   | 1月    | 2月    | 3月    | 4月    | 5月    | 6月    | 7月    | 8月    | 9月    | 10月   | 平均  | 合計     |
|------|------|-----------------|-------|-------|-------|-------|-------|-------|-------|-------|-------|-------|-------|-------|-----|--------|
| 伸び率  | 利用者数 | 再編1年目<br>/再編前   | 1.26  | 1.54  | 1.52  | 1.33  | 1.65  | 1.79  | 1.46  | 1.59  | 1.42  | 1.70  | 1.55  | 1.57  | -   | 1.52   |
|      |      | 再編2年目<br>/再編1年目 | 1.08  | 1.01  | 0.99  | 1.12  | 1.10  | 0.97  | 1.11  | 1.08  | 1.06  | 1.09  | 1.14  | 0.94  | -   | 1.05   |
|      |      | 再編3年目<br>/再編2年目 | 1.26  | 1.07  | 0.99  | 0.97  | 0.91  | 0.93  | 0.95  | 0.97  | 0.90  | 1.05  | 0.85  | 0.92  | -   | 0.98   |
|      |      | 再編4年目<br>/再編3年目 | 0.83  | 0.93  |       |       |       |       |       |       |       |       |       |       |     | -      |
| 利用者数 | 人/便  | 再編前             | 1.82  | 1.65  | 1.47  | 1.67  | 1.40  | 1.40  | 1.49  | 1.44  | 1.63  | 0.98  | 1.48  | 1.64  | -   | 1.50   |
|      |      | 再編後1年目          | 0.68  | 0.82  | 0.74  | 0.79  | 0.78  | 0.86  | 0.81  | 0.76  | 0.71  | 0.55  | 0.82  | 0.90  | -   | 0.77   |
|      |      | 再編後2年目          | 0.89  | 0.83  | 0.73  | 0.89  | 0.82  | 0.83  | 0.90  | 0.82  | 0.79  | 0.57  | 0.89  | 0.88  | -   | 0.82   |
|      |      | 再編後3年目          | 1.07  | 0.88  | 0.72  | 0.86  | 0.74  | 0.82  | 0.81  | 0.80  | 0.75  | 0.58  | 0.76  | 0.81  | -   | 0.80   |
|      |      | 再編後4年目          | 0.89  | 0.82  |       |       |       |       |       |       |       |       |       |       |     | -      |
|      | 人/日  | 再編前             | 41.21 | 40.39 | 32.78 | 38.33 | 36.46 | 35.43 | 35.12 | 34.04 | 41.22 | 29.46 | 35.82 | 39.86 | -   | 36.95  |
|      |      | 再編後1年目          | 50.44 | 47.32 | 42.42 | 45.74 | 45.00 | 49.48 | 47.17 | 44.00 | 40.45 | 30.95 | 47.37 | 51.95 | -   | 45.06  |
|      |      | 再編後2年目          | 51.74 | 47.79 | 41.79 | 51.37 | 47.18 | 48.00 | 52.28 | 47.73 | 45.00 | 32.09 | 51.50 | 51.10 | -   | 47.11  |
|      |      | 再編後3年目          | 61.95 | 50.95 | 41.42 | 49.95 | 42.77 | 47.10 | 47.00 | 46.36 | 42.75 | 32.22 | 43.90 | 47.25 | -   | 45.92  |
|      |      | 再編後4年目          | 51.70 | 47.26 |       |       |       |       |       |       |       |       |       |       |     | -      |
|      | 人/月  | 再編前             | 720   | 583   | 532   | 654   | 572   | 580   | 583   | 609   | 625   | 383   | 579   | 697   | 593 | 7,117  |
|      |      | 再編後1年目          | 908   | 899   | 806   | 869   | 945   | 1,039 | 849   | 968   | 890   | 650   | 900   | 1,091 | 901 | 10,814 |
|      |      | 再編後2年目          | 983   | 908   | 794   | 976   | 1,038 | 1,008 | 941   | 1,050 | 945   | 706   | 1,030 | 1,022 | 950 | 11,401 |
|      |      | 再編後3年目          | 1,239 | 968   | 787   | 949   | 941   | 942   | 893   | 1,020 | 855   | 741   | 878   | 945   | 930 | 11,158 |
|      |      | 再編後4年目          | 1,034 | 898   |       |       |       |       |       |       |       |       |       |       |     | 1,932  |

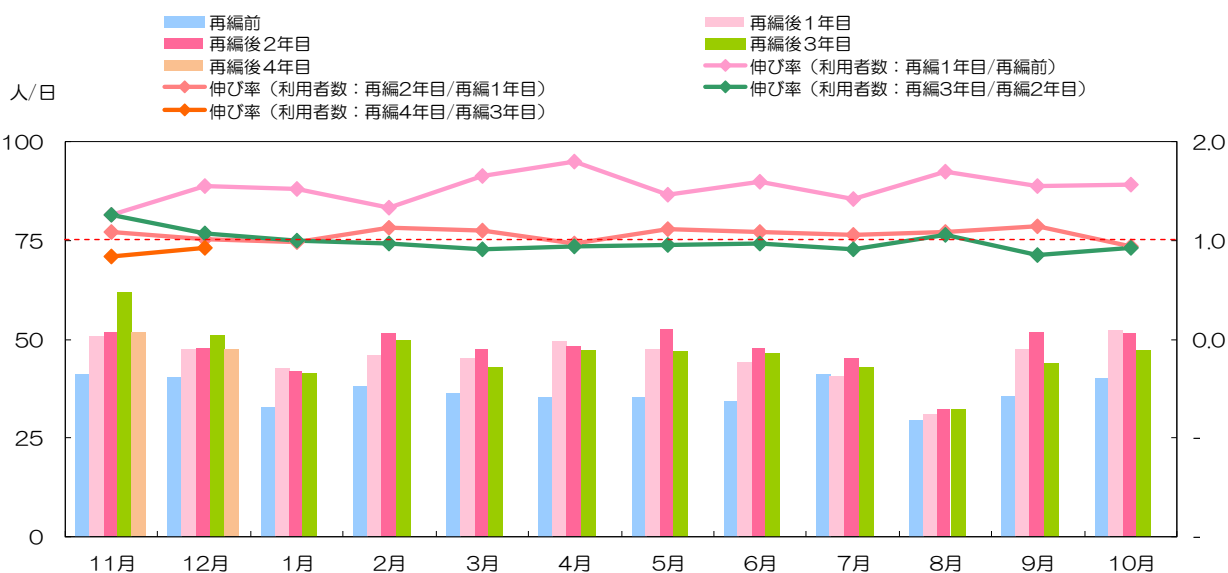

※再編前 : 平成19年11月～平成20年10月  
 再編2年目: 平成21年11月～平成22年10月  
 再編4年目: 平成23年11月～平成24年10月

再編1年目: 平成20年11月～平成21年10月  
 再編3年目: 平成22年11月～平成23年10月

## 4. 山城地域 山城線・神童子線 再編後の運行実績

### (1) 山城線における利用者数の推移

|      |                       | 11月  | 12月  | 1月   | 2月   | 3月   | 4月   | 5月   | 6月   | 7月   | 8月   | 9月   | 10月  | 平均   | 合計    |       |
|------|-----------------------|------|------|------|------|------|------|------|------|------|------|------|------|------|-------|-------|
| 伸び率  | 利用者数：人/月<br>(2年目/1年目) | 1.22 | 1.22 | 1.13 | 0.94 | 0.93 | 0.91 | 1.19 | 1.08 | 1.01 | 1.04 | 1.20 | 1.09 | -    | 1.07  |       |
|      | 利用者数：人/月<br>(3年目/2年目) | 1.04 | 1.17 | 0.95 | 1.18 | 1.34 | 1.10 | 1.17 | 1.03 | 1.01 | 1.18 | 1.02 | 1.07 | -    | 1.10  |       |
|      | 利用者数：人/月<br>(4年目/3年目) | 1.20 | 1.07 |      |      |      |      |      |      |      |      |      |      | -    |       |       |
| 利用者数 | 人/便                   | 1年目  | 2.0  | 1.8  | 1.8  | 2.1  | 2.0  | 2.3  | 1.8  | 2.1  | 2.0  | 1.8  | 2.1  | 2.2  | -     | 2.0   |
|      |                       | 2年目  | 2.3  | 2.2  | 2.0  | 2.0  | 1.7  | 2.1  | 2.1  | 2.3  | 2.2  | 1.8  | 2.4  | 2.5  | -     | 2.1   |
|      |                       | 3年目  | 2.3  | 2.6  | 1.9  | 2.3  | 2.3  | 2.4  | 2.4  | 2.4  | 2.3  | 2.0  | 2.4  | 2.6  | -     | 2.3   |
|      |                       | 4年目  | 2.8  | 2.7  |      |      |      |      |      |      |      |      |      |      | -     | 2.8   |
|      | 人/日                   | 1年目  | 32.2 | 28.5 | 28.4 | 33.4 | 31.4 | 36.6 | 28.7 | 34.3 | 32.6 | 29.0 | 33.1 | 34.5 | -     | 31.98 |
|      |                       | 2年目  | 37.4 | 34.9 | 32.2 | 31.4 | 27.9 | 33.3 | 34.1 | 36.9 | 34.6 | 28.8 | 37.6 | 39.4 | -     | 33.96 |
|      |                       | 3年目  | 37.1 | 40.9 | 30.4 | 37.2 | 37.5 | 38.5 | 37.9 | 38.0 | 36.8 | 32.6 | 38.5 | 42.1 | -     | 37.25 |
|      |                       | 4年目  | 44.6 | 43.6 |      |      |      |      |      |      |      |      |      |      | -     | 44.13 |
|      | 人/月                   | 1年目  | 580  | 542  | 540  | 635  | 660  | 768  | 516  | 754  | 717  | 609  | 628  | 725  | 639.5 | 7,674 |
|      |                       | 2年目  | 710  | 663  | 611  | 597  | 614  | 699  | 614  | 811  | 727  | 633  | 752  | 788  | 684.9 | 8,219 |
|      |                       | 3年目  | 741  | 777  | 578  | 707  | 825  | 769  | 721  | 837  | 735  | 750  | 770  | 841  | 754.3 | 9,051 |
|      |                       | 4年目  | 892  | 829  |      |      |      |      |      |      |      |      |      |      | 860.5 | 1,721 |

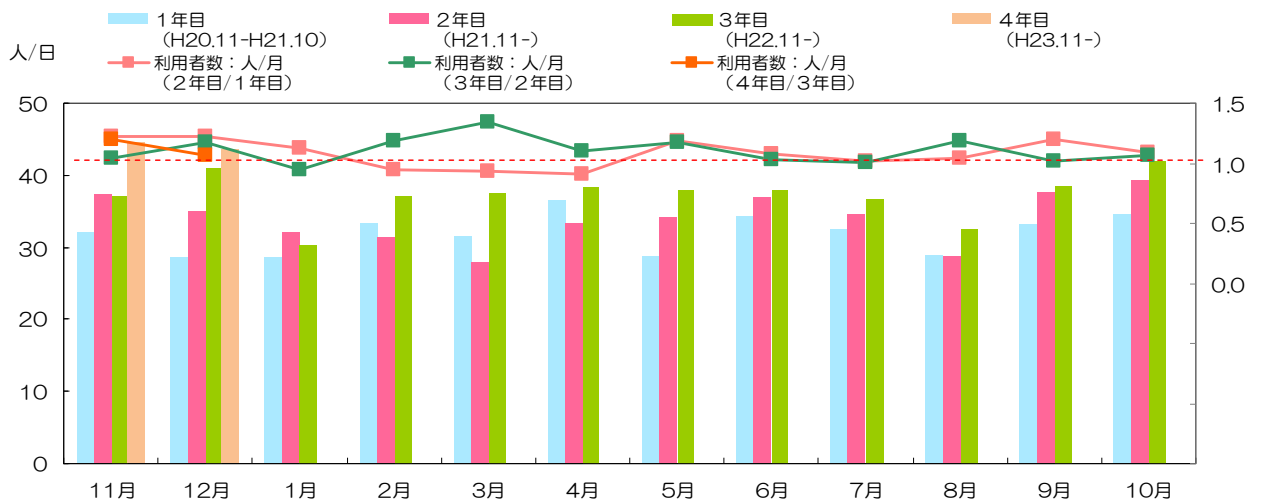

(2) 神童子線における利用者数の推移

|                        |                   | 11月  | 12月  | 1月   | 2月   | 3月   | 4月   | 5月   | 6月   | 7月   | 8月   | 9月   | 10月  | 平均   | 合計   |
|------------------------|-------------------|------|------|------|------|------|------|------|------|------|------|------|------|------|------|
| 1年目<br>(H20.11-H21.10) | 利用者数              | 29   | 7    | 7    | 4    | 14   | 16   | 18   | 15   | 17   | 11   | 15   | 11   | 13.7 | 164  |
|                        | 運行便数              | 23   | 7    | 7    | 4    | 12   | 14   | 18   | 15   | 17   | 11   | 15   | 11   | 12.8 | 154  |
| 2年目<br>(H21.11-)       | 利用者数              | 11   | 9    | 10   | 10   | 13   | 9    | 12   | 11   | 5    | 6    | 10   | 16   | 10.2 | 122  |
|                        | 運行便数              | 11   | 9    | 10   | 10   | 13   | 9    | 12   | 10   | 5    | 6    | 10   | 16   | 10.1 | 121  |
|                        | 利用者比<br>(2年目/1年目) | 0.38 | 1.29 | 1.43 | 2.50 | 0.93 | 0.56 | 0.67 | 0.73 | 0.29 | 0.55 | 0.67 | 1.45 | 0.74 | 0.74 |
| 3年目<br>(H22.11-)       | 利用者数              | 8    | 14   | 6    | 8    | 9    | 9    | 8    | 11   | 12   | 10   | 4    | 11   | 9.2  | 110  |
|                        | 運行便数              | 8    | 14   | 6    | 8    | 8    | 9    | 8    | 9    | 12   | 9    | 4    | 11   | 8.8  | 106  |
|                        | 利用者比<br>(3年目/2年目) | 0.73 | 1.56 | 0.60 | 0.80 | 0.69 | 1.00 | 0.67 | 1.00 | 2.40 | 1.67 | 0.40 | 0.69 | 0.90 | 0.90 |
| 4年目<br>(H23.11-)       | 利用者数              | 21   | 1    |      |      |      |      |      |      |      |      |      |      | 11.0 | 22   |
|                        | 運行便数              | 15   | 1    |      |      |      |      |      |      |      |      |      |      | 8.0  | 16   |
|                        | 利用者比<br>(4年目/3年目) | 2.63 | 0.07 |      |      |      |      |      |      |      |      |      |      |      | 0.20 |

